

# VERIFICACIÓN NACIONAL MUESTRAL 2021

## ENCUESTA DE ACTUALIZACIÓN

14 DE ABRIL DE 2021

## Índice general

1. Presentación.....	5
2. Antecedentes y esquema general .....	7
3. Objetivos.....	8
4. Definición de indicadores.....	10
5. Resultados.....	14
5.1. Lista Nominal .....	16
5.1.1. Resultados nacionales .....	18
5.1.2. Comparación nacional 2020 – 2021.....	20
5.1.3. Evolución 2005 – 2021 .....	22
5.1.4. Resultados por tipo de sección .....	27
5.1.5. Resultados por tipo de distrito .....	31
5.1.6. Resultados por sexo y edad.....	39
5.1.7. Resultados por entidad federativa.....	50
5.1.8. Comparación estatal 2020-2021 .....	69
5.2. Padrón Electoral.....	87
5.2.1. Resultados nacionales .....	90
5.2.2. Comparación nacional 2020 – 2021.....	92
5.2.3. Evolución 1996 – 2021 .....	94
5.2.4. Resultados por tipo de sección .....	95
5.2.5. Resultados por tipo de distrito.....	99
5.2.6. Resultados por sexo y edad.....	107
5.2.7. Resultados por entidad federativa.....	118
5.3. Credenciales Recientes en Lista Nominal .....	137
5.3.1. Resultados nacionales .....	139
5.3.2. Resultados por tipo de sección .....	141
5.3.3. Resultados por tipo de distrito.....	145
5.3.4. Resultados por sexo y edad.....	152
5.3.5. Resultados por entidad federativa.....	163
5.4. Credenciales <i>vigencia 2019 y 2020</i> .....	182
5.4.1. Resultados nacionales .....	183
5.4.2. Resultados por tipo de sección .....	185
5.4.3. Resultados por tipo de distrito.....	189
5.4.4. Resultados por sexo y edad.....	196
5.4.5. Resultados por entidad federativa.....	207
5.5. Credenciales <i>vigencia 2021</i> .....	218

5.5.1. Resultados nacionales .....	219
5.5.2. Resultados por tipo de sección .....	221
5.5.3. Resultados por tipo de distrito .....	225
5.5.4. Resultados por sexo y edad .....	232
5.5.5. Resultados por entidad federativa.....	243
5.6. Opinión sobre el servicio recibido en módulo .....	254
5.6.1. Resultados nacionales .....	256
6. Diseño muestral.....	257
6.1. Estratificación.....	257
6.1.1. Definición de las variables de estratificación.....	258
6.1.2. Método de Estratificación .....	259
6.1.3. Número de estratos por entidad federativa .....	260
6.2. Tamaño de muestra .....	263
6.3. Etapas de muestreo .....	264
6.3.1. Selección de secciones.....	265
6.3.2. Selección de ciudadanos .....	265
7. Información recabada .....	267
Anexo .....	269
A.1 Fórmulas de expansión .....	271
A.2 Fórmulas de los indicadores.....	273
A.3 Estratificación de secciones .....	277
A.3 Cuestionario .....	287
Índice de cuadros .....	293



## 1. Presentación

En el marco de los trabajos de preparación de las elecciones federales del 6 de junio de 2021, la Comisión Nacional de Vigilancia (CNV) y la Dirección Ejecutiva del Registro Federal de Electores (DERFE) desarrollaron el proyecto Verificación Nacional Muestral 2021 (VNM21).

El objetivo de este proyecto es disponer de indicadores para evaluar el Padrón Electoral, la Lista Nominal y la Credencial para Votar. En particular, los resultados de la VNM21 proveerán elementos objetivos al Consejo General del Instituto Nacional Electoral que contribuyan a formular el dictamen sobre la validez de la Lista Nominal que se empleará en las próximas elecciones federales.

Este trabajo se suma a la serie de evaluaciones muestrales al registro electoral que han estado presentes desde las elecciones federales de 1994, todas ellas bajo la supervisión de la CNV. Para su ejecución, en junio de 2020 se presentó el Planteamiento General para la VNM21<sup>1</sup> en el cual se propuso conservar el esquema seguido en las verificaciones realizadas desde 1996, el cual consiste en la realización de **dos encuestas: Cobertura y Actualización**.

Los diseños de ambas encuestas permitirían hacer inferencias a nivel nacional, estatal, por tipo de sección y tipo de distrito. Además, para el ámbito nacional se obtendrían indicadores por sexo y edad y, por segunda ocasión, se tendrían indicadores de empadronamiento y credencialización por nivel de escolaridad y ocupación.

Durante el desarrollo de la VNM21 destacó la participación de los partidos políticos, cuyos representantes revisaron el diseño y la estrategia operativa; asimismo, participaron en la supervisión del operativo de campo, tal como quedó establecido en el *Procedimiento Operativo para el Levantamiento de la Información* de la Verificación Nacional Muestral 2021<sup>2</sup>.

Los trabajos de selección de la muestra, diseño de cuestionarios, estrategia y operación en campo dieron inicio en agosto de 2020. Las entrevistas se realizaron conforme a lo establecido en el calendario de actividades: del 1 al 15 de febrero la Encuesta de Cobertura y del 16 al 28 de febrero la Encuesta de Actualización.

---

<sup>1</sup> INE-DERFE. "Verificación Nacional Muestral 2021. Planteamiento General", 23 de junio de 2020. Documento presentado en Grupo de Trabajo de Operación en Campo el 26 de junio de 2020.

<sup>2</sup> Acuerdo INE/CNV35/SEP/2020.

Los resultados que se presentan a continuación son producto de una serie de definiciones conceptuales y de actividades técnico-operativas realizadas en forma coordinada entre diversas áreas de la DERFE, bajo el seguimiento de la CNV.

Para conocer el alcance estadístico y conceptual de los resultados, se incluyen: la descripción del diseño estadístico, la definición y fórmula de cálculo de los indicadores, los cuestionarios aplicados, las expresiones para el cálculo de factores de expansión y de estimación de varianzas muestrales. Además, se presenta la evolución de los resultados nacionales de las verificaciones realizadas en el periodo de 1996 a 2020.

## 2. Antecedentes y esquema general

Desde 1994 la DERFE, con acompañamiento de la CNV, ha realizado diecisiete verificaciones al registro electoral nacional basadas en métodos de muestreo probabilístico. El objetivo general ha sido evaluar el Padrón Electoral, la Lista Nominal, la tenencia de Credencial para Votar y las condiciones de empadronamiento de los ciudadanos residentes en el país.

Por su diseño conceptual, los estudios con resultados comparables son los realizados a partir de 1996. El nivel de inferencia ha crecido, de 1996 a 2002 se obtuvieron indicadores a nivel nacional y de 2003 a 2021 se obtuvieron indicadores a nivel nacional y estatal, con excepción de 2015 y 2018, años en los que la capacidad de inferencia de algunos indicadores se redujo a nivel nacional, en tanto que, otros indicadores tuvieron inferencia distrital.

El diseño ha variado según las necesidades de información, no obstante, siempre ha estado orientado a medir el grado de cumplimiento en la tarea de la DERFE de formar y actualizar el registro electoral. Este propósito ha consolidado un esquema de revisión muestral, que consiste en la realización de dos encuestas, denominadas Cobertura y Actualización, que se complementan para evaluar la situación del registro electoral en el país.

La población de estudio de la Encuesta de Cobertura son los ciudadanos residentes en el país, para su realización se seleccionan aleatoriamente viviendas habitadas y mediante visita domiciliaria se obtiene información de los ciudadanos que ahí residen, esto con el fin de conocer la proporción de los que están empadronados, de los que tienen Credencial para Votar y si el lugar de residencia corresponde al de su registro electoral; asimismo, la proporción de ciudadanos a los que se les debe expedir una nueva credencial.

En el caso de la Encuesta de Actualización la población de estudio son los registros electorales. En esta se seleccionan aleatoriamente ciudadanos inscritos en el Padrón Electoral y mediante visitas al domicilio de su registro electoral se obtiene información para conocer qué proporción vive en el domicilio de empadronamiento, y en su caso, las causas de no residencia.

### 3. Objetivos

El objetivo de la Verificación Nacional Muestral 2021 es generar indicadores para evaluar el Padrón Electoral, la Lista Nominal y la Credencial para Votar. La utilidad inmediata de los resultados es proporcionar a la Comisión Nacional de Vigilancia y al Consejo General del Instituto elementos de juicio que contribuyan al análisis sobre la validez de la Lista Nominal que será empleada en las elecciones.

El propósito de la Encuesta de Actualización es generar indicadores para evaluar la posibilidad que tendrán los ciudadanos residentes en el país de votar. Los objetivos específicos de la Encuesta de Actualización son:

- Conocer en qué proporción los registros electorales corresponden a ciudadanos que continúan viviendo en la sección electoral de registro.
- Conocer las causas por las que los ciudadanos no viven en el domicilio de registro.
- Medir el impacto de la migración y la mortalidad en la calidad del Padrón Electoral y de la Lista Nominal.
- Conocer el grado de desplazamiento de los empadronados que cambian de domicilio y no lo reportan (a otra sección, estado o país).
- Conocer la opinión de los ciudadanos sobre el servicio recibido en los módulos.





## 4. Definición de indicadores

Establecidos los objetivos se especificaron los indicadores que se obtendrían y se diseñaron los cuestionarios. Para calcular los indicadores se hizo la equivalencia de su definición con la información anotada en los cuestionarios. Las fórmulas de cálculo y el modelo del cuestionario aplicado se incluyen en los anexos. La definición de los indicadores se presenta a continuación.

Indicador	Definición
<b>Residentes en la sección de registro</b>	Porcentaje de ciudadanos que residen en la sección electoral de registro, respecto a los ciudadanos con registro electoral.
<b>Residentes en el domicilio de registro</b>	Porcentaje de ciudadanos que residen en el domicilio y sección electoral de registro, respecto a los ciudadanos con registro electoral.
<b>Causa de no residencia en el domicilio del registro electoral:</b>	
<b>Cambio de domicilio no reportado</b>	Porcentaje de ciudadanos que ya no viven en el domicilio de registro porque cambiaron de residencia y no lo han reportado, respecto a los ciudadanos con registro electoral.
<b>Cambio de domicilio no reportado al mismo municipio</b>	Porcentaje de ciudadanos que ya no viven en el domicilio de registro porque cambiaron de residencia dentro del municipio de su registro y no lo han reportado, respecto a los ciudadanos con registro electoral.
<b>Cambio de domicilio no reportado a otro municipio dentro del mismo estado</b>	Porcentaje de ciudadanos que ya no viven en el domicilio de registro porque cambiaron de residencia a otro municipio dentro del mismo estado de su registro y no lo han reportado, respecto a los ciudadanos con registro electoral.
<b>Cambio de domicilio no reportado a otro estado</b>	Porcentaje de ciudadanos que ya no viven en el domicilio de registro porque cambiaron de residencia a un estado distinto al de su registro y no lo han reportado, respecto a los ciudadanos con registro electoral.
<b>Cambio de domicilio no reportado a otro país</b>	Porcentaje de ciudadanos que ya no viven en el domicilio de registro porque cambiaron de residencia a otro país y no lo han reportado, respecto a los ciudadanos con registro electoral.
<b>Destino del cambio no especificado</b>	Porcentaje de ciudadanos que ya no viven en el domicilio de registro porque cambiaron de residencia y no se sabe a dónde fue su cambio de domicilio, respecto a los ciudadanos con registro electoral.
<b>Fallecidos con registro electoral</b>	Porcentaje de registros electorales correspondientes a ciudadanos fallecidos, respecto a los ciudadanos con registro electoral.
<b>Reconocidos que no han vivido en el domicilio</b>	Porcentaje de ciudadanos que fueron reconocidos y nunca han vivido en el domicilio de registro, respecto a los ciudadanos con registro electoral.
<b>Suspendidos de derechos políticos</b>	Porcentaje de ciudadanos que no viven en el domicilio de registro por estar suspendidos de sus derechos políticos, respecto a los ciudadanos con registro electoral.

Indicador	Definición
<b>Residentes con domicilio mal ubicado</b>	Porcentaje de ciudadanos que viven en el domicilio de registro, pero a éste se le asignó una clave de sección que no es en la que se localiza, respecto a los ciudadanos con registro electoral.
<b>Otra causa de no residencia en el domicilio de registro</b>	Porcentaje de ciudadanos que no viven en el domicilio de registro por una causa distinta a: haber cambiado de domicilio, haber fallecido, nunca haber vivido en el domicilio, o estar suspendido de sus derechos políticos, respecto a los ciudadanos con registro electoral.
<b>Causa de no residencia no especificada</b>	Porcentaje de ciudadanos que no viven en el domicilio de registro y se desconoce la causa, respecto a los ciudadanos con registro electoral.
<b>Error en la sección del registro electoral</b>	Porcentaje de ciudadanos cuyo domicilio de registro se ubica en una sección electoral distinta a la de su registro electoral respecto a los ciudadanos con registro electoral.
<b>Ciudadanos no reconocidos con registro electoral</b>	Porcentaje de ciudadanos que no fueron reconocidos en el domicilio de registro o domicilios aledaños, respecto a los ciudadanos con registro electoral.
<b>Ciudadanos no reconocidos y el domicilio es vivienda habitada</b>	Porcentaje de ciudadanos que no fueron reconocidos en el domicilio de registro habitado o domicilios aledaños, respecto a los ciudadanos con registro electoral.
<b>Ciudadanos no reconocidos y el domicilio es predio no habitado</b>	Porcentaje de ciudadanos que no fueron reconocidos en el domicilio de registro no habitado o domicilios aledaños, respecto a los ciudadanos con registro electoral.
<b>Domicilios no localizados de los ciudadanos con registro electoral</b>	Porcentaje de ciudadanos registrados en un domicilio que no se localizó, respecto a los ciudadanos con registro electoral.
<b>Residentes habituales ausentes al momento de la entrevista</b>	
<b>Residentes habituales ausentes al momento de la entrevista</b>	Porcentaje de ciudadanos que viven en el domicilio de registro y estuvieron ausentes en el momento de la entrevista, respecto a los ciudadanos con registro electoral.
<b>Causa de ausencia</b>	
<b>Estaba trabajando</b>	Porcentaje de ciudadanos que viven en el domicilio de registro y estuvieron ausentes en el momento de la entrevista por estar trabajando, respecto a los ciudadanos con registro electoral.
<b>Estaba estudiando</b>	Porcentaje de ciudadanos que viven en el domicilio de registro y estuvieron ausentes en el momento de la entrevista por estar estudiando, respecto a los ciudadanos con registro electoral.
<b>Estaba de viaje, vacaciones, paseo o asunto personal</b>	Porcentaje de ciudadanos que viven en el domicilio de registro y estuvieron ausentes en el momento de la entrevista por estar de viaje, vacaciones, paseo o asunto personal respecto a los ciudadanos con registro electoral.
<b>Estaba enfermo u hospitalizado</b>	Porcentaje de ciudadanos que viven en el domicilio de registro y estuvieron ausentes en el momento de la entrevista por estar enfermos u hospitalizados, respecto a los ciudadanos con registro electoral.
<b>Otra causa</b>	Porcentaje de ciudadanos que viven en el domicilio de registro y estuvieron ausentes en el momento de la entrevista por otra causa, respecto a los ciudadanos con registro electoral.

Indicador	Definición
<b>No sabe</b>	Porcentaje de ciudadanos que viven en el domicilio de registro y estuvieron ausentes en el momento de la entrevista pero se desconoce la causa, respecto a los ciudadanos con registro electoral.
<b>Tiempo de ausencia</b>	
<b>Regresa diario</b>	Porcentaje de ciudadanos que viven en el domicilio de registro y estuvieron ausentes en el momento de la entrevista pero regresan diario al domicilio, respecto a los ciudadanos con registro electoral.
<b>De un día a un mes</b>	Porcentaje de ciudadanos que viven en el domicilio de registro, estuvieron ausentes en el momento de la entrevista y su ausencia es de un día a un mes, respecto a los ciudadanos con registro electoral.
<b>De uno a seis meses</b>	Porcentaje de ciudadanos que viven en el domicilio de registro, estuvieron ausentes en el momento de la entrevista y su ausencia es de uno a seis meses, respecto a los ciudadanos con registro electoral.
<b>Más de seis meses y menos de un año</b>	Porcentaje de ciudadanos que viven en el domicilio de registro, estuvieron ausentes en el momento de la entrevista y su ausencia es de más de seis meses a menos de un año, respecto a los ciudadanos con registro electoral.
<b>Un año o más</b>	Porcentaje de ciudadanos que viven en el domicilio de registro, estuvieron ausentes en el momento de la entrevista y su ausencia es de un año o más, respecto a los ciudadanos con registro electoral.
<b>Tiempo de ausencia no especificado</b>	Porcentaje de ciudadanos que viven en el domicilio de registro, estuvieron ausentes en el momento de la entrevista y el tiempo de su ausencia no se especificó, respecto a los ciudadanos con registro electoral.
<b>Lugar en el que se encontraban los ciudadanos ausentes que estaban trabajando o estudiando</b>	
<b>Misma ciudad o municipio</b>	Porcentaje de ciudadanos que viven en el domicilio de registro y estuvieron ausentes en el momento de la entrevista por estar trabajando o estudiando en la misma ciudad o municipio, respecto a los ciudadanos con registro electoral.
<b>Fuera de la ciudad o municipio pero dentro del país</b>	Porcentaje de ciudadanos que viven en el domicilio de registro y estuvieron ausentes en el momento de la entrevista por estar trabajando o estudiando fuera de la ciudad o municipio pero dentro del país, respecto a los ciudadanos con registro electoral.
<b>Otra entidad</b>	Porcentaje de ciudadanos que viven en el domicilio de registro y estuvieron ausentes en el momento de la entrevista por estar trabajando o estudiando en otra entidad, respecto a los ciudadanos con registro electoral.
<b>Fuera del país</b>	Porcentaje de ciudadanos que viven en el domicilio de registro y estuvieron ausentes en el momento de la entrevista por estar trabajando o estudiando fuera del país, respecto a los ciudadanos con registro electoral.
<b>No especificó lugar</b>	Porcentaje de ciudadanos que viven en el domicilio de registro y estuvieron ausentes en el momento de la entrevista por estar trabajando o estudiando, pero no especificaron el lugar, respecto a los ciudadanos con registro electoral.

Indicador	Definición
<b>Opinión sobre el servicio en módulo:</b>	
<b>Ciudadanos que conocían los documentos para solicitar su credencial, antes de ir al módulo</b>	Porcentaje de ciudadanos que conocían los documentos que se piden como requisito para realizar una solicitud de credencial, respecto a los ciudadanos con trámite realizado durante los cinco meses previos al corte de padrón utilizado para la selección de ciudadanos.
<b>Ciudadanos que tuvieron algún problema para solicitar su credencial</b>	Porcentaje de ciudadanos que tuvieron algún problema al solicitar su credencial para votar en el módulo del INE, respecto a los ciudadanos con trámite realizado durante los cinco meses previos al corte de padrón utilizado para la selección de ciudadanos.
<b>Opinión de los ciudadanos sobre la atención en el módulo:</b>	
<b>Muy bien</b>	Porcentaje de ciudadanos que tramitaron su credencial para votar y opinaron que los atendieron muy bien en el módulo, respecto a los ciudadanos con trámite realizado durante los cinco meses previos al corte de padrón utilizado para la selección de ciudadanos.
<b>Bien</b>	Porcentaje de ciudadanos que tramitaron su credencial para votar y opinaron que los atendieron bien en el módulo, respecto a los ciudadanos con trámite realizado durante los cinco meses previos al corte de padrón utilizado para la selección de ciudadanos.
<b>Regular</b>	Porcentaje de ciudadanos que tramitaron su credencial para votar y opinaron que los atendieron regular en el módulo, respecto a los ciudadanos con trámite realizado durante los cinco meses previos al corte de padrón utilizado para la selección de ciudadanos.
<b>Mal</b>	Porcentaje de ciudadanos que tramitaron su credencial para votar y opinaron que los atendieron mal en el módulo, respecto a los ciudadanos con trámite realizado durante los cinco meses previos al corte de padrón utilizado para la selección de ciudadanos.
<b>Muy mal</b>	Porcentaje de ciudadanos que tramitaron su credencial para votar y opinaron que los atendieron muy mal en el módulo, respecto a los ciudadanos con trámite realizado durante los cinco meses previos al corte de padrón utilizado para la selección de ciudadanos.
<b>No recuerda</b>	Porcentaje de ciudadanos que tramitaron su credencial para votar y no recuerdan como los atendieron en el módulo, respecto a los ciudadanos con trámite realizado durante los cinco meses previos al corte de padrón utilizado para la selección de ciudadanos.

## 5. Resultados

Los resultados están organizados en seis apartados:

1. Indicadores referidos a ciudadanos con registro en la Lista Nominal,
2. Indicadores referidos a ciudadanos con registro en el Padrón Electoral,
3. Indicadores referidos a ciudadanos con registro en Lista Nominal con "*Credencial reciente*",
4. Indicadores referidos a ciudadanos con *Credencial con vigencia 2019 y 2020*,
5. Indicadores referidos a ciudadanos con *Credencial con vigencia 2021*, e
6. Indicadores referidos a ciudadanos con registro en el Padrón Electoral que realizaron un trámite en módulo entre el 1 de agosto y el 30 de diciembre de 2020.

La desagregación geográfica de los resultados es la siguiente:

- 1) Nacional,
- 2) Tipo de sección (urbanas y no urbanas),
- 3) Tipo de distrito<sup>3</sup>, y
- 4) Entidad federativa.

Las estimaciones nacionales incluyen la evolución de 1996 a 2021. Adicionalmente se presentan resultados por sexo y grupos de edad, acompañados de gráficas para facilitar su lectura.

---

<sup>3</sup> INE-DERFE, "Clasificación de distritos 2017 para la Verificación Nacional Muestral", 2 de octubre de 2017



## 5.1. Lista Nominal





## 5.1.1. Resultados nacionales

Cuadro 1. Situación de residencia y causa de no residencia en el domicilio de registro de los ciudadanos inscritos en la Lista Nominal, 2021

Indicador	Estimación del indicador %	Intervalo de confianza (95%)		Precisión %	Error estándar %	Error cuadrático medio
		Límite inferior	Límite superior			
Residentes en la sección de registro	86.23	85.71	86.76	0.53	0.27	7.24E-06
Residentes en el domicilio de registro	77.47	76.84	78.11	0.64	0.32	1.06E-05
Causas de no residencia en el domicilio del registro electoral:						
Cambio de domicilio no reportado	17.00	16.44	17.55	0.56	0.28	8.02E-06
Al mismo municipio	6.04	5.72	6.35	0.32	0.16	2.62E-06
A otro municipio dentro del mismo estado	2.38	2.16	2.61	0.23	0.12	1.33E-06
A otro estado	1.65	1.48	1.82	0.17	0.09	7.52E-07
A otro país	1.20	1.06	1.34	0.14	0.07	5.29E-07
Destino del cambio no especificado	5.73	5.36	6.10	0.37	0.19	3.55E-06
Fallecidos con registro electoral	0.99	0.88	1.10	0.11	0.06	3.28E-07
Reconocidos que no han vivido en el domicilio	0.33	0.25	0.40	0.07	0.04	1.43E-07
Suspendidos de derechos políticos	0.04	0.01	0.07	0.03	0.01	2.13E-08
Residentes con domicilio mal ubicado	0.92	0.76	1.08	0.16	0.08	6.73E-07
Otra causa de no residencia en el domicilio de registro	0.34	0.27	0.42	0.07	0.04	1.38E-07
Causa de no residencia no especificada	2.91	2.66	3.17	0.26	0.13	1.70E-06
Error en la sección del registro electoral	1.30	1.08	1.53	0.23	0.11	1.32E-06
Ciudadanos no reconocidos con registro electoral	4.07	3.75	4.39	0.32	0.16	2.68E-06
Ciudadanos no reconocidos y el domicilio es vivienda habitada	2.72	2.47	2.97	0.25	0.13	1.63E-06
Ciudadanos no reconocidos y el domicilio es predio no habitado	0.84	0.72	0.96	0.12	0.06	3.72E-07
Domicilios no localizados de los ciudadanos con registro electoral	0.61	0.50	0.72	0.11	0.06	3.19E-07

**Resultados Nacionales**  
Indicadores referidos a: Ciudadanos en Lista Nominal

**Cuadro 2. Residentes habituales inscritos en la Lista Nominal ausentes al momento de la entrevista según causa y tiempo de ausencia, y lugar en el que se encontraban, 2021**

Indicador	Estimación del indicador %	Intervalo de confianza (95%)		Precisión %	Error estándar %	Error cuadrático medio
		Límite inferior	Límite superior			
Residentes habituales ausentes al momento de la entrevista	30.22	29.40	31.05	0.82	0.42	1.76E-05
Causas de ausencia:						
Estaba trabajando	24.39	23.62	25.16	0.77	0.39	1.53E-05
Estaba estudiando	0.50	0.40	0.59	0.09	0.05	2.18E-07
Estaba de viaje, vacaciones, paseo o asunto personal	4.04	3.76	4.32	0.28	0.14	2.02E-06
Estaba de enfermo u hospitalizado	0.82	0.68	0.95	0.14	0.07	4.76E-07
Otra causa	0.21	0.15	0.27	0.06	0.03	8.99E-08
No sabe	0.27	0.19	0.34	0.08	0.04	1.48E-07
Tiempo de ausencia:						
Regresa diario	16.44	15.69	17.20	0.76	0.39	1.49E-05
De un día a un mes	6.19	5.76	6.62	0.43	0.22	4.79E-06
De uno a seis meses	3.27	2.91	3.63	0.36	0.19	3.45E-06
Más de seis meses y menos de un año	0.15	0.10	0.20	0.05	0.02	5.87E-08
Un año o más	0.48	0.38	0.58	0.10	0.05	2.63E-07
Tiempo de ausencia no especificado	3.69	3.36	4.02	0.33	0.17	2.79E-06
Lugar en el que estudian o trabajan los ciudadanos ausentes:						
Mismo municipio	14.08	13.43	14.73	0.65	0.33	1.09E-05
Otro municipio de la entidad	6.23	5.77	6.68	0.45	0.23	5.37E-06
Otra entidad	2.45	2.17	2.74	0.28	0.14	2.09E-06
Fuera del país	0.67	0.55	0.79	0.12	0.06	3.98E-07
No especificó lugar	1.46	1.27	1.65	0.19	0.10	9.37E-07

## 5.1.2. Comparación nacional 2020 – 2021

Cuadro 3. Comparación de la situación de residencia y causa de no residencia en el domicilio de registro de los ciudadanos inscritos en la Lista Nominal, 2020 - 2021

Indicador	2020		2021		IZI	Significancia estadística del cambio
	Valor del indicador %	Error cuadrático medio	Valor del indicador %	Error cuadrático medio		
Residentes en la sección de registro	87.07	5.68E-06	86.23	7.24E-06	2.33	Significativo
Residentes en el domicilio de registro	78.71	7.78E-06	77.47	1.06E-05	2.88	Significativo
Causas de no residencia en el domicilio del registro electoral:						
Cambio de domicilio no reportado	16.21	6.65E-06	17.00	8.02E-06	2.04	Significativo
Al mismo municipio	5.96	2.41E-06	6.04	2.62E-06	0.35	No significativo
A otro municipio dentro del mismo estado	2.44	1.27E-06	2.38	1.33E-06	0.35	No significativo
A otro estado	1.33	4.74E-07	1.65	7.52E-07	2.83	Significativo
A otro país	1.10	3.90E-07	1.20	5.29E-07	1.00	No significativo
Destino del cambio no especificado	5.38	2.93E-06	5.73	3.55E-06	1.39	No significativo
Fallecidos con registro electoral	0.61	1.74E-07	0.99	3.28E-07	5.38	Significativo
Reconocidos que no han vivido en el domicilio	0.30	1.11E-07	0.33	1.43E-07	0.59	No significativo
Suspendidos de derechos políticos	0.04	1.95E-08	0.04	2.13E-08	0.35	No significativo
Residentes con domicilio mal ubicado	0.90	4.88E-07	0.92	6.73E-07	0.16	No significativo
Otra causa de no residencia en el domicilio de registro	0.36	1.35E-07	0.34	1.38E-07	0.27	No significativo
Causa de no residencia no especificada	2.87	1.62E-06	2.91	1.70E-06	0.23	No significativo
Error en la sección del registro electoral	1.27	6.55E-07	1.30	1.32E-06	0.28	No significativo
Ciudadanos no reconocidos con registro electoral	3.92	2.33E-06	4.07	2.68E-06	0.67	No significativo
Ciudadanos no reconocidos y el domicilio es vivienda habitada	2.63	1.36E-06	2.72	1.63E-06	0.51	No significativo
Ciudadanos no reconocidos y el domicilio es predio no habitado	0.76	3.70E-07	0.84	3.72E-07	0.96	No significativo
Domicilios no localizados de los ciudadanos con registro electoral	0.60	3.70E-07	0.61	3.19E-07	0.11	No significativo

**Resultados Nacionales**  
Indicadores referidos a: Ciudadanos en Lista Nominal

**Cuadro 4. Comparación de los residentes habituales inscritos en la Lista Nominal ausentes al momento de la entrevista según causa, tiempo de ausencia, y lugar en el que se encontraban 2020 - 2021**

Indicador	2020		2021		IZI	Significancia estadística del cambio
	Valor del indicador %	Error cuadrático medio	Valor del indicador %	Error cuadrático medio		
Residentes habituales ausentes al momento de la entrevista	34.57	1.75E-05	30.22	1.76E-05	7.34	Significativo
Causas de ausencia:						
Estaba trabajando	27.32	1.44E-05	24.39	1.53E-05	5.38	Significativo
Estaba estudiando	2.33	9.46E-07	0.50	2.18E-07	17.00	Significativo
Estaba de viaje, vacaciones, paseo o asunto personal	3.63	1.47E-06	4.04	2.02E-06	2.21	Significativo
Estaba enfermo u hospitalizado	0.72	2.52E-07	0.82	4.76E-07	1.12	No significativo
Otra causa	0.12	3.36E-08	0.21	8.99E-08	2.47	Significativo
No sabe	0.45	2.86E-07	0.27	1.48E-07	2.73	Significativo
Tiempo de ausencia:						
Regresa diario	20.30	1.67E-05	16.44	1.49E-05	6.86	Significativo
De un día a un mes	8.05	5.75E-06	6.19	4.79E-06	5.74	Significativo
De uno a seis meses	2.92	2.33E-06	3.27	3.45E-06	1.46	No significativo
Más de seis meses y menos de un año	0.17	1.07E-07	0.15	5.87E-08	0.39	No significativo
Un año o más	0.42	2.72E-07	0.48	2.63E-07	0.88	No significativo
Tiempo de ausencia no especificado	2.72	1.81E-06	3.69	2.79E-06	4.53	Significativo
Lugar en el que estudian o trabajan los ciudadanos ausentes:						
Mismo municipio	15.85	1.13E-05	14.08	1.09E-05	3.75	Significativo
Otro municipio de la entidad	7.86	5.63E-06	6.23	5.37E-06	4.91	Significativo
Otra entidad	3.30	3.34E-06	2.45	2.09E-06	3.65	Significativo
Fuera del país	0.63	2.90E-07	0.67	3.98E-07	0.46	No significativo
No especificó lugar	2.01	1.28E-06	1.46	9.37E-07	3.75	Significativo

## 5.1.3. Evolución 2005 – 2021

Cuadro 5. Evolución de la situación de residencia y las causas de no residencia en el domicilio de registro de los ciudadanos inscritos en la Lista Nominal 2005 a 2021

Indicador	2005	2006	2008	2009	2011	2012	2014	2015	2017	2018	2020	2021
Residentes en la sección de registro	82.6	81.3	81.5	81.4	82.8	84.6	85.0	86.1	85.7	87.7	87.1	86.2
Residentes en el domicilio de registro	75.6	74.3	74.6	76.2	76.3	77.8	78.5	79.5	79.0	80.1	78.7	77.5
Causas de no residencia en el domicilio del registro electoral:												
Cambio de domicilio no reportado	20.6	21.7	20.7	19.4	18.8	18.4	17.2	16.5	16.8	16.0	16.2	17.0
Al mismo municipio	8.1	9.3	9.0	8.2	7.7	7.0	7.5	6.5	6.6	5.8	6.0	6.0
A otro municipio dentro del mismo estado	2.8	2.8	2.5	3.2	2.8	2.5	2.4	2.5	2.8	2.1	2.4	2.4
A otro estado	2.2	2.2	2.0	2.1	1.8	1.8	1.8	1.7	1.8	1.3	1.3	1.6
A otro país	3.3	3.7	3.4	3.2	2.8	2.7	1.7	1.6	1.3	1.2	1.1	1.2
Destino del cambio no especificado	4.2	3.6	4.0	2.7	3.7	4.4	3.9	4.1	4.5	5.6	5.4	5.7
Fallecidos con registro electoral	1.4	1.5	1.7	1.7	1.1	0.8	0.7	0.8	0.7	0.8	0.6	1.0
Reconocidos que no han vivido en el domicilio	0.4	0.4	0.4	0.4	0.3	0.3	0.4	0.4	0.4	0.3	0.3	0.3
Error en sección de los registros	1.3	1.4	1.6	1.6	1.4	1.4	1.7	1.2	1.6	0.9	1.3	1.3
Domicilios no localizados	0.7	0.8	1.0	1.0	0.9	0.8	0.8	0.9	0.4	0.5	0.6	0.6
Ciudadanos no reconocidos	1.9	2.0	2.2	1.7	3.0	2.2	2.3	2.5	2.2	2.3	3.9	4.1
No reconocidos y el domicilio es vivienda habitada	1.1	1.0	1.0	0.9	1.8	1.2	1.3	1.4	1.4	1.4	2.6	2.7
No reconocidos y el domicilio es predio no habitado	0.3	0.4	0.4	0.1	0.5	0.4	0.4	0.4	0.4	0.5	0.8	0.8

**Resultados Nacionales**  
Indicadores referidos a: Ciudadanos en Lista Nominal y Padrón Electoral

**Residentes en la sección, 1996 a 2021**

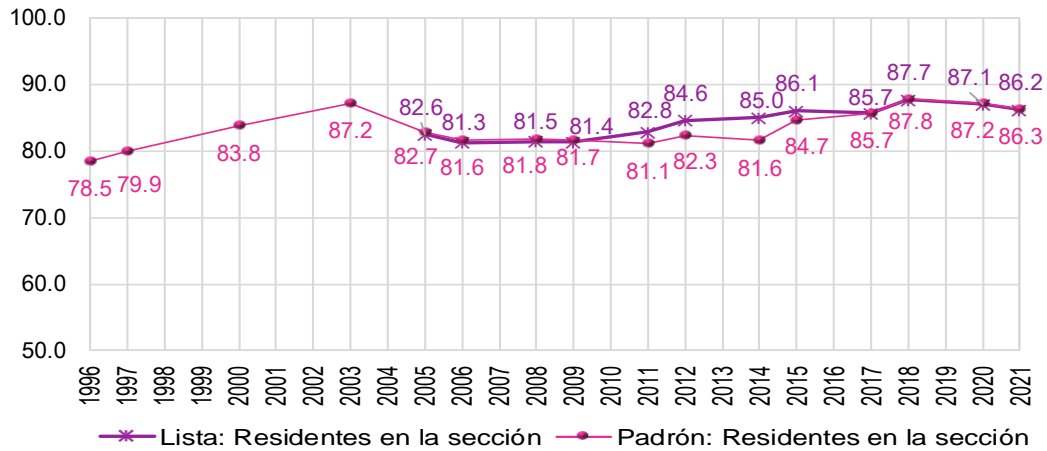

**Residentes en el domicilio, 2000 a 2021**

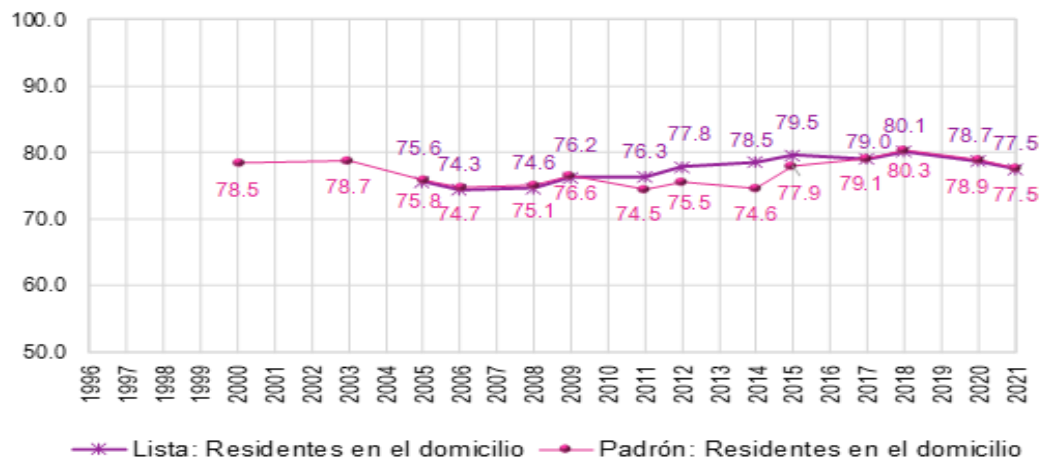

Cambio de domicilio no reportado, 1996 a 2021

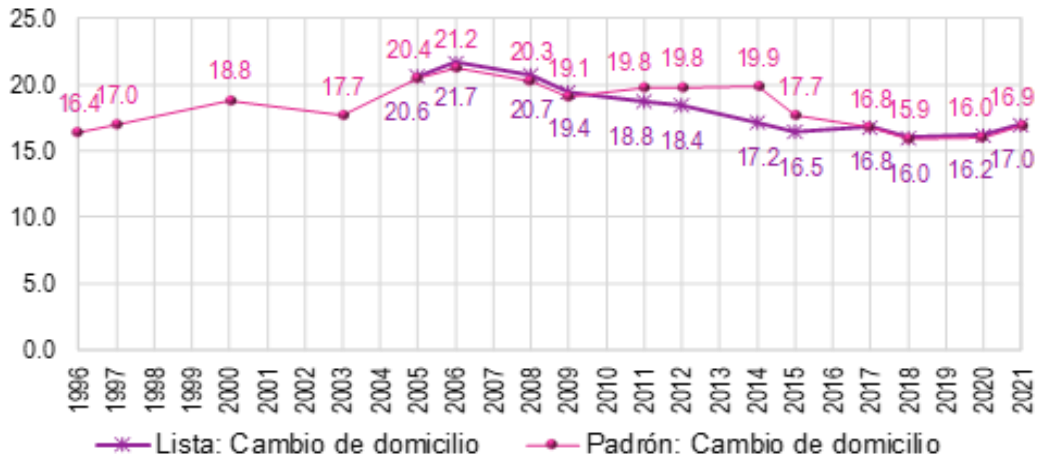

Cambio de domicilio no reportado de los ciudadanos con registro electoral según lugar de destino, 2000 a 2021

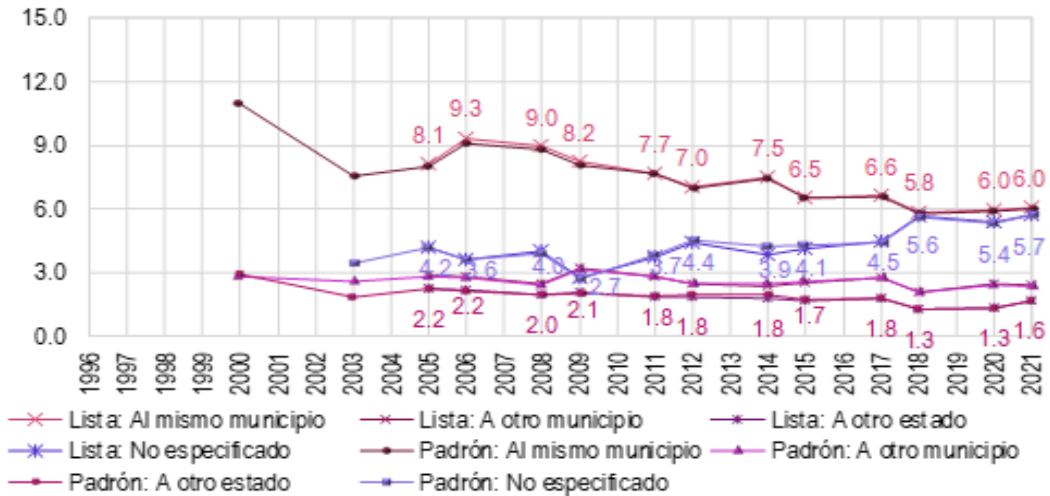



**Resultados Nacionales**  
Indicadores referidos a: Ciudadanos en Lista Nominal y Padrón Electoral

**Cambio de domicilio no reportado a otro país, 2000 a 2021**

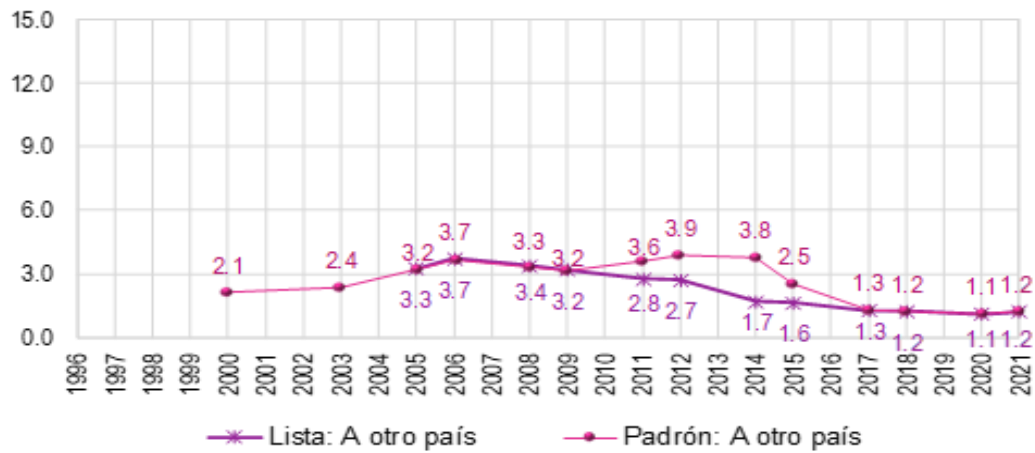

**Fallecidos y Reconocidos que no han vivido en el domicilio, 1996 a 2021**

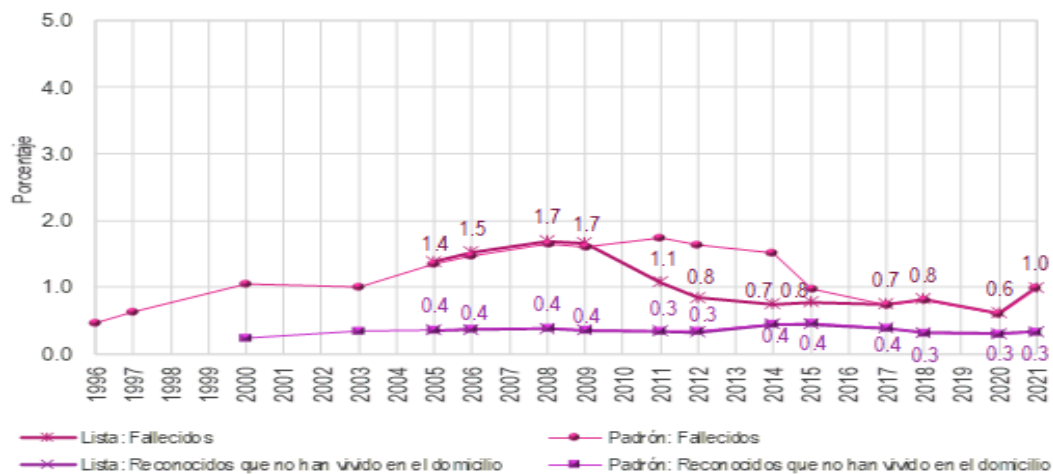

Domicilios no localizados y Ciudadanos no reconocidos, 1996 a 2021

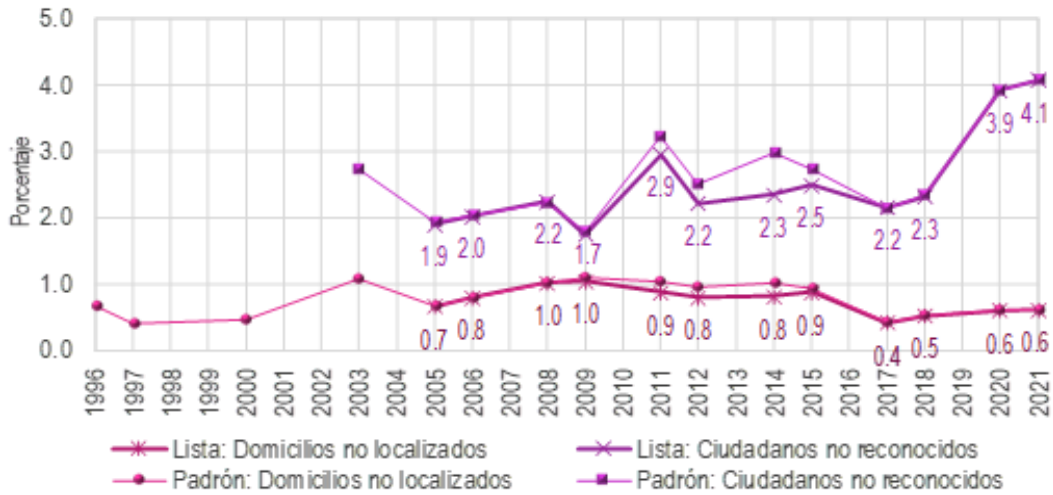

Error en la sección del registro electoral, 1996 a 2021

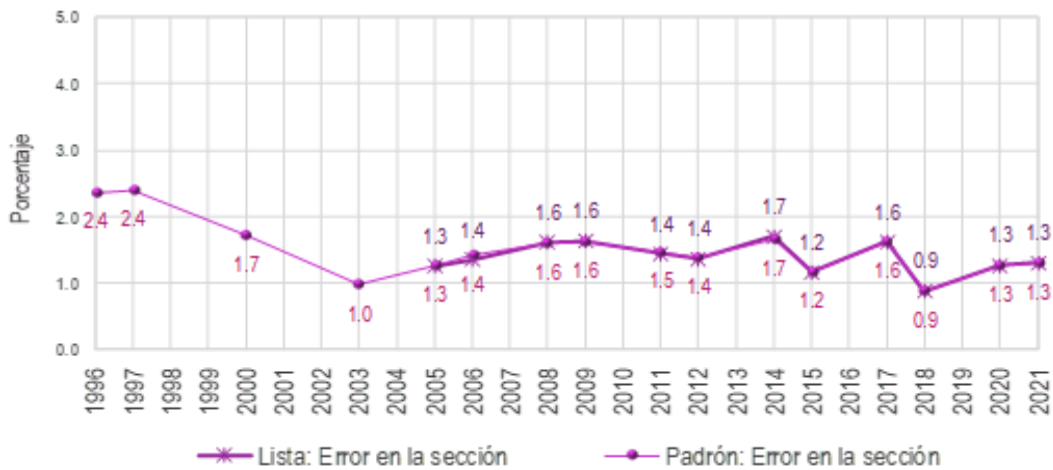

## 5.1.4. Resultados por tipo de sección

Cuadro 6. Situación de residencia y causa de no residencia en el domicilio de registro de los ciudadanos inscritos en la Lista Nominal en secciones urbanas, 2021

Indicador	Estimación del indicador %	Intervalo de confianza (95%)		Precisión %	Error estándar %	Error cuadrático medio
		Límite inferior	Límite superior			
Residentes en la sección de registro	85.19	84.51	85.87	0.68	0.35	1.21E-05
Residentes en el domicilio de registro	75.15	74.35	75.94	0.80	0.41	1.66E-05
Causas de no residencia en el domicilio del registro electoral:						
Cambio de domicilio no reportado	18.48	17.78	19.17	0.69	0.35	1.25E-05
Al mismo municipio	6.55	6.15	6.95	0.40	0.20	4.20E-06
A otro municipio dentro del mismo estado	2.38	2.09	2.67	0.29	0.15	2.18E-06
A otro estado	1.58	1.37	1.79	0.21	0.11	1.17E-06
A otro país	0.95	0.81	1.09	0.14	0.07	5.33E-07
Destino del cambio no especificado	7.01	6.52	7.50	0.49	0.25	6.34E-06
Fallecidos con registro electoral	0.92	0.79	1.05	0.13	0.07	4.46E-07
Reconocidos que no han vivido en el domicilio	0.34	0.26	0.42	0.08	0.04	1.79E-07
Suspendidos de derechos políticos	0.04	0.00	0.07	0.03	0.02	2.93E-08
Residentes con domicilio mal ubicado	1.23	1.01	1.46	0.22	0.11	1.30E-06
Otra causa de no residencia en el domicilio de registro	0.38	0.29	0.48	0.09	0.05	2.30E-07
Causa de no residencia no especificada	3.46	3.12	3.80	0.34	0.17	2.96E-06
Error en la sección del registro electoral	1.74	1.42	2.05	0.32	0.16	2.61E-06
Ciudadanos no reconocidos con registro electoral	4.75	4.32	5.18	0.43	0.22	4.76E-06
Ciudadanos no reconocidos y el domicilio es vivienda habitada	3.35	3.00	3.69	0.34	0.17	3.03E-06
Ciudadanos no reconocidos y el domicilio es predio no habitado	0.90	0.75	1.05	0.15	0.08	5.67E-07
Domicilios no localizados de los ciudadanos con registro electoral	0.59	0.45	0.73	0.14	0.07	4.91E-07

**Cuadro 7. Residentes habituales inscritos en la Lista Nominal ausentes al momento de la entrevista según causa y tiempo de ausencia, y lugar en el que se encontraban en secciones urbanas, 2021**

Indicador	Estimación del indicador %	Intervalo de confianza (95%)		Precisión %	Error estándar %	Error cuadrático medio
		Límite inferior	Límite superior			
Residentes habituales ausentes al momento de la entrevista	29.09	28.10	30.09	0.99	0.51	2.56E-05
Causas de ausencia:						
Estaba trabajando	23.12	22.21	24.03	0.91	0.47	2.17E-05
Estaba estudiando	0.54	0.43	0.65	0.11	0.06	3.30E-07
Estaba de viaje, vacaciones, paseo o asunto personal	4.04	3.70	4.38	0.34	0.17	3.06E-06
Estaba enfermo u hospitalizado	0.85	0.68	1.03	0.18	0.09	8.10E-07
Otra causa	0.24	0.16	0.32	0.08	0.04	1.57E-07
No sabe	0.30	0.20	0.40	0.10	0.05	2.62E-07
Tiempo de ausencia:						
Regresa diario	17.72	16.77	18.67	0.95	0.48	2.35E-05
De un día a un mes	5.01	4.54	5.47	0.47	0.24	5.65E-06
De uno a seis meses	2.33	1.97	2.69	0.36	0.18	3.36E-06
Más de seis meses y menos de un año	0.10	0.05	0.15	0.05	0.03	6.34E-08
Un año o más	0.28	0.19	0.36	0.09	0.04	1.96E-07
Tiempo de ausencia no especificado	3.66	3.28	4.04	0.38	0.20	3.80E-06
Lugar en el que estudian o trabajan los ciudadanos ausentes:						
Mismo municipio	14.13	13.34	14.92	0.79	0.40	1.62E-05
Otro municipio de la entidad	5.37	4.83	5.91	0.54	0.28	7.68E-06
Otra entidad	2.09	1.80	2.38	0.29	0.15	2.19E-06
Fuera del país	0.41	0.30	0.52	0.11	0.06	3.36E-07
No especificó lugar	1.66	1.41	1.91	0.25	0.13	1.58E-06

**Resultados Nacionales**  
Indicadores referidos a: Ciudadanos en Lista Nominal

**Cuadro 8. Situación de residencia y causa de no residencia en el domicilio de registro de los ciudadanos inscritos en la Lista Nominal en secciones no urbanas, 2021**

Indicador	Estimación del indicador %	Intervalo de confianza (95%)		Precisión %	Error estándar %	Error cuadrático medio
		Límite inferior	Límite superior			
Residentes en la sección de registro	88.43	87.60	89.25	0.82	0.42	1.76E-05
Residentes en el domicilio de registro	82.70	81.58	83.81	1.11	0.57	3.23E-05
Causas de no residencia en el domicilio del registro electoral:						
Cambio de domicilio no reportado	13.67	12.72	14.63	0.96	0.49	2.39E-05
Al mismo municipio	4.89	4.37	5.40	0.52	0.26	6.98E-06
A otro municipio dentro del mismo estado	2.38	2.03	2.73	0.35	0.18	3.15E-06
A otro estado	1.79	1.51	2.08	0.29	0.15	2.12E-06
A otro país	1.75	1.40	2.10	0.35	0.18	3.16E-06
Destino del cambio no especificado	2.86	2.38	3.33	0.48	0.24	5.89E-06
Fallecidos con registro electoral	1.13	0.92	1.35	0.22	0.11	1.21E-06
Reconocidos que no han vivido en el domicilio	0.29	0.14	0.45	0.15	0.08	6.03E-07
Suspendidos de derechos políticos	0.04	0.00	0.09	0.05	0.03	7.60E-08
Residentes con domicilio mal ubicado	0.23	0.09	0.36	0.13	0.07	4.50E-07
Otra causa de no residencia en el domicilio de registro	0.25	0.14	0.36	0.11	0.06	3.08E-07
Causa de no residencia no especificada	1.69	1.32	2.06	0.37	0.19	3.52E-06
Error en la sección del registro electoral	0.33	0.18	0.48	0.15	0.08	5.77E-07
Ciudadanos no reconocidos con registro electoral	2.54	2.10	2.98	0.44	0.22	5.00E-06
Ciudadanos no reconocidos y el domicilio es vivienda habitada	1.31	1.01	1.61	0.30	0.15	2.30E-06
Ciudadanos no reconocidos y el domicilio es predio no habitado	0.71	0.50	0.92	0.21	0.11	1.13E-06
Domicilios no localizados de los ciudadanos con registro electoral	0.65	0.46	0.84	0.19	0.10	9.13E-07

**Cuadro 9. Residentes habituales inscritos en la Lista Nominal ausentes al momento de la entrevista según causa, tiempo de ausencia, y lugar en el que se encontraban en secciones no urbanas, 2021**

Indicador	Estimación del indicador %	Intervalo de confianza (95%)		Precisión %	Error estándar %	Error cuadrático medio
		Límite inferior	Límite superior			
Residentes habituales ausentes al momento de la entrevista	32.76	31.27	34.25	1.49	0.76	5.78E-05
Causas de ausencia:						
Estaba trabajando	27.24	25.83	28.66	1.41	0.72	5.18E-05
Estaba estudiando	0.40	0.24	0.55	0.16	0.08	6.38E-07
Estaba de viaje, vacaciones, paseo o asunto personal	4.04	3.55	4.52	0.48	0.25	6.10E-06
Estaba enfermo u hospitalizado	0.74	0.55	0.92	0.19	0.10	9.34E-07
Otra causa	0.13	0.06	0.21	0.08	0.04	1.47E-07
No sabe	0.20	0.11	0.30	0.10	0.05	2.51E-07
Tiempo de ausencia:						
Regresa diario	13.58	12.30	14.85	1.27	0.65	4.22E-05
De un día a un mes	8.84	7.92	9.76	0.92	0.47	2.20E-05
De uno a seis meses	5.38	4.48	6.29	0.90	0.46	2.13E-05
Más de seis meses y menos de un año	0.25	0.14	0.36	0.11	0.06	3.14E-07
Un año o más	0.94	0.68	1.20	0.26	0.13	1.78E-06
Tiempo de ausencia no especificado	3.76	3.13	4.39	0.63	0.32	1.04E-05
Lugar en el que estudian o trabajan los ciudadanos ausentes:						
Mismo municipio	13.97	12.79	15.15	1.18	0.60	3.62E-05
Otro municipio de la entidad	8.15	7.24	9.07	0.91	0.47	2.17E-05
Otra entidad	3.27	2.60	3.93	0.67	0.34	1.16E-05
Fuera del país	1.25	0.94	1.56	0.31	0.16	2.54E-06
No especificó lugar	1.00	0.72	1.28	0.28	0.14	2.08E-06

## 5.1.5. Resultados por tipo de distrito

Cuadro 10. Situación de residencia y causa de no residencia en el domicilio de registro de los ciudadanos inscritos en la Lista Nominal por tipo de distrito, 2021

Tipo de distrito	Estimación del indicador %	Intervalo de confianza (95%)		Precisión %	Error estándar %	Error cuadrático medio
		Límite inferior	Límite superior			
<b>Residentes en la sección de registro</b>						
Rural estable	87.80	86.68	88.92	1.12	0.57	3.26E-05
Rural Disperso Atractor	87.23	85.96	88.49	1.26	0.64	4.15E-05
Promedio	87.92	86.48	89.36	1.44	0.73	5.37E-05
Urbano concentrado expulsor	86.62	84.21	89.02	2.40	1.23	1.50E-04
Urbano expulsor	86.04	84.14	87.94	1.90	0.97	9.36E-05
Urbano Atractor	84.22	83.29	85.15	0.93	0.48	2.26E-05
Urbano Altamente Atractor	83.28	80.95	85.60	2.32	1.18	1.40E-04
<b>Residentes en el domicilio de registro</b>						
Rural estable	83.43	82.00	84.86	1.43	0.73	5.30E-05
Rural Disperso Atractor	82.39	80.84	83.93	1.54	0.79	6.19E-05
Promedio	79.64	77.80	81.47	1.83	0.94	8.74E-05
Urbano concentrado expulsor	75.26	72.29	78.23	2.97	1.51	2.29E-04
Urbano expulsor	74.84	72.66	77.03	2.18	1.11	1.24E-04
Urbano Atractor	73.91	72.82	75.00	1.09	0.56	3.10E-05
Urbano Altamente Atractor	63.65	60.43	66.87	3.22	1.64	2.70E-04
<b>Cambio de domicilio no reportado</b>						
Rural estable	13.70	12.41	14.98	1.28	0.65	4.29E-05
Rural Disperso Atractor	14.43	13.05	15.82	1.39	0.71	4.99E-05
Promedio	14.56	13.10	16.02	1.46	0.74	5.53E-05
Urbano concentrado expulsor	17.39	14.80	19.97	2.58	1.32	1.73E-04
Urbano expulsor	17.89	15.87	19.91	2.02	1.03	1.06E-04
Urbano Atractor	19.75	18.81	20.69	0.94	0.48	2.28E-05
Urbano Altamente Atractor	25.94	23.28	28.61	2.67	1.36	1.85E-04
<b>Cambio de domicilio no reportado al mismo municipio</b>						
Rural estable	5.40	4.61	6.19	0.79	0.40	1.62E-05
Rural Disperso Atractor	5.30	4.49	6.12	0.81	0.41	1.72E-05
Promedio	5.94	4.99	6.89	0.95	0.48	2.34E-05
Urbano concentrado expulsor	3.40	2.37	4.43	1.03	0.52	2.73E-05
Urbano expulsor	4.87	3.82	5.93	1.06	0.54	2.90E-05
Urbano Atractor	7.77	7.17	8.36	0.60	0.30	9.21E-06
Urbano Altamente Atractor	7.60	6.07	9.13	1.53	0.78	6.09E-05
<b>Cambio de domicilio no reportado a otro municipio dentro del mismo estado</b>						
Rural estable	2.20	1.77	2.63	0.43	0.22	4.81E-06
Rural Disperso Atractor	3.25	2.60	3.90	0.65	0.33	1.11E-05
Promedio	1.71	1.25	2.16	0.45	0.23	5.37E-06
Urbano concentrado expulsor	3.34	2.13	4.55	1.21	0.62	3.81E-05
Urbano expulsor	2.65	1.85	3.45	0.80	0.41	1.66E-05
Urbano Atractor	2.14	1.75	2.53	0.39	0.20	3.96E-06
Urbano Altamente Atractor	1.94	1.21	2.67	0.73	0.37	1.40E-05
<b>Cambio de domicilio no reportado a otro estado</b>						
Rural estable	1.90	1.50	2.30	0.40	0.20	4.12E-06
Rural Disperso Atractor	1.75	1.34	2.17	0.42	0.21	4.48E-06
Promedio	1.27	0.93	1.62	0.35	0.18	3.12E-06
Urbano concentrado expulsor	2.02	1.22	2.83	0.80	0.41	1.68E-05
Urbano expulsor	1.52	1.00	2.04	0.52	0.27	7.13E-06
Urbano Atractor	1.59	1.27	1.91	0.32	0.16	2.65E-06
Urbano Altamente Atractor	1.30	0.75	1.84	0.55	0.28	7.79E-06

Cuadro 10. Situación de residencia y causa de no residencia en el domicilio de registro de los ciudadanos inscritos en la Lista Nominal por tipo de distrito, 2021

Tipo de distrito	Estimación del indicador %	Intervalo de confianza (95%)		Precisión %	Error estándar %	Error cuadrático medio
		Límite inferior	Límite superior			
<b>Cambio de domicilio no reportado a otro país</b>						
Rural estable	1.31	0.89	1.74	0.42	0.22	4.69E-06
Rural Disperso Atractor	1.72	1.27	2.16	0.44	0.23	5.07E-06
Promedio	0.74	0.48	1.00	0.26	0.13	1.79E-06
Urbano concentrado expulsor	0.40	0.12	0.68	0.28	0.14	2.03E-06
Urbano expulsor	0.56	0.28	0.84	0.28	0.14	2.10E-06
Urbano Atractor	1.67	1.37	1.97	0.30	0.15	2.36E-06
Urbano Altamente Atractor	0.40	0.05	0.74	0.34	0.18	3.09E-06
<b>Destino del cambio no especificado</b>						
Rural estable	2.88	2.23	3.54	0.66	0.34	1.13E-05
Rural Disperso Atractor	2.41	1.89	2.93	0.52	0.26	6.96E-06
Promedio	4.90	3.96	5.84	0.94	0.48	2.30E-05
Urbano concentrado expulsor	8.23	6.40	10.06	1.83	0.93	8.71E-05
Urbano expulsor	8.29	6.86	9.71	1.42	0.73	5.26E-05
Urbano Atractor	6.59	5.94	7.24	0.65	0.33	1.09E-05
Urbano Altamente Atractor	14.71	11.90	17.52	2.81	1.43	2.06E-04
<b>Fallecidos con registro electoral</b>						
Rural estable	1.31	1.02	1.60	0.29	0.15	2.15E-06
Rural Disperso Atractor	0.92	0.62	1.21	0.30	0.15	2.30E-06
Promedio	0.97	0.67	1.26	0.29	0.15	2.23E-06
Urbano concentrado expulsor	0.62	0.24	1.00	0.38	0.19	3.72E-06
Urbano expulsor	0.84	0.47	1.20	0.36	0.19	3.45E-06
Urbano Atractor	1.03	0.84	1.22	0.19	0.10	9.82E-07
Urbano Altamente Atractor	0.55	0.13	0.96	0.42	0.21	4.54E-06
<b>Reconocidos que no han vivido en el domicilio</b>						
Rural estable	0.14	0.05	0.24	0.10	0.05	2.38E-07
Rural Disperso Atractor	0.22	0.08	0.36	0.14	0.07	5.27E-07
Promedio	0.33	0.11	0.54	0.22	0.11	1.21E-06
Urbano concentrado expulsor	0.34	0.09	0.58	0.25	0.13	1.57E-06
Urbano expulsor	0.20	0.03	0.37	0.17	0.09	7.33E-07
Urbano Atractor	0.47	0.30	0.64	0.17	0.09	7.68E-07
Urbano Altamente Atractor	0.81	0.31	1.30	0.50	0.25	6.41E-06
<b>Suspensos de derechos políticos</b>						
Rural estable	0.06	0.00	0.14	0.08	0.04	1.86E-07
Rural Disperso Atractor	0.00	0.00	0.01	0.01	0.00	1.87E-09
Promedio	0.05	0.00	0.16	0.11	0.05	2.91E-07
Urbano concentrado expulsor	0.00	0.00	0.00	0.00	0.00	0.00E+00
Urbano expulsor	0.06	0.00	0.18	0.12	0.06	3.66E-07
Urbano Atractor	0.02	0.00	0.06	0.03	0.02	2.75E-08
Urbano Altamente Atractor	0.12	0.00	0.33	0.21	0.11	1.12E-06
<b>Residentes con domicilio mal ubicado</b>						
Rural estable	0.46	0.23	0.68	0.23	0.12	1.35E-06
Rural Disperso Atractor	0.49	0.20	0.78	0.29	0.15	2.14E-06
Promedio	0.96	0.55	1.36	0.40	0.21	4.24E-06
Urbano concentrado expulsor	2.25	1.17	3.33	1.08	0.55	3.05E-05
Urbano expulsor	1.69	1.06	2.33	0.63	0.32	1.04E-05
Urbano Atractor	0.77	0.55	0.99	0.22	0.11	1.29E-06
Urbano Altamente Atractor	0.55	0.15	0.94	0.40	0.20	4.06E-06



**Resultados Nacionales**  
Indicadores referidos a: Ciudadanos en Lista Nominal

**Cuadro 10. Situación de residencia y causa de no residencia en el domicilio de registro de los ciudadanos inscritos en la Lista Nominal por tipo de distrito, 2021**

Tipo de distrito	Estimación del indicador %	Intervalo de confianza (95%)		Precisión %	Error estándar %	Error cuadrático medio
		Límite inferior	Límite superior			
<b>Otra causa de no residencia en el domicilio de registro</b>						
Rural estable	0.21	0.08	0.34	0.13	0.07	4.35E-07
Rural Disperso Atractor	0.35	0.15	0.55	0.20	0.10	1.04E-06
Promedio	0.28	0.12	0.44	0.16	0.08	6.91E-07
Urbano concentrado expulsor	0.16	0.00	0.34	0.17	0.09	7.68E-07
Urbano expulsor	0.65	0.26	1.04	0.39	0.20	3.92E-06
Urbano Atractor	0.35	0.23	0.47	0.12	0.06	3.70E-07
Urbano Altamente Atractor	0.70	0.25	1.15	0.45	0.23	5.33E-06
<b>Causa de no residencia no especificada</b>						
Rural estable	0.70	0.44	0.96	0.26	0.13	1.78E-06
Rural Disperso Atractor	1.20	0.86	1.55	0.35	0.18	3.17E-06
Promedio	3.22	2.47	3.97	0.75	0.38	1.46E-05
Urbano concentrado expulsor	3.99	2.79	5.19	1.20	0.61	3.74E-05
Urbano expulsor	3.82	2.77	4.88	1.06	0.54	2.90E-05
Urbano Atractor	3.69	3.20	4.17	0.48	0.25	6.07E-06
Urbano Altamente Atractor	7.68	5.72	9.64	1.96	1.00	9.97E-05
<b>Error en la sección del registro electoral</b>						
Rural estable	0.64	0.35	0.93	0.29	0.15	2.12E-06
Rural Disperso Atractor	0.62	0.32	0.93	0.30	0.16	2.40E-06
Promedio	1.18	0.73	1.64	0.45	0.23	5.38E-06
Urbano concentrado expulsor	3.34	1.56	5.12	1.78	0.91	8.20E-05
Urbano expulsor	2.57	1.75	3.39	0.82	0.42	1.76E-05
Urbano Atractor	1.08	0.81	1.35	0.27	0.14	1.87E-06
Urbano Altamente Atractor	0.79	0.22	1.35	0.57	0.29	8.37E-06
<b>Ciudadanos no reconocidos con registro electoral</b>						
Rural estable	1.20	0.85	1.56	0.36	0.18	3.28E-06
Rural Disperso Atractor	2.23	1.76	2.71	0.48	0.24	5.93E-06
Promedio	5.15	4.12	6.19	1.04	0.53	2.79E-05
Urbano concentrado expulsor	4.69	3.33	6.06	1.37	0.70	4.85E-05
Urbano expulsor	5.01	3.65	6.37	1.36	0.69	4.82E-05
Urbano Atractor	4.92	4.33	5.50	0.58	0.30	8.85E-06
Urbano Altamente Atractor	10.11	7.83	12.40	2.29	1.17	1.36E-04
<b>Ciudadanos no reconocidos y el domicilio es vivienda habitada</b>						
Rural estable	0.33	0.16	0.49	0.17	0.08	7.17E-07
Rural Disperso Atractor	1.13	0.79	1.47	0.34	0.17	3.00E-06
Promedio	3.54	2.71	4.36	0.83	0.42	1.77E-05
Urbano concentrado expulsor	3.88	2.73	5.04	1.16	0.59	3.47E-05
Urbano expulsor	4.09	3.02	5.17	1.07	0.55	3.00E-05
Urbano Atractor	3.12	2.68	3.55	0.43	0.22	4.90E-06
Urbano Altamente Atractor	7.52	5.53	9.51	1.99	1.02	1.03E-04
<b>Ciudadanos no reconocidos y el domicilio es predio no habitado</b>						
Rural estable	0.41	0.21	0.61	0.20	0.10	1.01E-06
Rural Disperso Atractor	0.39	0.23	0.56	0.16	0.08	6.83E-07
Promedio	0.77	0.49	1.05	0.28	0.14	2.08E-06
Urbano concentrado expulsor	0.77	0.29	1.25	0.48	0.24	5.90E-06
Urbano expulsor	0.63	0.31	0.96	0.32	0.17	2.74E-06
Urbano Atractor	1.29	1.01	1.57	0.28	0.14	2.01E-06
Urbano Altamente Atractor	1.96	1.20	2.73	0.76	0.39	1.52E-05

**Cuadro 10. Situación de residencia y causa de no residencia en el domicilio de registro de los ciudadanos inscritos en la Lista Nominal por tipo de distrito, 2021**

Tipo de distrito	Estimación del indicador %	Intervalo de confianza (95%)		Precisión %	Error estándar %	Error cuadrático medio
		Límite inferior	Límite superior			
<b>Domicilios no localizados de los ciudadanos con registro electoral</b>						
Rural estable	0.60	0.35	0.84	0.25	0.13	1.56E-06
Rural Disperso Atractor	0.84	0.55	1.13	0.29	0.15	2.23E-06
Promedio	0.96	0.59	1.34	0.37	0.19	3.59E-06
Urbano concentrado expulsor	0.02	0.00	0.06	0.04	0.02	4.02E-08
Urbano expulsor	0.29	0.00	0.62	0.34	0.17	2.93E-06
Urbano Atractor	0.63	0.42	0.85	0.22	0.11	1.24E-06
Urbano Altamente Atractor	0.65	0.26	1.04	0.39	0.20	3.95E-06

**Resultados Nacionales**  
Indicadores referidos a: Ciudadanos en Lista Nominal

**Cuadro 11. Residentes habituales inscritos en la Lista Nominal ausentes al momento de la entrevista según causa y tiempo de ausencia, y lugar en el que se encontraban por tipo de distrito, 2021**

Tipo de distrito	Estimación del indicador %	Intervalo de confianza (95%)		Precisión %	Error estándar %	Error cuadrático medio
		Límite inferior	Límite superior			
<b>Residentes habituales ausentes al momento de la entrevista</b>						
Rural estable	29.16	27.29	31.03	1.87	0.95	9.11E-05
Rural Disperso Atractor	35.33	33.14	37.52	2.19	1.12	1.25E-04
Promedio	29.92	27.55	32.29	2.37	1.21	1.46E-04
Urbano concentrado expulsor	25.93	22.84	29.02	3.09	1.58	2.48E-04
Urbano expulsor	33.06	30.37	35.75	2.69	1.37	1.88E-04
Urbano Atractor	29.50	28.09	30.92	1.42	0.72	5.21E-05
Urbano Altamente Atractor	27.81	24.66	30.97	3.16	1.61	2.59E-04
<b>Causa de ausencia: estaba trabajando</b>						
Rural estable	24.41	22.64	26.17	1.77	0.90	8.13E-05
Rural Disperso Atractor	29.11	27.10	31.12	2.01	1.02	1.05E-04
Promedio	24.81	22.54	27.08	2.27	1.16	1.34E-04
Urbano concentrado expulsor	21.04	18.02	24.06	3.02	1.54	2.38E-04
Urbano expulsor	24.84	22.34	27.34	2.50	1.27	1.63E-04
Urbano Atractor	23.44	22.19	24.68	1.25	0.64	4.05E-05
Urbano Altamente Atractor	21.54	18.45	24.63	3.09	1.58	2.48E-04
<b>Causa de ausencia: estaba estudiando</b>						
Rural estable	0.65	0.40	0.90	0.25	0.13	1.67E-06
Rural Disperso Atractor	0.52	0.23	0.81	0.29	0.15	2.13E-06
Promedio	0.39	0.21	0.57	0.18	0.09	8.29E-07
Urbano concentrado expulsor	0.41	0.08	0.73	0.33	0.17	2.76E-06
Urbano expulsor	0.59	0.25	0.92	0.33	0.17	2.89E-06
Urbano Atractor	0.47	0.32	0.61	0.14	0.07	5.33E-07
Urbano Altamente Atractor	0.18	0.01	0.35	0.17	0.09	7.84E-07
<b>Causa de ausencia: de vacaciones o viaje</b>						
Rural estable	3.02	2.51	3.53	0.51	0.26	6.76E-06
Rural Disperso Atractor	4.70	3.90	5.51	0.80	0.41	1.68E-05
Promedio	3.50	2.78	4.23	0.73	0.37	1.38E-05
Urbano concentrado expulsor	3.13	2.20	4.06	0.93	0.47	2.24E-05
Urbano expulsor	5.24	4.01	6.47	1.23	0.63	3.93E-05
Urbano Atractor	4.43	3.95	4.92	0.49	0.25	6.13E-06
Urbano Altamente Atractor	4.63	3.41	5.85	1.22	0.62	3.88E-05
<b>Causa de ausencia: estaba enfermo u hospitalizado</b>						
Rural estable	0.83	0.57	1.09	0.26	0.13	1.75E-06
Rural Disperso Atractor	0.65	0.43	0.87	0.22	0.11	1.26E-06
Promedio	0.71	0.44	0.98	0.27	0.14	1.88E-06
Urbano concentrado expulsor	1.06	0.38	1.74	0.68	0.35	1.19E-05
Urbano expulsor	1.44	0.84	2.04	0.60	0.31	9.43E-06
Urbano Atractor	0.67	0.43	0.91	0.24	0.12	1.47E-06
Urbano Altamente Atractor	0.49	0.15	0.84	0.35	0.18	3.11E-06
<b>Causa de ausencia: otra causa</b>						
Rural estable	0.19	0.05	0.33	0.14	0.07	4.86E-07
Rural Disperso Atractor	0.16	0.03	0.28	0.13	0.07	4.31E-07
Promedio	0.21	0.05	0.37	0.16	0.08	6.44E-07
Urbano concentrado expulsor	0.14	0.00	0.34	0.20	0.10	1.00E-06
Urbano expulsor	0.39	0.09	0.68	0.29	0.15	2.22E-06
Urbano Atractor	0.17	0.09	0.24	0.07	0.04	1.36E-07
Urbano Altamente Atractor	0.49	0.13	0.86	0.37	0.19	3.53E-06

Cuadro 11. Residentes habituales inscritos en la Lista Nominal ausentes al momento de la entrevista según causa y tiempo de ausencia, y lugar en el que se encontraban por tipo de distrito, 2021

Tipo de distrito	Estimación del indicador %	Intervalo de confianza (95%)		Precisión %	Error estándar %	Error cuadrático medio
		Límite inferior	Límite superior			
<b>Causa de ausencia: no sabe</b>						
Rural estable	0.06	0.00	0.15	0.09	0.05	2.06E-07
Rural Disperso Atractor	0.19	0.07	0.32	0.13	0.06	4.15E-07
Promedio	0.29	0.09	0.50	0.20	0.10	1.08E-06
Urbano concentrado expulsor	0.15	0.00	0.33	0.18	0.09	8.79E-07
Urbano expulsor	0.57	0.09	1.04	0.48	0.24	5.90E-06
Urbano Atractor	0.33	0.21	0.44	0.11	0.06	3.24E-07
Urbano Altamente Atractor	0.47	0.00	0.95	0.48	0.24	5.98E-06
<b>Lugar en el que estudian o trabajan: mismo municipio</b>						
Rural estable	10.17	8.75	11.59	1.42	0.72	5.22E-05
Rural Disperso Atractor	16.31	14.51	18.11	1.80	0.92	8.41E-05
Promedio	14.40	12.60	16.19	1.79	0.91	8.36E-05
Urbano concentrado expulsor	9.25	7.08	11.41	2.16	1.10	1.22E-04
Urbano expulsor	15.75	13.18	18.32	2.57	1.31	1.71E-04
Urbano Atractor	16.12	14.96	17.28	1.16	0.59	3.52E-05
Urbano Altamente Atractor	15.90	12.88	18.92	3.02	1.54	2.37E-04
<b>Lugar en el que estudian o trabajan: otro municipio de la entidad</b>						
Rural estable	8.78	7.60	9.97	1.19	0.61	3.66E-05
Rural Disperso Atractor	8.35	6.84	9.87	1.51	0.77	5.94E-05
Promedio	7.26	5.57	8.95	1.69	0.86	7.40E-05
Urbano concentrado expulsor	5.66	3.69	7.63	1.97	1.01	1.01E-04
Urbano expulsor	4.43	3.31	5.54	1.11	0.57	3.21E-05
Urbano Atractor	4.43	3.83	5.03	0.60	0.31	9.46E-06
Urbano Altamente Atractor	3.24	2.07	4.42	1.17	0.60	3.58E-05
<b>Lugar en el que estudian o trabajan: otra entidad</b>						
Rural estable	4.50	3.54	5.46	0.96	0.49	2.41E-05
Rural Disperso Atractor	2.59	1.86	3.33	0.74	0.38	1.41E-05
Promedio	1.69	1.09	2.28	0.59	0.30	9.19E-06
Urbano concentrado expulsor	4.04	2.70	5.37	1.34	0.68	4.64E-05
Urbano expulsor	1.85	1.02	2.68	0.83	0.42	1.79E-05
Urbano Atractor	1.43	1.05	1.81	0.38	0.19	3.73E-06
Urbano Altamente Atractor	0.50	0.10	0.91	0.41	0.21	4.33E-06
<b>Lugar en el que estudian o trabajan: fuera del país</b>						
Rural estable	1.12	0.75	1.50	0.37	0.19	3.63E-06
Rural Disperso Atractor	1.56	0.92	2.20	0.64	0.33	1.06E-05
Promedio	0.55	0.27	0.83	0.28	0.14	2.03E-06
Urbano concentrado expulsor	0.07	0.00	0.18	0.11	0.06	3.15E-07
Urbano expulsor	0.07	0.00	0.14	0.07	0.04	1.35E-07
Urbano Atractor	0.47	0.34	0.60	0.13	0.07	4.44E-07
Urbano Altamente Atractor	0.51	0.03	1.00	0.49	0.25	6.13E-06
<b>Lugar en el que estudian o trabajan: no especificó lugar</b>						
Rural estable	0.48	0.24	0.73	0.25	0.13	1.58E-06
Rural Disperso Atractor	0.81	0.49	1.13	0.32	0.16	2.64E-06
Promedio	1.31	0.83	1.79	0.48	0.24	5.94E-06
Urbano concentrado expulsor	2.43	1.46	3.39	0.97	0.49	2.43E-05
Urbano expulsor	3.33	2.36	4.31	0.97	0.50	2.47E-05
Urbano Atractor	1.45	1.15	1.75	0.30	0.15	2.36E-06
Urbano Altamente Atractor	1.56	0.18	2.94	1.38	0.70	4.95E-05

Resultados Nacionales  
Indicadores referidos a: Ciudadanos en Lista Nominal

**Cuadro 11. Residentes habituales inscritos en la Lista Nominal ausentes al momento de la entrevista según causa y tiempo de ausencia, y lugar en el que se encontraban por tipo de distrito, 2021**

Tipo de distrito	Estimación del indicador %	Intervalo de confianza (95%)		Precisión %	Error estándar %	Error cuadrático medio
		Límite inferior	Límite superior			
<b>Tiempo de ausencia: regresa diario</b>						
Rural estable	8.86	7.46	10.26	1.40	0.71	5.09E-05
Rural Disperso Atractor	15.09	13.29	16.89	1.80	0.92	8.43E-05
Promedio	18.89	16.47	21.31	2.42	1.23	1.52E-04
Urbano concentrado expulsor	15.48	12.53	18.42	2.94	1.50	2.25E-04
Urbano expulsor	22.91	19.99	25.83	2.92	1.49	2.22E-04
Urbano Atractor	18.61	17.34	19.89	1.27	0.65	4.21E-05
Urbano Altamente Atractor	17.49	14.12	20.87	3.37	1.72	2.96E-04
<b>Tiempo de ausencia: de un día a un mes</b>						
Rural estable	9.56	8.31	10.81	1.25	0.64	4.07E-05
Rural Disperso Atractor	9.64	8.14	11.13	1.49	0.76	5.79E-05
Promedio	5.28	4.27	6.30	1.02	0.52	2.68E-05
Urbano concentrado expulsor	4.35	2.74	5.96	1.61	0.82	6.73E-05
Urbano expulsor	3.93	2.87	4.98	1.05	0.54	2.88E-05
Urbano Atractor	4.62	4.06	5.18	0.56	0.29	8.14E-06
Urbano Altamente Atractor	4.10	2.68	5.51	1.41	0.72	5.18E-05
<b>Tiempo de ausencia: de uno a seis meses</b>						
Rural estable	6.53	5.20	7.85	1.32	0.67	4.55E-05
Rural Disperso Atractor	4.47	3.09	5.84	1.38	0.70	4.92E-05
Promedio	2.04	1.43	2.65	0.61	0.31	9.77E-06
Urbano concentrado expulsor	2.30	1.31	3.28	0.99	0.50	2.52E-05
Urbano expulsor	1.07	0.61	1.54	0.46	0.24	5.55E-06
Urbano Atractor	2.42	1.98	2.86	0.44	0.22	5.02E-06
Urbano Altamente Atractor	2.33	1.24	3.43	1.10	0.56	3.12E-05
<b>Tiempo de ausencia: más de seis meses y menos de un año</b>						
Rural estable	0.29	0.15	0.44	0.15	0.08	5.69E-07
Rural Disperso Atractor	0.15	0.02	0.29	0.13	0.07	4.52E-07
Promedio	0.14	0.00	0.30	0.15	0.08	6.13E-07
Urbano concentrado expulsor	0.07	0.00	0.18	0.10	0.05	2.79E-07
Urbano expulsor	0.03	0.00	0.07	0.04	0.02	4.87E-08
Urbano Atractor	0.14	0.06	0.22	0.08	0.04	1.62E-07
Urbano Altamente Atractor	0.00	0.00	0.00	0.00	0.00	0.00E+00
<b>Tiempo de ausencia: un año o más</b>						
Rural estable	1.11	0.76	1.46	0.35	0.18	3.17E-06
Rural Disperso Atractor	0.83	0.41	1.25	0.42	0.22	4.66E-06
Promedio	0.20	0.07	0.33	0.13	0.06	4.20E-07
Urbano concentrado expulsor	0.13	0.00	0.32	0.19	0.09	8.94E-07
Urbano expulsor	0.15	0.00	0.33	0.18	0.09	7.97E-07
Urbano Atractor	0.30	0.18	0.42	0.12	0.06	3.65E-07
Urbano Altamente Atractor	0.29	0.00	0.60	0.31	0.16	2.51E-06

**Cuadro 11. Residentes habituales inscritos en la Lista Nominal ausentes al momento de la entrevista según causa y tiempo de ausencia, y lugar en el que se encontraban por tipo de distrito, 2021**

Tipo de distrito	Estimación del indicador %	Intervalo de confianza (95%)		Precisión %	Error estándar %	Error cuadrático medio
		Límite inferior	Límite superior			
<b>Tiempo de ausencia no especificado</b>						
Rural estable	2.81	2.12	3.50	0.69	0.35	1.22E-05
Rural Disperso Atractor	5.15	4.00	6.30	1.15	0.59	3.44E-05
Promedio	3.37	2.59	4.15	0.78	0.40	1.58E-05
Urbano concentrado expulsor	3.60	2.41	4.80	1.20	0.61	3.72E-05
Urbano expulsor	4.96	3.75	6.18	1.22	0.62	3.84E-05
Urbano Atractor	3.40	2.87	3.94	0.53	0.27	7.43E-06
Urbano Altamente Atractor	3.60	2.69	4.50	0.91	0.46	2.15E-05

### 5.1.6. Resultados por sexo y edad

Cuadro 12. Residentes en la sección de registro por sexo y edad, 2021

Grupo Quinquenal	Estimación del indicador %	Intervalo de confianza (95%)		Precisión %	Error estándar %	Error cuadrático medio
		Límite inferior	Límite superior			
<b>Nacional</b>	86.23	85.71	86.76	0.53	0.27	7.24E-06
18-19	91.97	89.55	94.39	2.42	1.23	1.53E-04
20-24	86.13	84.79	87.46	1.34	0.68	4.63E-05
25-29	81.34	79.90	82.78	1.44	0.73	5.36E-05
30-34	82.04	80.56	83.51	1.48	0.75	5.68E-05
35-39	84.64	83.15	86.13	1.49	0.76	5.78E-05
40-44	85.71	84.20	87.21	1.50	0.77	5.87E-05
45-49	87.37	85.93	88.82	1.45	0.74	5.45E-05
50-54	88.65	87.26	90.05	1.40	0.71	5.06E-05
55-59	89.85	88.35	91.35	1.50	0.77	5.86E-05
60-64	90.18	88.65	91.72	1.54	0.78	6.13E-05
65-69	91.60	90.06	93.13	1.53	0.78	6.10E-05
70-74	91.03	89.00	93.07	2.04	1.04	1.08E-04
75-79	89.16	86.82	91.51	2.35	1.20	1.43E-04
80 y más	81.50	78.73	84.27	2.77	1.41	2.00E-04
<b>Hombres</b>	85.77	85.09	86.46	0.69	0.35	1.23E-05
18-19	94.76	92.13	97.39	2.63	1.34	1.80E-04
20-24	87.58	85.80	89.36	1.78	0.91	8.24E-05
25-29	83.05	81.11	84.99	1.94	0.99	9.78E-05
30-34	81.48	79.36	83.59	2.12	1.08	1.16E-04
35-39	83.13	81.05	85.21	2.08	1.06	1.12E-04
40-44	84.76	82.61	86.91	2.15	1.10	1.20E-04
45-49	85.08	82.83	87.33	2.25	1.15	1.32E-04
50-54	87.66	85.50	89.83	2.16	1.10	1.22E-04
55-59	88.49	86.29	90.69	2.20	1.12	1.26E-04
60-64	88.80	86.50	91.09	2.29	1.17	1.37E-04
65-69	90.02	87.63	92.40	2.39	1.22	1.48E-04
70-74	91.06	88.20	93.93	2.87	1.46	2.13E-04
75-79	90.59	87.41	93.78	3.18	1.62	2.63E-04
80 y más	79.38	74.63	84.13	4.75	2.42	5.86E-04
<b>Mujeres</b>	86.66	85.96	87.35	0.70	0.36	1.26E-05
18-19	89.36	85.44	93.28	3.92	2.00	3.99E-04
20-24	84.68	82.73	86.63	1.95	0.99	9.89E-05
25-29	79.77	77.74	81.80	2.03	1.03	1.07E-04
30-34	82.59	80.55	84.62	2.04	1.04	1.08E-04
35-39	86.04	84.07	88.01	1.97	1.00	1.01E-04
40-44	86.62	84.55	88.69	2.07	1.06	1.12E-04
45-49	89.50	87.63	91.37	1.87	0.95	9.11E-05
50-54	89.53	87.75	91.31	1.78	0.91	8.23E-05
55-59	90.96	89.09	92.83	1.87	0.95	9.06E-05
60-64	91.44	89.40	93.48	2.04	1.04	1.09E-04
65-69	93.00	90.96	95.04	2.04	1.04	1.08E-04
70-74	91.01	88.16	93.86	2.85	1.45	2.11E-04
75-79	88.16	84.79	91.54	3.37	1.72	2.96E-04
80 y más	83.15	79.75	86.55	3.40	1.74	3.01E-04

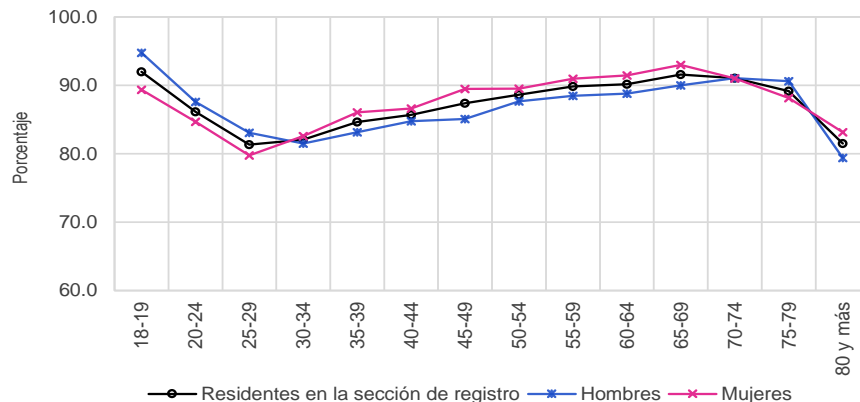

Cuadro 13. Residentes en el domicilio de registro por sexo y edad, 2021

Grupo Quinquenal	Estimación del indicador %	Intervalo de confianza (95%)		Precisión %	Error estándar %	Error cuadrático medio
		Límite inferior	Límite superior			
Nacional	77.47	76.84	78.11	0.64	0.32	1.06E-05
18-19	85.76	82.81	88.71	2.95	1.51	2.27E-04
20-24	76.31	74.77	77.86	1.55	0.79	6.22E-05
25-29	70.80	69.13	72.47	1.67	0.85	7.25E-05
30-34	71.10	69.44	72.75	1.66	0.85	7.15E-05
35-39	74.15	72.44	75.86	1.71	0.87	7.60E-05
40-44	75.82	74.14	77.51	1.69	0.86	7.39E-05
45-49	78.54	76.87	80.22	1.67	0.85	7.26E-05
50-54	80.29	78.57	82.00	1.72	0.87	7.65E-05
55-59	83.28	81.50	85.06	1.78	0.91	8.23E-05
60-64	84.62	82.78	86.47	1.84	0.94	8.84E-05
65-69	85.65	83.63	87.68	2.02	1.03	1.07E-04
70-74	87.23	84.93	89.52	2.29	1.17	1.37E-04
75-79	83.76	80.96	86.56	2.80	1.43	2.04E-04
80 y más	78.40	75.51	81.29	2.89	1.47	2.17E-04
Hombres	76.71	75.86	77.56	0.85	0.43	1.88E-05
18-19	88.43	84.86	92.00	3.57	1.82	3.31E-04
20-24	78.17	76.00	80.34	2.17	1.11	1.23E-04
25-29	72.23	69.92	74.53	2.30	1.17	1.38E-04
30-34	70.30	67.92	72.69	2.39	1.22	1.48E-04
35-39	72.93	70.55	75.31	2.38	1.21	1.47E-04
40-44	74.42	72.04	76.80	2.38	1.21	1.47E-04
45-49	75.36	72.74	77.97	2.61	1.33	1.77E-04
50-54	78.73	76.16	81.30	2.57	1.31	1.72E-04
55-59	80.79	78.13	83.45	2.66	1.36	1.84E-04
60-64	82.90	80.27	85.52	2.63	1.34	1.79E-04
65-69	84.02	80.96	87.08	3.06	1.56	2.43E-04
70-74	87.19	83.98	90.39	3.21	1.64	2.68E-04
75-79	85.51	81.43	89.59	4.08	2.08	4.33E-04
80 y más	76.14	71.36	80.92	4.78	2.44	5.93E-04
Mujeres	78.18	77.37	78.99	0.81	0.41	1.71E-05
18-19	83.26	78.79	87.72	4.47	2.28	5.18E-04
20-24	74.49	72.26	76.72	2.23	1.14	1.30E-04
25-29	69.49	67.22	71.75	2.27	1.16	1.34E-04
30-34	71.88	69.58	74.17	2.29	1.17	1.37E-04
35-39	75.27	72.95	77.60	2.32	1.18	1.40E-04
40-44	77.20	74.80	79.60	2.40	1.23	1.50E-04
45-49	81.61	79.48	83.73	2.12	1.08	1.17E-04
50-54	81.70	79.43	83.96	2.27	1.16	1.33E-04
55-59	85.37	83.14	87.60	2.23	1.14	1.29E-04
60-64	86.20	83.72	88.68	2.48	1.26	1.60E-04
65-69	87.11	84.45	89.76	2.66	1.36	1.84E-04
70-74	87.26	84.08	90.44	3.18	1.62	2.63E-04
75-79	82.54	78.67	86.42	3.88	1.98	3.91E-04
80 y más	80.16	76.51	83.81	3.65	1.86	3.46E-04

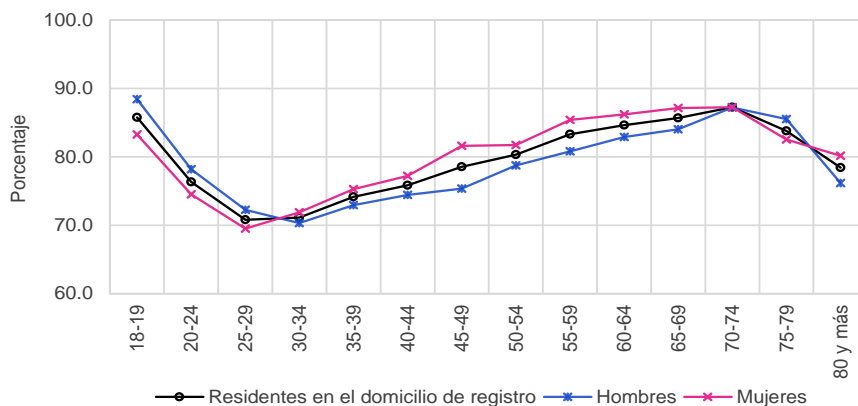



Resultados Nacionales  
Indicadores referidos a: Ciudadanos en Lista Nominal

Cuadro 14. Cambio de domicilio no reportado por sexo y edad, 2021

Grupo Quinquenal	Estimación del indicador %	Intervalo de confianza (95%)		Precisión %	Error estándar %	Error cuadrático medio
		Límite inferior	Límite superior			
Nacional	17.00	16.44	17.55	0.56	0.28	8.02E-06
18-19	10.48	7.92	13.04	2.56	1.31	1.70E-04
20-24	19.04	17.62	20.45	1.41	0.72	5.20E-05
25-29	23.94	22.43	25.45	1.51	0.77	5.94E-05
30-34	23.67	22.13	25.21	1.54	0.78	6.15E-05
35-39	20.60	19.01	22.20	1.60	0.81	6.62E-05
40-44	18.17	16.61	19.74	1.56	0.80	6.36E-05
45-49	15.90	14.46	17.33	1.43	0.73	5.35E-05
50-54	14.62	13.11	16.14	1.51	0.77	5.96E-05
55-59	10.82	9.36	12.27	1.46	0.74	5.52E-05
60-64	9.85	8.30	11.40	1.55	0.79	6.24E-05
65-69	9.81	8.11	11.50	1.69	0.86	7.45E-05
70-74	7.68	5.78	9.58	1.90	0.97	9.41E-05
75-79	8.61	6.39	10.84	2.22	1.13	1.28E-04
80 y más	8.52	6.53	10.51	1.99	1.02	1.03E-04
Hombres	17.18	16.44	17.93	0.75	0.38	1.45E-05
18-19	7.64	4.65	10.62	2.98	1.52	2.32E-04
20-24	17.07	15.11	19.03	1.96	1.00	9.99E-05
25-29	22.38	20.24	24.53	2.14	1.09	1.19E-04
30-34	23.78	21.54	26.03	2.25	1.14	1.31E-04
35-39	21.66	19.45	23.88	2.21	1.13	1.27E-04
40-44	19.10	16.90	21.29	2.20	1.12	1.26E-04
45-49	17.58	15.39	19.76	2.18	1.11	1.24E-04
50-54	15.21	12.90	17.51	2.30	1.17	1.38E-04
55-59	11.55	9.46	13.65	2.09	1.07	1.14E-04
60-64	11.30	9.08	13.52	2.22	1.13	1.28E-04
65-69	10.95	8.24	13.66	2.71	1.38	1.91E-04
70-74	6.71	4.33	9.08	2.38	1.21	1.47E-04
75-79	7.33	4.33	10.33	3.00	1.53	2.34E-04
80 y más	9.42	6.20	12.64	3.22	1.64	2.70E-04
Mujeres	16.82	16.11	17.54	0.72	0.37	1.33E-05
18-19	13.15	9.13	17.18	4.02	2.05	4.21E-04
20-24	20.96	18.88	23.05	2.08	1.06	1.13E-04
25-29	25.38	23.31	27.46	2.07	1.06	1.12E-04
30-34	23.56	21.38	25.74	2.18	1.11	1.24E-04
35-39	19.62	17.49	21.74	2.13	1.08	1.17E-04
40-44	17.27	15.12	19.42	2.15	1.10	1.20E-04
45-49	14.29	12.35	16.22	1.94	0.99	9.74E-05
50-54	14.09	12.07	16.11	2.02	1.03	1.06E-04
55-59	10.20	8.34	12.06	1.86	0.95	9.00E-05
60-64	8.53	6.54	10.53	2.00	1.02	1.04E-04
65-69	8.79	6.63	10.95	2.16	1.10	1.21E-04
70-74	8.54	5.85	11.23	2.69	1.37	1.88E-04
75-79	9.51	6.42	12.60	3.09	1.57	2.48E-04
80 y más	7.82	5.34	10.31	2.48	1.27	1.60E-04

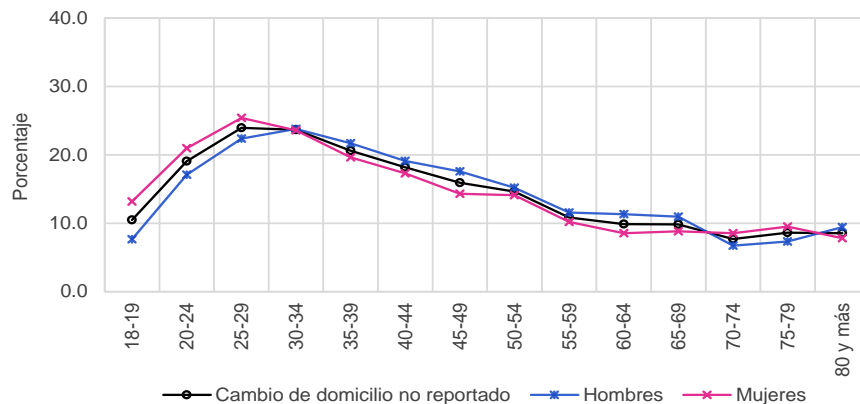

Cuadro 15. Cambio de domicilio no reportado al mismo municipio por sexo y edad, 2021

Grupo Quinquenal	Estimación del indicador %	Intervalo de confianza (95%)		Precisión %	Error estándar %	Error cuadrático medio
		Límite inferior	Límite superior			
Nacional	6.04	5.72	6.35	0.32	0.16	2.62E-06
18-19	3.82	2.35	5.29	1.47	0.75	5.63E-05
20-24	7.27	6.36	8.17	0.91	0.46	2.14E-05
25-29	9.27	8.29	10.25	0.98	0.50	2.50E-05
30-34	8.86	7.87	9.85	0.99	0.50	2.55E-05
35-39	7.99	7.06	8.91	0.93	0.47	2.23E-05
40-44	6.69	5.70	7.68	0.99	0.51	2.56E-05
45-49	5.38	4.51	6.26	0.87	0.44	1.98E-05
50-54	4.09	3.31	4.87	0.78	0.40	1.57E-05
55-59	3.24	2.49	3.98	0.74	0.38	1.44E-05
60-64	2.49	1.72	3.26	0.77	0.39	1.55E-05
65-69	2.85	1.93	3.76	0.92	0.47	2.19E-05
70-74	1.77	0.96	2.58	0.81	0.41	1.70E-05
75-79	1.87	0.81	2.94	1.06	0.54	2.94E-05
80 y más	3.00	1.77	4.23	1.23	0.63	3.94E-05
Hombres	5.97	5.57	6.37	0.40	0.20	4.20E-06
18-19	2.65	1.07	4.24	1.59	0.81	6.54E-05
20-24	5.93	4.77	7.10	1.16	0.59	3.52E-05
25-29	7.83	6.53	9.14	1.30	0.66	4.40E-05
30-34	9.40	7.94	10.86	1.46	0.74	5.54E-05
35-39	8.40	7.04	9.75	1.36	0.69	4.79E-05
40-44	7.59	6.06	9.12	1.53	0.78	6.07E-05
45-49	5.57	4.31	6.83	1.26	0.64	4.11E-05
50-54	3.53	2.52	4.54	1.01	0.51	2.65E-05
55-59	3.22	2.19	4.24	1.02	0.52	2.72E-05
60-64	3.37	2.04	4.71	1.34	0.68	4.64E-05
65-69	3.28	1.74	4.81	1.54	0.78	6.15E-05
70-74	2.43	0.95	3.91	1.48	0.75	5.70E-05
75-79	1.98	0.50	3.46	1.48	0.76	5.71E-05
80 y más	2.53	1.00	4.06	1.53	0.78	6.07E-05
Mujeres	6.10	5.68	6.52	0.42	0.21	4.61E-06
18-19	4.92	2.50	7.34	2.42	1.23	1.52E-04
20-24	8.58	7.18	9.97	1.40	0.71	5.08E-05
25-29	10.60	9.17	12.02	1.42	0.73	5.27E-05
30-34	8.32	6.97	9.68	1.35	0.69	4.77E-05
35-39	7.60	6.33	8.88	1.28	0.65	4.23E-05
40-44	5.81	4.58	7.04	1.23	0.63	3.91E-05
45-49	5.21	3.98	6.44	1.23	0.63	3.91E-05
50-54	4.60	3.43	5.77	1.17	0.59	3.53E-05
55-59	3.26	2.25	4.27	1.01	0.52	2.66E-05
60-64	1.69	0.85	2.52	0.84	0.43	1.82E-05
65-69	2.46	1.39	3.53	1.07	0.55	2.99E-05
70-74	1.19	0.37	2.01	0.82	0.42	1.73E-05
75-79	1.80	0.32	3.27	1.48	0.75	5.66E-05
80 y más	3.36	1.56	5.17	1.81	0.92	8.49E-05

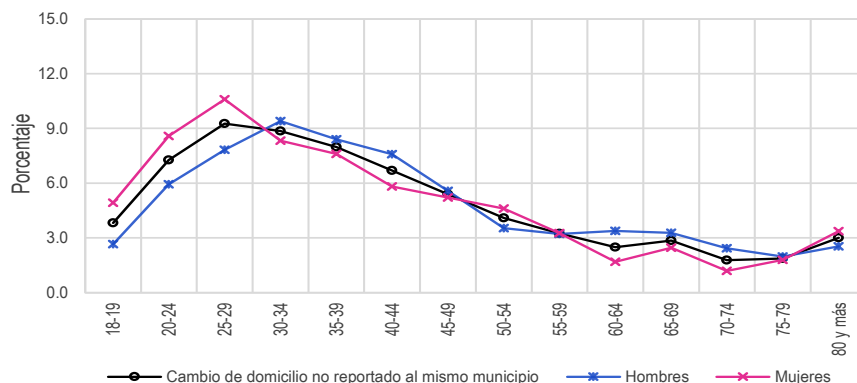

Resultados Nacionales  
Indicadores referidos a: Ciudadanos en Lista Nominal

**Cuadro 16. Cambio de domicilio no reportado a otro municipio dentro del mismo estado por sexo y edad, 2021**

Grupo Quinquenal	Estimación del indicador %	Intervalo de confianza (95%)		Precisión %	Error estándar %	Error cuadrático medio
		Límite inferior	Límite superior			
<b>Nacional</b>	2.38	2.16	2.61	0.23	0.12	1.33E-06
18-19	1.93	0.60	3.26	1.33	0.68	4.63E-05
20-24	2.61	2.05	3.17	0.56	0.29	8.14E-06
25-29	3.42	2.79	4.05	0.63	0.32	1.04E-05
30-34	3.89	3.15	4.64	0.74	0.38	1.44E-05
35-39	2.61	1.86	3.36	0.75	0.38	1.47E-05
40-44	2.56	1.91	3.21	0.65	0.33	1.10E-05
45-49	2.37	1.68	3.06	0.69	0.35	1.22E-05
50-54	2.16	1.51	2.80	0.64	0.33	1.08E-05
55-59	1.19	0.64	1.74	0.55	0.28	7.90E-06
60-64	0.99	0.50	1.48	0.49	0.25	6.30E-06
65-69	1.04	0.44	1.65	0.60	0.31	9.51E-06
70-74	0.63	0.03	1.23	0.60	0.31	9.32E-06
75-79	1.40	0.50	2.29	0.90	0.46	2.10E-05
80 y más	1.15	0.51	1.78	0.63	0.32	1.05E-05
<b>Hombres</b>	2.25	1.96	2.54	0.29	0.15	2.14E-06
18-19	1.64	0.00	3.42	1.78	0.91	8.20E-05
20-24	2.31	1.54	3.08	0.77	0.39	1.55E-05
25-29	2.47	1.72	3.21	0.75	0.38	1.46E-05
30-34	3.56	2.55	4.56	1.01	0.51	2.63E-05
35-39	2.74	1.83	3.64	0.91	0.46	2.13E-05
40-44	2.04	1.24	2.84	0.80	0.41	1.66E-05
45-49	2.52	1.55	3.48	0.97	0.49	2.43E-05
50-54	2.61	1.52	3.70	1.09	0.56	3.10E-05
55-59	1.18	0.44	1.92	0.74	0.38	1.42E-05
60-64	1.11	0.35	1.88	0.76	0.39	1.52E-05
65-69	1.49	0.49	2.48	1.00	0.51	2.58E-05
70-74	0.65	0.00	1.66	1.01	0.51	2.64E-05
75-79	1.55	0.12	2.98	1.43	0.73	5.31E-05
80 y más	1.34	0.26	2.41	1.07	0.55	2.99E-05
<b>Mujeres</b>	2.51	2.20	2.81	0.31	0.16	2.48E-06
18-19	2.20	0.23	4.17	1.97	1.00	1.01E-04
20-24	2.91	2.07	3.74	0.83	0.43	1.81E-05
25-29	4.30	3.30	5.30	1.00	0.51	2.60E-05
30-34	4.22	3.17	5.27	1.05	0.54	2.87E-05
35-39	2.49	1.51	3.47	0.98	0.50	2.50E-05
40-44	3.07	2.07	4.07	1.00	0.51	2.60E-05
45-49	2.23	1.23	3.23	1.00	0.51	2.60E-05
50-54	1.74	1.02	2.46	0.72	0.37	1.36E-05
55-59	1.20	0.39	2.00	0.80	0.41	1.67E-05
60-64	0.88	0.26	1.51	0.63	0.32	1.02E-05
65-69	0.64	0.00	1.36	0.72	0.37	1.33E-05
70-74	0.61	0.00	1.29	0.69	0.35	1.23E-05
75-79	1.29	0.11	2.47	1.18	0.60	3.63E-05
80 y más	1.00	0.34	1.67	0.66	0.34	1.14E-05

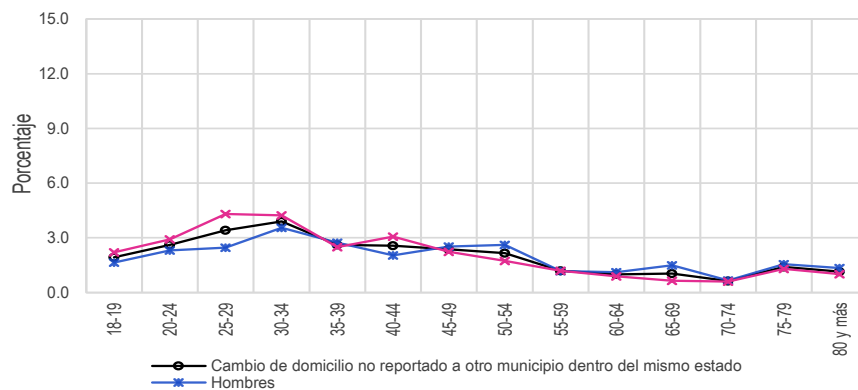

Cuadro 17. Cambio de domicilio no reportado a otro estado por sexo y edad, 2021

Grupo Quinquenal	Estimación del indicador %	Intervalo de confianza (95%)		Precisión %	Error estándar %	Error cuadrático medio
		Límite inferior	Límite superior			
Nacional	1.65	1.48	1.82	0.17	0.09	7.52E-07
18-19	1.20	0.25	2.16	0.95	0.49	2.37E-05
20-24	2.08	1.51	2.64	0.56	0.29	8.28E-06
25-29	3.03	2.41	3.65	0.62	0.31	9.91E-06
30-34	2.18	1.65	2.71	0.53	0.27	7.32E-06
35-39	1.63	1.14	2.12	0.49	0.25	6.24E-06
40-44	1.38	0.93	1.82	0.44	0.23	5.10E-06
45-49	1.35	0.87	1.82	0.47	0.24	5.86E-06
50-54	0.97	0.56	1.38	0.41	0.21	4.34E-06
55-59	1.14	0.56	1.73	0.59	0.30	8.93E-06
60-64	0.93	0.47	1.39	0.46	0.23	5.41E-06
65-69	0.73	0.23	1.22	0.49	0.25	6.29E-06
70-74	1.60	0.59	2.61	1.01	0.51	2.64E-05
75-79	0.50	0.00	1.16	0.66	0.33	1.12E-05
80 y más	1.06	0.48	1.64	0.58	0.30	8.73E-06
<b>Hombres</b>	<b>1.57</b>	<b>1.35</b>	<b>1.79</b>	<b>0.22</b>	<b>0.11</b>	<b>1.28E-06</b>
18-19	0.20	0.00	0.60	0.40	0.20	4.14E-06
20-24	1.90	1.17	2.62	0.72	0.37	1.37E-05
25-29	2.81	1.94	3.68	0.87	0.44	1.97E-05
30-34	1.90	1.21	2.59	0.69	0.35	1.24E-05
35-39	1.52	0.86	2.18	0.66	0.34	1.13E-05
40-44	1.77	0.99	2.54	0.77	0.39	1.55E-05
45-49	1.62	0.89	2.36	0.73	0.37	1.40E-05
50-54	1.26	0.55	1.96	0.70	0.36	1.29E-05
55-59	1.02	0.33	1.71	0.69	0.35	1.24E-05
60-64	1.16	0.37	1.95	0.79	0.40	1.62E-05
65-69	0.24	0.00	0.48	0.25	0.13	1.60E-06
70-74	0.63	0.00	1.31	0.68	0.35	1.21E-05
75-79	0.00	0.00	0.00	0.00	0.00	0.00E+00
80 y más	1.00	0.17	1.84	0.84	0.43	1.81E-05
<b>Mujeres</b>	<b>1.72</b>	<b>1.48</b>	<b>1.96</b>	<b>0.24</b>	<b>0.12</b>	<b>1.54E-06</b>
18-19	2.14	0.33	3.94	1.80	0.92	8.46E-05
20-24	2.26	1.49	3.02	0.76	0.39	1.52E-05
25-29	3.23	2.36	4.09	0.86	0.44	1.93E-05
30-34	2.45	1.64	3.26	0.81	0.41	1.71E-05
35-39	1.74	1.01	2.47	0.73	0.37	1.37E-05
40-44	0.99	0.55	1.44	0.44	0.23	5.11E-06
45-49	1.08	0.47	1.70	0.62	0.31	9.84E-06
50-54	0.71	0.27	1.16	0.44	0.23	5.13E-06
55-59	1.25	0.43	2.07	0.82	0.42	1.74E-05
60-64	0.72	0.22	1.23	0.51	0.26	6.66E-06
65-69	1.16	0.26	2.07	0.90	0.46	2.13E-05
70-74	2.46	0.67	4.25	1.79	0.91	8.34E-05
75-79	0.85	0.00	1.96	1.11	0.57	3.20E-05
80 y más	1.11	0.26	1.95	0.84	0.43	1.85E-05

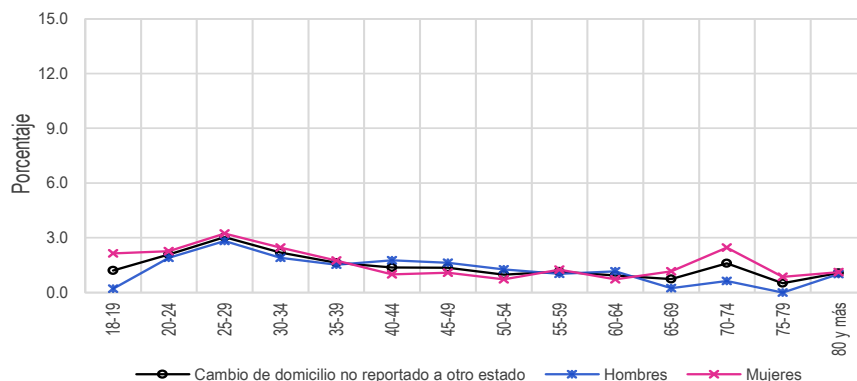

Resultados Nacionales  
Indicadores referidos a: Ciudadanos en Lista Nominal

Cuadro 18. Cambio de domicilio no reportado a otro país por sexo y edad, 2021

Grupo Quinquenal	Estimación del indicador %	Intervalo de confianza (95%)		Precisión %	Error estándar %	Error cuadrático medio
		Límite inferior	Límite superior			
Nacional	1.20	1.06	1.34	0.14	0.07	5.29E-07
18-19	0.10	0.00	0.30	0.20	0.10	9.97E-07
20-24	0.75	0.44	1.06	0.31	0.16	2.44E-06
25-29	1.45	1.10	1.81	0.36	0.18	3.28E-06
30-34	1.28	0.94	1.61	0.34	0.17	2.96E-06
35-39	1.38	0.96	1.79	0.41	0.21	4.45E-06
40-44	1.22	0.83	1.60	0.38	0.20	3.83E-06
45-49	0.92	0.58	1.27	0.34	0.18	3.07E-06
50-54	1.45	0.96	1.93	0.49	0.25	6.18E-06
55-59	1.24	0.82	1.65	0.42	0.21	4.54E-06
60-64	1.32	0.85	1.80	0.48	0.24	5.93E-06
65-69	1.46	0.82	2.10	0.64	0.33	1.06E-05
70-74	1.24	0.53	1.95	0.71	0.36	1.30E-05
75-79	1.26	0.62	1.91	0.65	0.33	1.08E-05
80 y más	1.26	0.23	2.30	1.04	0.53	2.79E-05
<b>Hombres</b>	<b>1.41</b>	<b>1.20</b>	<b>1.61</b>	<b>0.21</b>	<b>0.11</b>	<b>1.11E-06</b>
18-19	0.21	0.00	0.61	0.40	0.21	4.26E-06
20-24	1.10	0.55	1.66	0.56	0.28	8.10E-06
25-29	1.99	1.41	2.58	0.58	0.30	8.81E-06
30-34	1.42	0.95	1.90	0.48	0.24	5.92E-06
35-39	1.74	1.09	2.38	0.65	0.33	1.09E-05
40-44	1.52	0.88	2.15	0.63	0.32	1.04E-05
45-49	1.12	0.59	1.66	0.54	0.27	7.50E-06
50-54	1.26	0.62	1.89	0.64	0.33	1.06E-05
55-59	1.36	0.70	2.03	0.66	0.34	1.15E-05
60-64	1.25	0.60	1.90	0.65	0.33	1.10E-05
65-69	1.71	0.76	2.66	0.95	0.48	2.35E-05
70-74	0.90	0.08	1.72	0.82	0.42	1.74E-05
75-79	0.92	0.00	1.84	0.92	0.47	2.21E-05
80 y más	1.85	0.00	4.04	2.18	1.11	1.24E-04
<b>Mujeres</b>	<b>1.00</b>	<b>0.83</b>	<b>1.18</b>	<b>0.17</b>	<b>0.09</b>	<b>7.95E-07</b>
18-19	0.00	0.00	0.00	0.00	0.00	0.00E+00
20-24	0.41	0.14	0.67	0.26	0.13	1.80E-06
25-29	0.95	0.53	1.37	0.42	0.22	4.64E-06
30-34	1.13	0.65	1.62	0.48	0.25	6.10E-06
35-39	1.04	0.57	1.51	0.47	0.24	5.82E-06
40-44	0.92	0.48	1.37	0.45	0.23	5.15E-06
45-49	0.73	0.33	1.13	0.40	0.20	4.17E-06
50-54	1.62	0.93	2.30	0.68	0.35	1.21E-05
55-59	1.13	0.59	1.67	0.54	0.27	7.50E-06
60-64	1.39	0.70	2.08	0.69	0.35	1.24E-05
65-69	1.24	0.35	2.12	0.89	0.45	2.04E-05
70-74	1.54	0.53	2.55	1.01	0.52	2.68E-05
75-79	1.50	0.61	2.39	0.89	0.45	2.05E-05
80 y más	0.80	0.11	1.50	0.69	0.35	1.25E-05

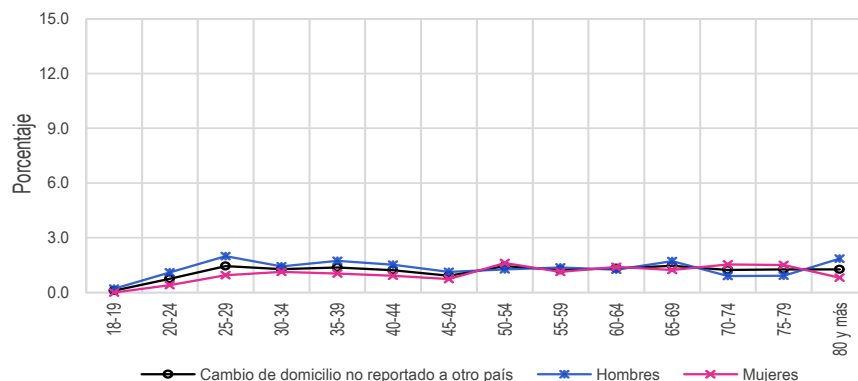

Cuadro 19. Destino del cambio no especificado por sexo y edad, 2021

Grupo Quinquenal	Estimación del indicador %	Intervalo de confianza (95%)		Precisión %	Error estándar %	Error cuadrático medio
		Límite inferior	Límite superior			
Nacional	5.73	5.36	6.10	0.37	0.19	3.55E-06
18-19	3.43	1.97	4.88	1.46	0.74	5.51E-05
20-24	6.33	5.39	7.27	0.94	0.48	2.29E-05
25-29	6.77	5.83	7.72	0.95	0.48	2.33E-05
30-34	7.46	6.52	8.40	0.94	0.48	2.31E-05
35-39	7.00	5.97	8.02	1.03	0.52	2.74E-05
40-44	6.33	5.30	7.36	1.03	0.53	2.76E-05
45-49	5.87	4.95	6.80	0.93	0.47	2.23E-05
50-54	5.96	4.87	7.05	1.09	0.55	3.08E-05
55-59	4.01	3.11	4.90	0.89	0.46	2.08E-05
60-64	4.12	3.04	5.19	1.07	0.55	3.00E-05
65-69	3.73	2.61	4.86	1.13	0.57	3.30E-05
70-74	2.44	1.43	3.45	1.01	0.51	2.64E-05
75-79	3.58	2.02	5.14	1.56	0.80	6.33E-05
80 y más	2.05	1.10	3.00	0.95	0.48	2.35E-05
<b>Hombres</b>	<b>5.99</b>	<b>5.49</b>	<b>6.49</b>	<b>0.50</b>	<b>0.25</b>	<b>6.50E-06</b>
18-19	2.93	1.11	4.76	1.82	0.93	8.66E-05
20-24	5.83	4.55	7.11	1.28	0.65	4.25E-05
25-29	7.27	5.83	8.72	1.45	0.74	5.43E-05
30-34	7.50	6.10	8.89	1.39	0.71	5.05E-05
35-39	7.28	5.86	8.70	1.42	0.72	5.24E-05
40-44	6.18	4.76	7.61	1.43	0.73	5.29E-05
45-49	6.75	5.37	8.12	1.38	0.70	4.93E-05
50-54	6.55	4.85	8.26	1.70	0.87	7.55E-05
55-59	4.78	3.24	6.31	1.53	0.78	6.10E-05
60-64	4.41	2.90	5.92	1.51	0.77	5.94E-05
65-69	4.23	2.35	6.11	1.88	0.96	9.20E-05
70-74	2.09	0.85	3.34	1.25	0.64	4.03E-05
75-79	2.88	0.75	5.01	2.13	1.08	1.18E-04
80 y más	2.70	1.23	4.17	1.47	0.75	5.63E-05
<b>Mujeres</b>	<b>5.49</b>	<b>5.03</b>	<b>5.95</b>	<b>0.46</b>	<b>0.24</b>	<b>5.52E-06</b>
18-19	3.89	1.65	6.13	2.24	1.14	1.31E-04
20-24	6.82	5.44	8.20	1.38	0.70	4.97E-05
25-29	6.31	5.08	7.54	1.23	0.63	3.95E-05
30-34	7.42	6.13	8.72	1.30	0.66	4.36E-05
35-39	6.74	5.38	8.10	1.36	0.69	4.81E-05
40-44	6.47	5.03	7.91	1.44	0.73	5.39E-05
45-49	5.03	3.85	6.22	1.19	0.61	3.67E-05
50-54	5.42	4.08	6.76	1.34	0.68	4.68E-05
55-59	3.37	2.33	4.40	1.04	0.53	2.79E-05
60-64	3.85	2.28	5.42	1.57	0.80	6.39E-05
65-69	3.29	1.97	4.61	1.32	0.67	4.54E-05
70-74	2.75	1.20	4.29	1.54	0.79	6.20E-05
75-79	4.07	1.84	6.30	2.23	1.14	1.29E-04
80 y más	1.54	0.29	2.79	1.25	0.64	4.05E-05

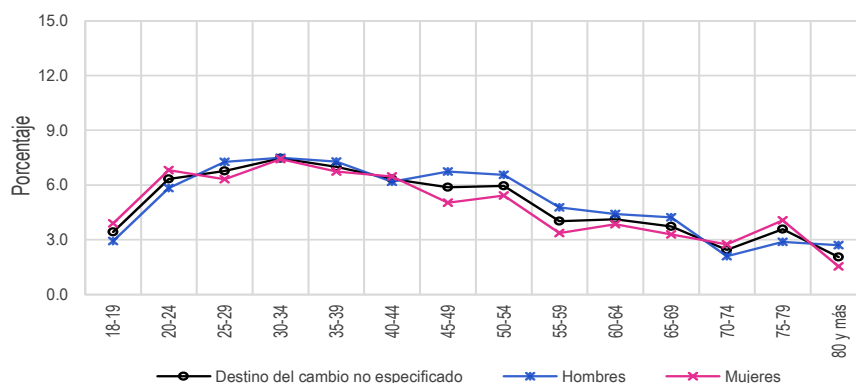

Resultados Nacionales  
Indicadores referidos a: Ciudadanos en Lista Nominal

Cuadro 20. Fallecidos con registro electoral por sexo y edad, 2021

Grupo Quinquenal	Estimación del indicador %	Intervalo de confianza (95%)		Precisión %	Error estándar %	Error cuadrático medio
		Límite inferior	Límite superior			
<b>Nacional</b>	0.99	0.88	1.10	0.11	0.06	3.28E-07
18-19	0.00	0.00	0.00	0.00	0.00	0.00E+00
20-24	0.05	0.00	0.13	0.08	0.04	1.54E-07
25-29	0.15	0.05	0.25	0.10	0.05	2.64E-07
30-34	0.23	0.06	0.39	0.16	0.08	6.99E-07
35-39	0.36	0.10	0.61	0.26	0.13	1.70E-06
40-44	0.44	0.16	0.72	0.28	0.14	1.99E-06
45-49	0.54	0.28	0.79	0.26	0.13	1.72E-06
50-54	0.98	0.58	1.37	0.40	0.20	4.07E-06
55-59	1.28	0.76	1.80	0.52	0.26	6.99E-06
60-64	1.71	1.07	2.36	0.64	0.33	1.07E-05
65-69	1.86	1.15	2.56	0.71	0.36	1.30E-05
70-74	2.65	1.53	3.76	1.11	0.57	3.21E-05
75-79	3.80	2.57	5.03	1.23	0.63	3.93E-05
80 y más	10.33	8.22	12.44	2.11	1.08	1.16E-04
<b>Hombres</b>	1.27	1.08	1.46	0.19	0.10	9.17E-07
18-19	0.00	0.00	0.00	0.00	0.00	0.00E+00
20-24	0.11	0.00	0.26	0.15	0.08	6.24E-07
25-29	0.21	0.04	0.39	0.18	0.09	8.11E-07
30-34	0.44	0.11	0.77	0.33	0.17	2.82E-06
35-39	0.73	0.20	1.25	0.53	0.27	7.24E-06
40-44	0.38	0.06	0.70	0.32	0.16	2.67E-06
45-49	0.97	0.47	1.46	0.49	0.25	6.35E-06
50-54	1.62	0.86	2.37	0.76	0.39	1.49E-05
55-59	1.65	0.74	2.55	0.90	0.46	2.12E-05
60-64	2.26	1.25	3.27	1.01	0.52	2.66E-05
65-69	2.71	1.42	4.01	1.30	0.66	4.37E-05
70-74	3.65	1.84	5.47	1.81	0.92	8.55E-05
75-79	3.96	1.95	5.96	2.01	1.02	1.05E-04
80 y más	11.81	8.30	15.31	3.51	1.79	3.20E-04
<b>Mujeres</b>	0.73	0.59	0.86	0.14	0.07	4.75E-07
18-19	0.00	0.00	0.00	0.00	0.00	0.00E+00
20-24	0.00	0.00	0.00	0.00	0.00	0.00E+00
25-29	0.10	0.00	0.20	0.11	0.05	2.99E-07
30-34	0.02	0.00	0.03	0.02	0.01	9.47E-09
35-39	0.02	0.00	0.05	0.03	0.02	2.75E-08
40-44	0.50	0.05	0.95	0.45	0.23	5.21E-06
45-49	0.12	0.00	0.29	0.17	0.09	7.62E-07
50-54	0.40	0.09	0.71	0.31	0.16	2.47E-06
55-59	0.98	0.39	1.57	0.59	0.30	9.08E-06
60-64	1.22	0.47	1.96	0.74	0.38	1.44E-05
65-69	1.10	0.42	1.77	0.67	0.34	1.18E-05
70-74	1.76	0.41	3.10	1.35	0.69	4.73E-05
75-79	3.70	2.14	5.26	1.56	0.79	6.32E-05
80 y más	9.18	6.55	11.80	2.62	1.34	1.79E-04

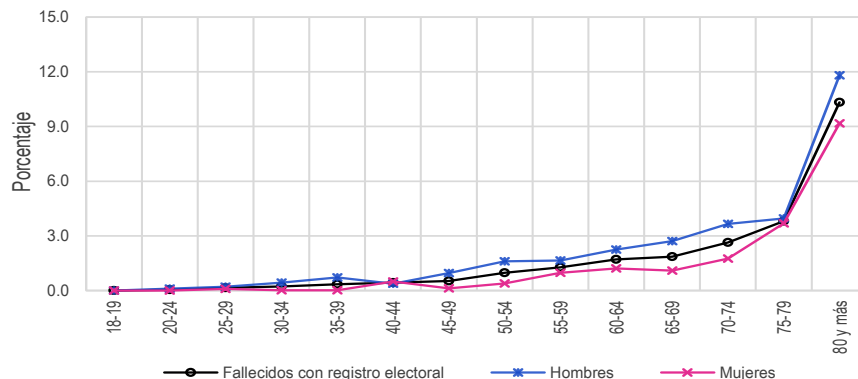

Cuadro 21. Ciudadanos no reconocidos con registro electoral por sexo y edad, 2021

Grupo Quinquenal	Estimación del indicador %	Intervalo de confianza (95%)		Precisión %	Error estándar %	Error cuadrático medio
		Límite inferior	Límite superior			
Nacional	4.07	3.75	4.39	0.32	0.16	2.68E-06
18-19	3.70	2.20	5.20	1.50	0.77	5.87E-05
20-24	4.37	3.59	5.15	0.78	0.40	1.58E-05
25-29	5.08	4.32	5.83	0.76	0.39	1.49E-05
30-34	5.23	4.36	6.10	0.87	0.45	1.98E-05
35-39	4.37	3.65	5.09	0.72	0.37	1.34E-05
40-44	4.84	3.98	5.70	0.86	0.44	1.93E-05
45-49	4.14	3.28	5.01	0.86	0.44	1.94E-05
50-54	3.46	2.67	4.25	0.79	0.40	1.62E-05
55-59	3.60	2.73	4.46	0.86	0.44	1.94E-05
60-64	2.49	1.79	3.18	0.69	0.35	1.25E-05
65-69	2.67	1.72	3.63	0.95	0.49	2.37E-05
70-74	1.75	0.89	2.61	0.86	0.44	1.93E-05
75-79	2.59	1.38	3.80	1.21	0.62	3.81E-05
80 y más	2.23	1.18	3.29	1.06	0.54	2.90E-05
Hombres	4.41	4.00	4.82	0.41	0.21	4.43E-06
18-19	4.56	2.29	6.83	2.27	1.16	1.34E-04
20-24	4.51	3.42	5.60	1.09	0.55	3.07E-05
25-29	5.19	4.07	6.30	1.11	0.57	3.21E-05
30-34	5.65	4.43	6.86	1.22	0.62	3.85E-05
35-39	4.06	3.11	5.02	0.96	0.49	2.38E-05
40-44	5.54	4.26	6.82	1.28	0.65	4.24E-05
45-49	4.99	3.66	6.32	1.33	0.68	4.59E-05
50-54	4.02	2.82	5.22	1.20	0.61	3.75E-05
55-59	4.41	2.99	5.83	1.42	0.72	5.23E-05
60-64	2.75	1.78	3.72	0.97	0.50	2.45E-05
65-69	2.42	1.17	3.66	1.25	0.63	4.03E-05
70-74	1.91	0.66	3.16	1.25	0.64	4.06E-05
75-79	2.84	0.63	5.05	2.21	1.13	1.27E-04
80 y más	1.75	0.42	3.08	1.33	0.68	4.59E-05
Mujeres	3.76	3.36	4.15	0.40	0.20	4.07E-06
18-19	2.89	0.93	4.85	1.96	1.00	9.97E-05
20-24	4.24	3.21	5.27	1.03	0.53	2.76E-05
25-29	4.98	3.95	6.00	1.02	0.52	2.71E-05
30-34	4.82	3.66	5.98	1.16	0.59	3.49E-05
35-39	4.66	3.60	5.72	1.06	0.54	2.92E-05
40-44	4.16	3.10	5.22	1.06	0.54	2.94E-05
45-49	3.32	2.29	4.36	1.04	0.53	2.80E-05
50-54	2.95	1.93	3.97	1.02	0.52	2.69E-05
55-59	2.91	1.86	3.96	1.05	0.54	2.87E-05
60-64	2.24	1.24	3.25	1.00	0.51	2.60E-05
65-69	2.90	1.46	4.34	1.44	0.73	5.36E-05
70-74	1.60	0.54	2.67	1.06	0.54	2.94E-05
75-79	2.42	1.04	3.79	1.37	0.70	4.90E-05
80 y más	2.61	1.05	4.17	1.56	0.80	6.32E-05

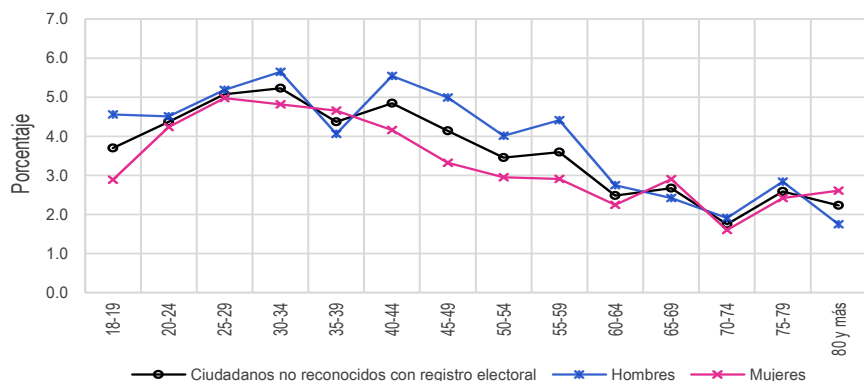



Resultados Nacionales  
Indicadores referidos a: Ciudadanos en Lista Nominal

Cuadro 22. Domicilios no localizados de los ciudadanos con registro electoral por sexo y edad, 2021

Grupo Quinquenal	Estimación del indicador %	Intervalo de confianza (95%)		Precisión %	Error estándar %	Error cuadrático medio
		Límite inferior	Límite superior			
Nacional	0.61	0.50	0.72	0.11	0.06	3.19E-07
18-19	0.39	0.00	0.83	0.44	0.22	5.02E-06
20-24	0.83	0.50	1.16	0.33	0.17	2.82E-06
25-29	0.69	0.41	0.97	0.28	0.14	2.05E-06
30-34	0.67	0.38	0.95	0.29	0.15	2.13E-06
35-39	0.59	0.31	0.86	0.28	0.14	1.97E-06
40-44	0.62	0.34	0.90	0.28	0.14	2.05E-06
45-49	0.62	0.34	0.90	0.28	0.14	2.04E-06
50-54	0.80	0.39	1.21	0.41	0.21	4.43E-06
55-59	0.48	0.15	0.81	0.33	0.17	2.76E-06
60-64	0.39	0.10	0.68	0.29	0.15	2.18E-06
65-69	0.51	0.06	0.95	0.44	0.23	5.13E-06
70-74	0.25	0.00	0.61	0.36	0.18	3.30E-06
75-79	0.16	0.00	0.47	0.31	0.16	2.44E-06
80 y más	0.32	0.00	0.66	0.34	0.18	3.08E-06
Hombres	0.70	0.55	0.85	0.15	0.08	5.86E-07
18-19	0.39	0.00	0.95	0.56	0.29	8.15E-06
20-24	1.07	0.49	1.64	0.57	0.29	8.58E-06
25-29	0.85	0.40	1.30	0.45	0.23	5.27E-06
30-34	0.90	0.41	1.39	0.49	0.25	6.16E-06
35-39	0.48	0.21	0.75	0.27	0.14	1.83E-06
40-44	0.34	0.12	0.56	0.22	0.11	1.27E-06
45-49	0.80	0.36	1.24	0.44	0.22	5.06E-06
50-54	0.86	0.20	1.52	0.66	0.34	1.14E-05
55-59	0.63	0.10	1.16	0.53	0.27	7.26E-06
60-64	0.47	0.11	0.83	0.36	0.19	3.45E-06
65-69	0.51	0.00	1.33	0.81	0.42	1.73E-05
70-74	0.54	0.00	1.30	0.76	0.39	1.48E-05
75-79	0.38	0.00	1.13	0.75	0.38	1.46E-05
80 y más	0.46	0.00	1.05	0.58	0.30	8.89E-06
Mujeres	0.52	0.38	0.66	0.14	0.07	4.83E-07
18-19	0.40	0.00	1.07	0.67	0.34	1.17E-05
20-24	0.60	0.27	0.92	0.33	0.17	2.76E-06
25-29	0.55	0.20	0.89	0.34	0.17	3.05E-06
30-34	0.44	0.15	0.73	0.29	0.15	2.25E-06
35-39	0.69	0.22	1.15	0.46	0.24	5.53E-06
40-44	0.90	0.39	1.42	0.51	0.26	6.87E-06
45-49	0.44	0.09	0.80	0.36	0.18	3.30E-06
50-54	0.75	0.23	1.26	0.52	0.26	6.94E-06
55-59	0.35	0.00	0.75	0.40	0.20	4.20E-06
60-64	0.31	0.00	0.76	0.44	0.23	5.12E-06
65-69	0.50	0.08	0.92	0.42	0.22	4.64E-06
70-74	0.00	0.00	0.00	0.00	0.00	0.00E+00
75-79	0.01	0.00	0.03	0.02	0.01	1.39E-08
80 y más	0.21	0.00	0.62	0.41	0.21	4.32E-06

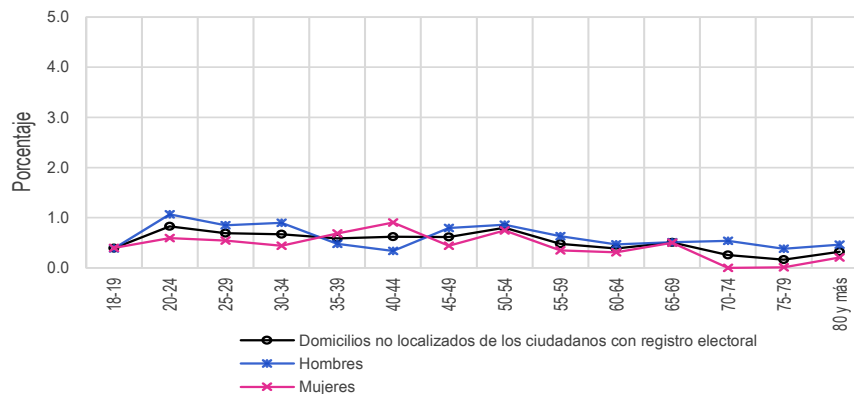

## 5.1.7. Resultados por entidad federativa

Cuadro 23. Residentes en la sección de registro por entidad federativa, 2021

Entidad federativa	Estimación del indicador %	Intervalo de confianza (95%)		Precisión %	Error estándar %	Error cuadrático medio
		Límite inferior	Límite superior			
Nacional	86.23	85.71	86.76	0.53	0.27	7.24E-06
1 Aguascalientes	83.90	81.35	86.46	2.55	1.30	1.70E-04
2 Baja California	82.38	79.88	84.88	2.50	1.27	1.62E-04
3 Baja California Sur	81.78	79.05	84.52	2.74	1.40	1.95E-04
4 Campeche	85.28	82.48	88.08	2.80	1.43	2.04E-04
5 Coahuila	80.61	78.03	83.19	2.58	1.32	1.73E-04
6 Colima	77.32	74.83	79.81	2.49	1.27	1.61E-04
7 Chiapas	88.07	85.93	90.20	2.13	1.09	1.18E-04
8 Chihuahua	82.59	79.41	85.77	3.18	1.62	2.63E-04
9 Ciudad de México	90.84	88.86	92.82	1.98	1.01	1.02E-04
10 Durango	80.78	77.24	84.33	3.55	1.81	3.27E-04
11 Guanajuato	86.70	84.07	89.33	2.63	1.34	1.80E-04
12 Guerrero	89.68	87.12	92.24	2.56	1.30	1.70E-04
13 Hidalgo	88.11	85.83	90.39	2.28	1.16	1.35E-04
14 Jalisco	83.08	81.08	85.07	1.99	1.02	1.03E-04
15 México	87.52	85.31	89.73	2.21	1.13	1.27E-04
16 Michoacán	88.74	86.35	91.14	2.40	1.22	1.49E-04
17 Morelos	86.54	84.23	88.85	2.31	1.18	1.39E-04
18 Nayarit	81.26	78.65	83.87	2.61	1.33	1.77E-04
19 Nuevo León	87.21	84.95	89.47	2.26	1.15	1.32E-04
20 Oaxaca	89.78	87.53	92.03	2.25	1.15	1.32E-04
21 Puebla	86.12	83.88	88.37	2.25	1.15	1.31E-04
22 Querétaro	87.46	84.95	89.98	2.52	1.28	1.65E-04
23 Quintana Roo	83.59	79.99	87.19	3.60	1.83	3.36E-04
24 San Luis Potosí	87.59	84.80	90.39	2.79	1.42	2.03E-04
25 Sinaloa	83.11	80.21	86.00	2.89	1.48	2.18E-04
26 Sonora	80.79	78.00	83.58	2.79	1.42	2.02E-04
27 Tabasco	86.00	82.54	89.47	3.47	1.77	3.13E-04
28 Tamaulipas	80.55	78.19	82.92	2.36	1.20	1.45E-04
29 Tlaxcala	94.53	92.83	96.24	1.70	0.87	7.54E-05
30 Veracruz	86.78	84.50	89.06	2.28	1.16	1.35E-04
31 Yucatán	87.11	84.34	89.89	2.77	1.41	2.00E-04
32 Zacatecas	82.90	79.06	86.74	3.84	1.96	3.83E-04

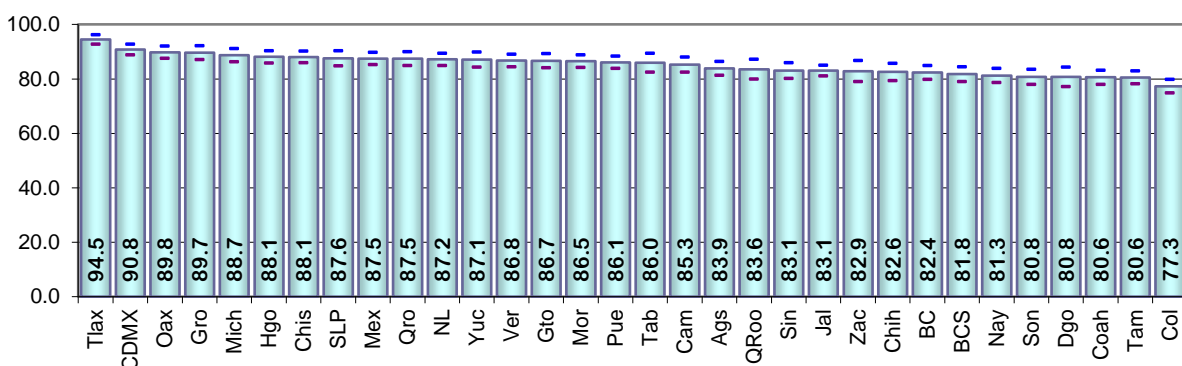

Resultados por entidad federativa  
Indicadores referidos a: Ciudadanos en Lista Nominal

Cuadro 24. Residentes en el domicilio de registro por entidad federativa, 2021

Entidad federativa	Estimación del indicador %	Intervalo de confianza (95%)		Precisión %	Error estándar %	Error cuadrático medio
		Límite inferior	Límite superior			
Nacional	77.47	76.84	78.11	0.64	0.32	1.06E-05
1 Aguascalientes	71.53	68.91	74.14	2.62	1.33	1.78E-04
2 Baja California	69.17	65.60	72.74	3.57	1.82	3.32E-04
3 Baja California Sur	67.00	63.50	70.50	3.50	1.78	3.18E-04
4 Campeche	77.34	74.06	80.62	3.28	1.67	2.79E-04
5 Coahuila	71.56	68.54	74.57	3.02	1.54	2.37E-04
6 Colima	65.61	62.74	68.49	2.88	1.47	2.16E-04
7 Chiapas	83.15	80.37	85.93	2.78	1.42	2.00E-04
8 Chihuahua	75.03	71.49	78.56	3.53	1.80	3.25E-04
9 Ciudad de México	79.16	77.02	81.30	2.14	1.09	1.19E-04
10 Durango	72.10	68.51	75.69	3.59	1.83	3.35E-04
11 Guanajuato	81.61	78.66	84.56	2.95	1.50	2.26E-04
12 Guerrero	83.11	80.18	86.04	2.93	1.49	2.23E-04
13 Hidalgo	81.94	79.13	84.76	2.82	1.44	2.06E-04
14 Jalisco	70.93	68.34	73.53	2.59	1.32	1.75E-04
15 México	78.33	75.66	81.00	2.67	1.36	1.85E-04
16 Michoacán	83.00	80.07	85.93	2.93	1.49	2.23E-04
17 Morelos	76.77	74.14	79.40	2.63	1.34	1.80E-04
18 Nayarit	69.50	66.24	72.75	3.25	1.66	2.75E-04
19 Nuevo León	76.58	73.75	79.41	2.83	1.44	2.09E-04
20 Oaxaca	85.48	82.84	88.13	2.64	1.35	1.81E-04
21 Puebla	78.79	75.42	82.17	3.37	1.72	2.96E-04
22 Querétaro	74.94	72.11	77.77	2.83	1.44	2.08E-04
23 Quintana Roo	57.45	52.15	62.75	5.30	2.70	7.30E-04
24 San Luis Potosí	80.83	77.61	84.05	3.22	1.64	2.69E-04
25 Sinaloa	78.57	75.67	81.46	2.90	1.48	2.18E-04
26 Sonora	74.35	71.08	77.62	3.27	1.67	2.78E-04
27 Tabasco	76.90	73.05	80.76	3.86	1.97	3.87E-04
28 Tamaulipas	70.95	68.45	73.44	2.49	1.27	1.62E-04
29 Tlaxcala	89.90	87.41	92.39	2.49	1.27	1.61E-04
30 Veracruz	80.78	78.18	83.39	2.60	1.33	1.76E-04
31 Yucatán	78.25	74.68	81.82	3.57	1.82	3.32E-04
32 Zacatecas	75.21	70.99	79.43	4.22	2.15	4.63E-04

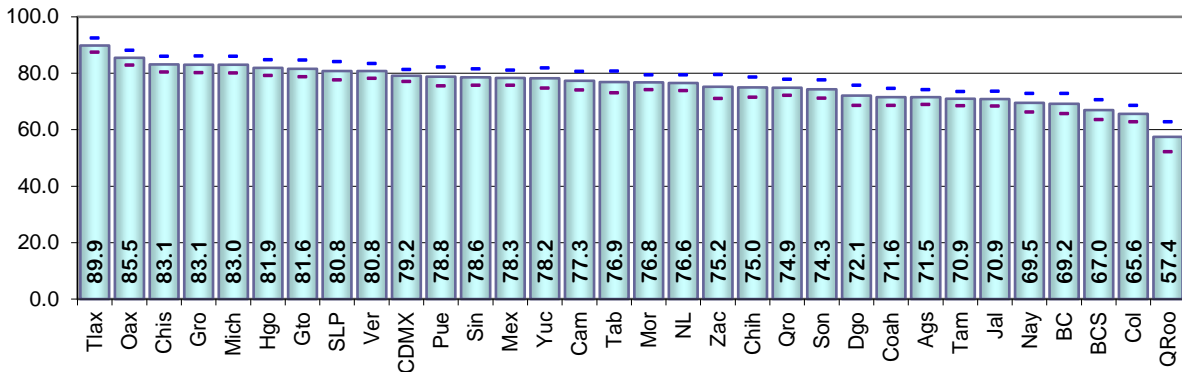

Cuadro 25. Cambio de domicilio no reportado por entidad federativa, 2021

Entidad federativa	Estimación del indicador %	Intervalo de confianza (95%)		Precisión %	Error estándar %	Error cuadrático medio
		Límite inferior	Límite superior			
Nacional	17.00	16.44	17.55	0.56	0.28	8.02E-06
1 Aguascalientes	23.22	20.66	25.79	2.56	1.31	1.71E-04
2 Baja California	24.49	21.04	27.93	3.45	1.76	3.09E-04
3 Baja California Sur	22.35	19.64	25.06	2.71	1.38	1.91E-04
4 Campeche	17.99	15.09	20.90	2.90	1.48	2.19E-04
5 Coahuila	23.09	20.22	25.96	2.87	1.46	2.14E-04
6 Colima	29.45	26.26	32.64	3.19	1.63	2.65E-04
7 Chiapas	14.29	11.78	16.79	2.50	1.28	1.63E-04
8 Chihuahua	19.32	16.25	22.40	3.08	1.57	2.46E-04
9 Ciudad de México	12.85	10.92	14.77	1.93	0.98	9.64E-05
10 Durango	20.67	17.55	23.79	3.12	1.59	2.54E-04
11 Guanajuato	14.47	11.95	16.99	2.52	1.29	1.65E-04
12 Guerrero	12.11	9.46	14.75	2.64	1.35	1.82E-04
13 Hidalgo	14.19	11.85	16.54	2.35	1.20	1.43E-04
14 Jalisco	21.59	19.41	23.77	2.18	1.11	1.23E-04
15 México	15.71	13.45	17.97	2.26	1.15	1.33E-04
16 Michoacán	13.33	10.99	15.67	2.34	1.19	1.43E-04
17 Morelos	19.28	16.69	21.88	2.60	1.32	1.75E-04
18 Nayarit	25.39	22.43	28.35	2.96	1.51	2.27E-04
19 Nuevo León	18.41	15.81	21.00	2.60	1.32	1.75E-04
20 Oaxaca	12.30	9.95	14.65	2.35	1.20	1.43E-04
21 Puebla	16.84	13.77	19.92	3.07	1.57	2.45E-04
22 Querétaro	19.11	16.68	21.53	2.43	1.24	1.53E-04
23 Quintana Roo	29.57	25.70	33.44	3.87	1.97	3.89E-04
24 San Luis Potosí	13.52	10.45	16.59	3.07	1.57	2.45E-04
25 Sinaloa	15.99	13.32	18.67	2.68	1.37	1.87E-04
26 Sonora	19.49	16.86	22.12	2.63	1.34	1.80E-04
27 Tabasco	18.14	14.90	21.38	3.24	1.65	2.73E-04
28 Tamaulipas	20.30	18.09	22.52	2.21	1.13	1.27E-04
29 Tlaxcala	6.85	5.02	8.68	1.83	0.93	8.72E-05
30 Veracruz	15.29	12.96	17.63	2.33	1.19	1.42E-04
31 Yucatán	14.46	11.83	17.08	2.63	1.34	1.79E-04
32 Zacatecas	20.62	16.55	24.69	4.07	2.07	4.30E-04

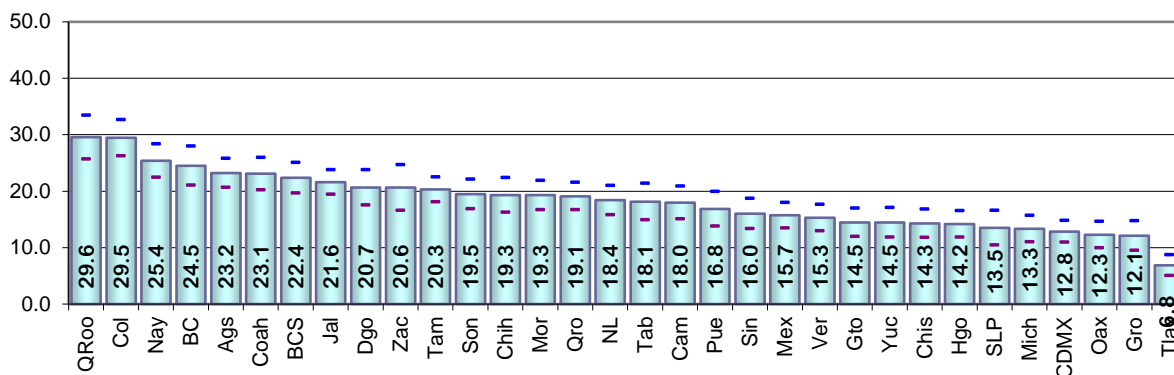

Resultados por entidad federativa  
Indicadores referidos a: Ciudadanos en Lista Nominal

Cuadro 26. Cambio de domicilio no reportado al mismo municipio por entidad federativa, 2021

Entidad federativa	Estimación del indicador %	Intervalo de confianza (95%)		Precisión %	Error estándar %	Error cuadrático medio
		Límite inferior	Límite superior			
Nacional	6.04	5.72	6.35	0.32	0.16	2.62E-06
1 Aguascalientes	11.77	9.48	14.07	2.29	1.17	1.37E-04
2 Baja California	8.96	7.27	10.65	1.69	0.86	7.46E-05
3 Baja California Sur	11.13	8.85	13.42	2.29	1.17	1.36E-04
4 Campeche	10.12	7.93	12.31	2.19	1.12	1.25E-04
5 Coahuila	11.19	9.05	13.33	2.14	1.09	1.19E-04
6 Colima	13.19	10.80	15.58	2.39	1.22	1.48E-04
7 Chiapas	5.57	4.24	6.90	1.33	0.68	4.60E-05
8 Chihuahua	7.95	5.90	10.00	2.05	1.05	1.09E-04
9 Ciudad de México	1.93	1.07	2.79	0.86	0.44	1.91E-05
10 Durango	11.15	8.59	13.72	2.56	1.31	1.71E-04
11 Guanajuato	6.52	4.45	8.59	2.07	1.06	1.11E-04
12 Guerrero	4.45	2.91	6.00	1.55	0.79	6.24E-05
13 Hidalgo	4.72	3.41	6.04	1.32	0.67	4.52E-05
14 Jalisco	8.60	7.08	10.11	1.51	0.77	5.93E-05
15 México	3.82	2.78	4.87	1.05	0.53	2.85E-05
16 Michoacán	5.75	4.42	7.09	1.34	0.68	4.65E-05
17 Morelos	5.70	4.11	7.30	1.60	0.81	6.63E-05
18 Nayarit	9.63	7.68	11.58	1.95	0.99	9.89E-05
19 Nuevo León	3.85	2.66	5.04	1.19	0.61	3.67E-05
20 Oaxaca	3.30	1.84	4.76	1.46	0.75	5.55E-05
21 Puebla	5.22	3.50	6.94	1.72	0.88	7.68E-05
22 Querétaro	7.42	5.47	9.36	1.94	0.99	9.82E-05
23 Quintana Roo	5.45	3.90	7.01	1.55	0.79	6.27E-05
24 San Luis Potosí	5.70	3.81	7.59	1.89	0.97	9.32E-05
25 Sinaloa	7.92	5.64	10.20	2.28	1.16	1.35E-04
26 Sonora	10.52	8.67	12.38	1.86	0.95	8.97E-05
27 Tabasco	7.52	5.08	9.95	2.44	1.24	1.54E-04
28 Tamaulipas	9.54	7.85	11.23	1.69	0.86	7.42E-05
29 Tlaxcala	1.41	0.56	2.26	0.85	0.43	1.87E-05
30 Veracruz	5.34	4.09	6.59	1.25	0.64	4.06E-05
31 Yucatán	7.30	5.11	9.50	2.20	1.12	1.26E-04
32 Zacatecas	6.87	5.04	8.70	1.83	0.93	8.71E-05

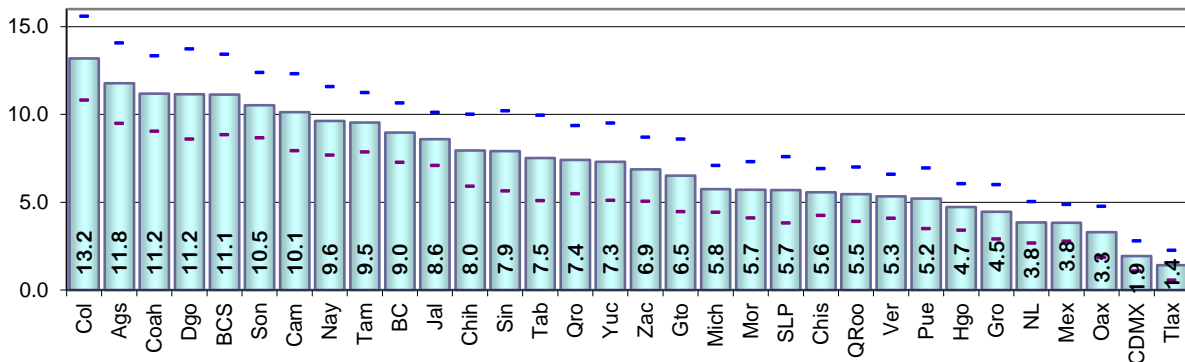

Cuadro 27. Cambio de domicilio no reportado a otro municipio dentro del mismo estado por entidad federativa, 2021

Entidad federativa	Estimación del indicador %	Intervalo de confianza (95%)		Precisión %	Error estándar %	Error cuadrático medio
		Límite inferior	Límite superior			
Nacional	2.38	2.16	2.61	0.23	0.12	1.33E-06
1 Aguascalientes	1.48	0.72	2.24	0.76	0.39	1.50E-05
2 Baja California	1.49	0.68	2.30	0.81	0.41	1.71E-05
3 Baja California Sur	1.58	0.63	2.53	0.95	0.49	2.36E-05
4 Campeche	1.84	1.07	2.60	0.76	0.39	1.51E-05
5 Coahuila	2.12	1.00	3.24	1.12	0.57	3.24E-05
6 Colima	3.12	1.91	4.33	1.21	0.62	3.81E-05
7 Chiapas	2.42	1.50	3.34	0.92	0.47	2.20E-05
8 Chihuahua	1.89	0.92	2.86	0.97	0.49	2.44E-05
9 Ciudad de México	1.40	0.72	2.08	0.68	0.35	1.20E-05
10 Durango	2.03	0.78	3.28	1.25	0.64	4.04E-05
11 Guanajuato	0.95	0.38	1.52	0.57	0.29	8.34E-06
12 Guerrero	0.62	0.04	1.20	0.58	0.30	8.74E-06
13 Hidalgo	3.20	2.06	4.34	1.14	0.58	3.36E-05
14 Jalisco	3.34	2.46	4.22	0.88	0.45	2.01E-05
15 México	2.83	1.81	3.84	1.02	0.52	2.69E-05
16 Michoacán	1.22	0.58	1.86	0.64	0.33	1.06E-05
17 Morelos	2.72	1.60	3.85	1.12	0.57	3.27E-05
18 Nayarit	3.56	2.24	4.87	1.31	0.67	4.49E-05
19 Nuevo León	5.33	3.81	6.85	1.52	0.77	5.98E-05
20 Oaxaca	2.54	1.45	3.63	1.09	0.56	3.09E-05
21 Puebla	3.73	2.35	5.11	1.38	0.70	4.96E-05
22 Querétaro	0.93	0.16	1.70	0.77	0.39	1.54E-05
23 Quintana Roo	3.39	1.96	4.82	1.43	0.73	5.30E-05
24 San Luis Potosí	1.28	0.47	2.09	0.81	0.41	1.71E-05
25 Sinaloa	1.63	0.64	2.61	0.99	0.50	2.54E-05
26 Sonora	2.23	1.36	3.09	0.86	0.44	1.93E-05
27 Tabasco	2.52	1.64	3.40	0.88	0.45	2.01E-05
28 Tamaulipas	1.73	0.85	2.62	0.88	0.45	2.02E-05
29 Tlaxcala	1.28	0.45	2.12	0.84	0.43	1.83E-05
30 Veracruz	3.16	2.03	4.28	1.12	0.57	3.28E-05
31 Yucatán	2.07	1.15	2.99	0.92	0.47	2.20E-05
32 Zacatecas	1.82	0.53	3.12	1.30	0.66	4.37E-05

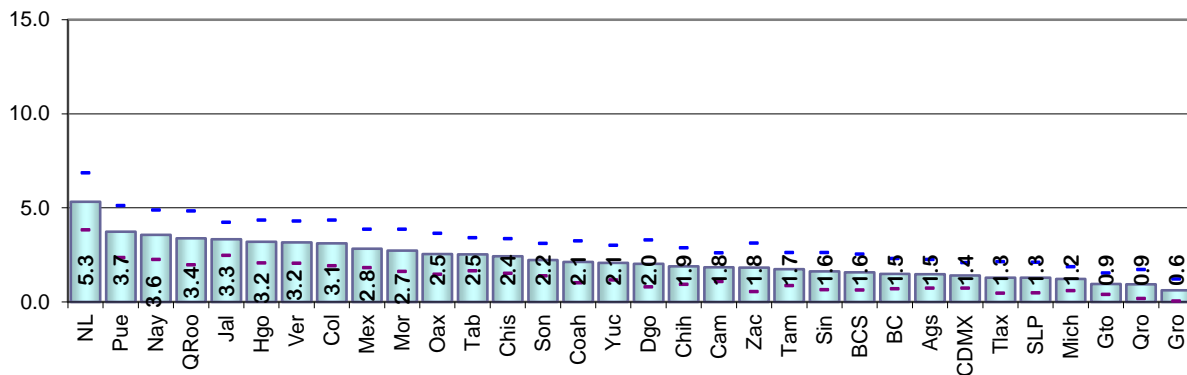

Resultados por entidad federativa  
Indicadores referidos a: Ciudadanos en Lista Nominal

Cuadro 28. Cambio de domicilio no reportado a otro estado por entidad federativa, 2021

Entidad federativa	Estimación del indicador %	Intervalo de confianza (95%)		Precisión %	Error estándar %	Error cuadrático medio
		Límite inferior	Límite superior			
Nacional	1.65	1.48	1.82	0.17	0.09	7.52E-07
1 Aguascalientes	1.38	0.69	2.07	0.69	0.35	1.23E-05
2 Baja California	0.89	0.17	1.62	0.72	0.37	1.36E-05
3 Baja California Sur	1.40	0.70	2.09	0.70	0.35	1.26E-05
4 Campeche	2.14	1.04	3.24	1.10	0.56	3.15E-05
5 Coahuila	1.94	1.04	2.85	0.90	0.46	2.13E-05
6 Colima	3.14	1.94	4.35	1.21	0.62	3.78E-05
7 Chiapas	2.15	1.13	3.16	1.01	0.52	2.67E-05
8 Chihuahua	1.05	0.37	1.73	0.68	0.35	1.21E-05
9 Ciudad de México	1.97	1.17	2.78	0.81	0.41	1.70E-05
10 Durango	1.34	0.57	2.10	0.77	0.39	1.53E-05
11 Guanajuato	0.78	0.20	1.37	0.58	0.30	8.89E-06
12 Guerrero	2.51	1.45	3.57	1.06	0.54	2.92E-05
13 Hidalgo	2.24	1.38	3.10	0.86	0.44	1.93E-05
14 Jalisco	0.58	0.23	0.92	0.35	0.18	3.13E-06
15 México	2.12	1.39	2.85	0.73	0.37	1.37E-05
16 Michoacán	1.12	0.57	1.67	0.55	0.28	7.79E-06
17 Morelos	1.77	0.82	2.72	0.95	0.48	2.34E-05
18 Nayarit	1.95	0.97	2.93	0.98	0.50	2.49E-05
19 Nuevo León	0.60	0.17	1.03	0.43	0.22	4.88E-06
20 Oaxaca	2.83	1.76	3.91	1.07	0.55	3.00E-05
21 Puebla	1.16	0.44	1.88	0.72	0.37	1.35E-05
22 Querétaro	1.31	0.53	2.09	0.78	0.40	1.57E-05
23 Quintana Roo	2.03	0.99	3.07	1.04	0.53	2.80E-05
24 San Luis Potosí	1.29	0.51	2.06	0.77	0.39	1.56E-05
25 Sinaloa	1.67	0.89	2.44	0.78	0.40	1.57E-05
26 Sonora	1.28	0.53	2.03	0.75	0.38	1.47E-05
27 Tabasco	2.76	1.70	3.81	1.06	0.54	2.90E-05
28 Tamaulipas	1.56	0.88	2.24	0.68	0.35	1.21E-05
29 Tlaxcala	0.83	0.29	1.38	0.55	0.28	7.78E-06
30 Veracruz	2.59	1.75	3.42	0.84	0.43	1.82E-05
31 Yucatán	0.96	0.34	1.59	0.62	0.32	1.01E-05
32 Zacatecas	1.84	1.02	2.66	0.82	0.42	1.75E-05

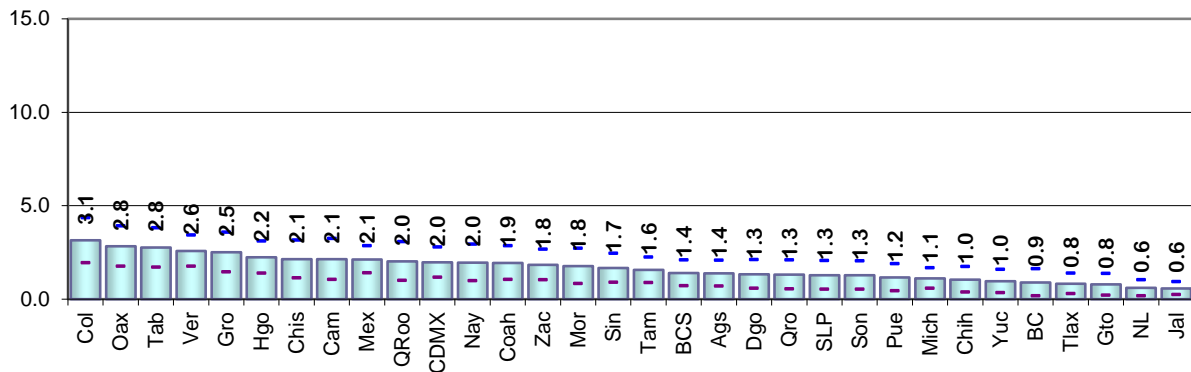

Cuadro 29. Cambio de domicilio no reportado a otro país por entidad federativa, 2021

Entidad federativa	Estimación del indicador %	Intervalo de confianza (95%)		Precisión %	Error estándar %	Error cuadrático medio
		Límite inferior	Límite superior			
Nacional	1.20	1.06	1.34	0.14	0.07	5.29E-07
1 Aguascalientes	1.70	0.60	2.80	1.10	0.56	3.14E-05
2 Baja California	0.90	0.27	1.52	0.62	0.32	1.01E-05
3 Baja California Sur	0.50	0.04	0.97	0.47	0.24	5.69E-06
4 Campeche	0.42	0.08	0.76	0.34	0.17	2.94E-06
5 Coahuila	2.27	1.10	3.43	1.16	0.59	3.53E-05
6 Colima	1.67	0.97	2.37	0.70	0.36	1.27E-05
7 Chiapas	0.33	0.00	0.69	0.36	0.18	3.38E-06
8 Chihuahua	2.96	1.42	4.50	1.54	0.78	6.16E-05
9 Ciudad de México	0.37	0.06	0.68	0.31	0.16	2.49E-06
10 Durango	2.02	1.10	2.93	0.91	0.47	2.17E-05
11 Guanajuato	2.61	1.29	3.94	1.33	0.68	4.57E-05
12 Guerrero	0.42	0.05	0.79	0.37	0.19	3.55E-06
13 Hidalgo	0.82	0.24	1.40	0.58	0.30	8.76E-06
14 Jalisco	1.81	1.07	2.55	0.74	0.38	1.42E-05
15 México	0.22	0.03	0.41	0.19	0.10	9.64E-07
16 Michoacán	2.64	1.47	3.81	1.17	0.60	3.56E-05
17 Morelos	1.40	0.29	2.51	1.11	0.57	3.21E-05
18 Nayarit	3.88	2.29	5.47	1.59	0.81	6.57E-05
19 Nuevo León	0.79	0.30	1.28	0.49	0.25	6.31E-06
20 Oaxaca	0.96	0.37	1.54	0.58	0.30	8.88E-06
21 Puebla	0.70	0.21	1.20	0.50	0.25	6.49E-06
22 Querétaro	0.84	0.09	1.59	0.75	0.38	1.47E-05
23 Quintana Roo	0.19	0.00	0.40	0.21	0.11	1.14E-06
24 San Luis Potosí	2.35	1.31	3.38	1.03	0.53	2.78E-05
25 Sinaloa	1.14	0.49	1.78	0.65	0.33	1.10E-05
26 Sonora	1.99	1.07	2.92	0.92	0.47	2.21E-05
27 Tabasco	0.09	0.00	0.19	0.10	0.05	2.76E-07
28 Tamaulipas	3.12	1.97	4.26	1.15	0.58	3.41E-05
29 Tlaxcala	0.28	0.00	0.59	0.32	0.16	2.58E-06
30 Veracruz	0.42	0.09	0.75	0.33	0.17	2.88E-06
31 Yucatán	0.22	0.00	0.51	0.29	0.15	2.24E-06
32 Zacatecas	5.73	3.31	8.14	2.42	1.23	1.52E-04

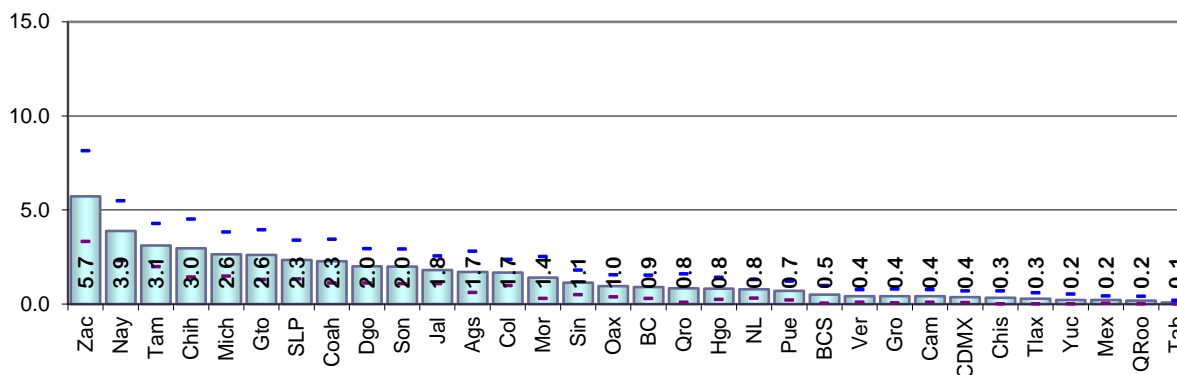



Resultados por entidad federativa  
Indicadores referidos a: Ciudadanos en Lista Nominal

Cuadro 30. Destino del cambio no especificado por entidad federativa, 2021

Entidad federativa	Estimación del indicador %	Intervalo de confianza (95%)		Precisión %	Error estándar %	Error cuadrático medio
		Límite inferior	Límite superior			
Nacional	5.73	5.36	6.10	0.37	0.19	3.55E-06
1 Aguascalientes	6.89	5.09	8.69	1.80	0.92	8.42E-05
2 Baja California	12.25	9.05	15.45	3.20	1.63	2.66E-04
3 Baja California Sur	7.74	5.31	10.17	2.43	1.24	1.53E-04
4 Campeche	3.47	2.11	4.84	1.37	0.70	4.85E-05
5 Coahuila	5.57	3.89	7.26	1.68	0.86	7.37E-05
6 Colima	8.33	6.04	10.62	2.29	1.17	1.36E-04
7 Chiapas	3.82	2.21	5.42	1.60	0.82	6.69E-05
8 Chihuahua	5.47	3.90	7.05	1.58	0.80	6.45E-05
9 Ciudad de México	7.17	5.72	8.62	1.45	0.74	5.48E-05
10 Durango	4.13	2.55	5.72	1.59	0.81	6.54E-05
11 Guanajuato	3.60	2.33	4.88	1.27	0.65	4.23E-05
12 Guerrero	4.11	2.76	5.46	1.35	0.69	4.71E-05
13 Hidalgo	3.21	2.00	4.41	1.20	0.61	3.76E-05
14 Jalisco	7.27	5.58	8.95	1.68	0.86	7.38E-05
15 México	6.72	5.20	8.25	1.52	0.78	6.04E-05
16 Michoacán	2.59	1.44	3.74	1.15	0.59	3.44E-05
17 Morelos	7.69	5.89	9.49	1.80	0.92	8.45E-05
18 Nayarit	6.37	4.49	8.25	1.88	0.96	9.19E-05
19 Nuevo León	7.84	5.96	9.72	1.88	0.96	9.17E-05
20 Oaxaca	2.67	1.65	3.68	1.01	0.52	2.68E-05
21 Puebla	6.03	3.85	8.21	2.18	1.11	1.23E-04
22 Querétaro	8.61	6.94	10.28	1.67	0.85	7.26E-05
23 Quintana Roo	18.51	14.37	22.65	4.14	2.11	4.46E-04
24 San Luis Potosí	2.90	1.68	4.12	1.22	0.62	3.88E-05
25 Sinaloa	3.65	2.22	5.08	1.43	0.73	5.30E-05
26 Sonora	3.47	2.28	4.66	1.19	0.60	3.65E-05
27 Tabasco	5.26	3.55	6.96	1.70	0.87	7.55E-05
28 Tamaulipas	4.35	3.05	5.64	1.30	0.66	4.37E-05
29 Tlaxcala	3.04	1.71	4.38	1.34	0.68	4.65E-05
30 Veracruz	3.79	2.38	5.19	1.40	0.72	5.13E-05
31 Yucatán	3.90	2.59	5.20	1.30	0.66	4.42E-05
32 Zacatecas	4.35	2.95	5.76	1.40	0.72	5.13E-05

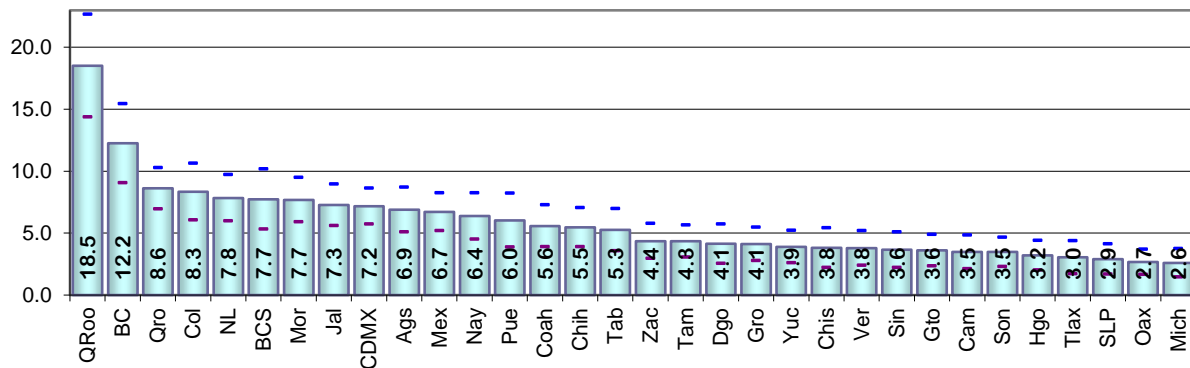

Cuadro 31. Fallecidos con registro electoral por entidad federativa, 2021

Entidad federativa	Estimación del indicador %	Intervalo de confianza (95%)		Precisión %	Error estándar %	Error cuadrático medio
		Límite inferior	Límite superior			
Nacional	0.99	0.88	1.10	0.11	0.06	3.28E-07
1 Aguascalientes	0.53	0.02	1.04	0.51	0.26	6.64E-06
2 Baja California	1.06	0.42	1.70	0.64	0.33	1.07E-05
3 Baja California Sur	0.67	0.18	1.16	0.49	0.25	6.32E-06
4 Campeche	0.56	0.09	1.04	0.48	0.24	5.87E-06
5 Coahuila	0.99	0.39	1.58	0.59	0.30	9.11E-06
6 Colima	0.16	0.00	0.34	0.18	0.09	8.55E-07
7 Chiapas	1.23	0.60	1.85	0.63	0.32	1.03E-05
8 Chihuahua	1.32	0.69	1.95	0.63	0.32	1.03E-05
9 Ciudad de México	0.59	0.22	0.97	0.38	0.19	3.68E-06
10 Durango	1.83	0.90	2.76	0.93	0.47	2.25E-05
11 Guanajuato	1.23	0.54	1.92	0.69	0.35	1.25E-05
12 Guerrero	1.45	0.64	2.25	0.80	0.41	1.68E-05
13 Hidalgo	0.42	0.09	0.75	0.33	0.17	2.83E-06
14 Jalisco	0.90	0.44	1.37	0.46	0.24	5.62E-06
15 México	0.49	0.19	0.80	0.31	0.16	2.46E-06
16 Michoacán	0.76	0.33	1.19	0.43	0.22	4.82E-06
17 Morelos	1.14	0.47	1.81	0.67	0.34	1.17E-05
18 Nayarit	1.00	0.44	1.55	0.56	0.28	8.04E-06
19 Nuevo León	1.37	0.67	2.07	0.70	0.36	1.28E-05
20 Oaxaca	1.01	0.51	1.52	0.50	0.26	6.57E-06
21 Puebla	1.37	0.73	2.00	0.63	0.32	1.04E-05
22 Querétaro	1.14	0.54	1.75	0.61	0.31	9.52E-06
23 Quintana Roo	0.32	0.00	0.67	0.34	0.17	3.05E-06
24 San Luis Potosí	1.48	0.73	2.24	0.75	0.38	1.48E-05
25 Sinaloa	1.81	1.10	2.53	0.72	0.36	1.33E-05
26 Sonora	1.38	0.72	2.03	0.65	0.33	1.12E-05
27 Tabasco	0.88	0.19	1.57	0.69	0.35	1.24E-05
28 Tamaulipas	1.86	1.03	2.68	0.82	0.42	1.76E-05
29 Tlaxcala	0.85	0.32	1.39	0.54	0.27	7.45E-06
30 Veracruz	0.73	0.28	1.19	0.45	0.23	5.37E-06
31 Yucatán	1.62	0.88	2.37	0.75	0.38	1.45E-05
32 Zacatecas	0.44	0.00	0.88	0.44	0.22	4.96E-06

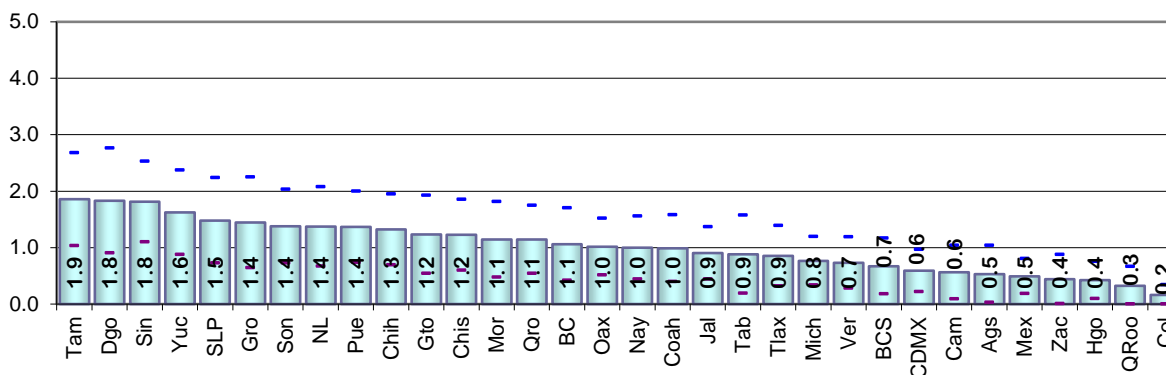

Resultados por entidad federativa  
Indicadores referidos a: Ciudadanos en Lista Nominal

Cuadro 32. Reconocidos que no han vivido en el domicilio por entidad federativa, 2021

Entidad federativa	Estimación del indicador %	Intervalo de confianza (95%)		Precisión %	Error estándar %	Error cuadrático medio
		Límite inferior	Límite superior			
Nacional	0.33	0.25	0.40	0.07	0.04	1.43E-07
1 Aguascalientes	0.47	0.02	0.92	0.45	0.23	5.26E-06
2 Baja California	1.02	0.25	1.78	0.76	0.39	1.52E-05
3 Baja California Sur	0.56	0.07	1.05	0.49	0.25	6.23E-06
4 Campeche	0.37	0.02	0.71	0.34	0.18	3.07E-06
5 Coahuila	0.61	0.00	1.25	0.64	0.33	1.07E-05
6 Colima	0.67	0.25	1.09	0.42	0.21	4.59E-06
7 Chiapas	0.20	0.00	0.44	0.24	0.12	1.45E-06
8 Chihuahua	0.35	0.02	0.68	0.33	0.17	2.84E-06
9 Ciudad de México	0.64	0.24	1.03	0.39	0.20	3.98E-06
10 Durango	0.64	0.08	1.20	0.56	0.28	8.07E-06
11 Guanajuato	0.12	0.00	0.31	0.19	0.10	9.30E-07
12 Guerrero	0.17	0.00	0.43	0.25	0.13	1.68E-06
13 Hidalgo	0.32	0.00	0.65	0.33	0.17	2.77E-06
14 Jalisco	0.81	0.18	1.44	0.63	0.32	1.03E-05
15 México	0.06	0.00	0.18	0.12	0.06	3.50E-07
16 Michoacán	0.06	0.00	0.19	0.12	0.06	3.91E-07
17 Morelos	0.55	0.05	1.05	0.50	0.25	6.49E-06
18 Nayarit	0.19	0.00	0.47	0.27	0.14	1.92E-06
19 Nuevo León	0.09	0.00	0.26	0.17	0.09	7.48E-07
20 Oaxaca	0.09	0.00	0.27	0.18	0.09	8.25E-07
21 Puebla	0.53	0.12	0.94	0.41	0.21	4.37E-06
22 Querétaro	0.59	0.00	1.18	0.59	0.30	9.13E-06
23 Quintana Roo	0.34	0.00	0.72	0.38	0.19	3.74E-06
24 San Luis Potosí	0.14	0.00	0.33	0.19	0.10	9.51E-07
25 Sinaloa	0.20	0.00	0.45	0.24	0.12	1.53E-06
26 Sonora	0.09	0.00	0.28	0.18	0.09	8.66E-07
27 Tabasco	0.00	0.00	0.00	0.00	0.00	0.00E+00
28 Tamaulipas	0.27	0.00	0.57	0.30	0.15	2.30E-06
29 Tlaxcala	0.20	0.00	0.48	0.28	0.14	2.05E-06
30 Veracruz	0.18	0.00	0.43	0.25	0.13	1.65E-06
31 Yucatán	0.46	0.05	0.88	0.42	0.21	4.48E-06
32 Zacatecas	0.27	0.00	0.58	0.31	0.16	2.47E-06

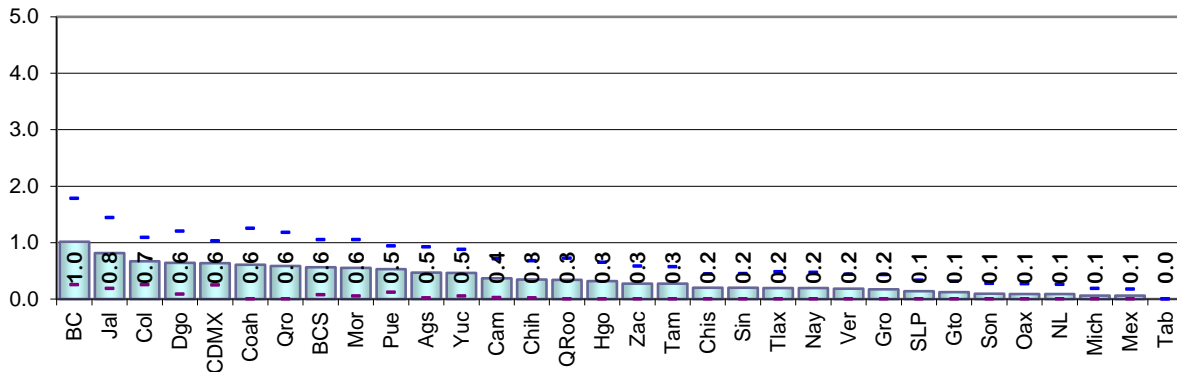

Cuadro 33. Residentes con domicilio mal ubicado por entidad federativa, 2021

Entidad federativa	Estimación del indicador %	Intervalo de confianza (95%)		Precisión %	Error estándar %	Error cuadrático medio
		Límite inferior	Límite superior			
Nacional	0.92	0.76	1.08	0.16	0.08	6.73E-07
1 Aguascalientes	0.00	0.00	0.00	0.00	0.00	0.00E+00
2 Baja California	0.82	0.20	1.44	0.62	0.31	9.92E-06
3 Baja California Sur	0.44	0.02	0.87	0.42	0.22	4.68E-06
4 Campeche	0.80	0.00	1.63	0.82	0.42	1.77E-05
5 Coahuila	0.95	0.25	1.66	0.70	0.36	1.28E-05
6 Colima	0.34	0.00	0.69	0.34	0.17	3.06E-06
7 Chiapas	0.36	0.03	0.70	0.34	0.17	2.95E-06
8 Chihuahua	1.32	0.43	2.20	0.88	0.45	2.02E-05
9 Ciudad de México	1.37	0.71	2.03	0.66	0.34	1.13E-05
10 Durango	1.03	0.36	1.69	0.66	0.34	1.15E-05
11 Guanajuato	0.72	0.14	1.31	0.59	0.30	8.92E-06
12 Guerrero	0.81	0.13	1.49	0.68	0.35	1.20E-05
13 Hidalgo	0.80	0.12	1.48	0.68	0.35	1.20E-05
14 Jalisco	0.60	0.12	1.09	0.49	0.25	6.13E-06
15 México	2.22	1.36	3.08	0.86	0.44	1.93E-05
16 Michoacán	0.42	0.07	0.77	0.35	0.18	3.22E-06
17 Morelos	0.15	0.00	0.40	0.25	0.13	1.64E-06
18 Nayarit	0.28	0.00	0.62	0.33	0.17	2.90E-06
19 Nuevo León	0.22	0.00	0.48	0.27	0.14	1.84E-06
20 Oaxaca	0.15	0.00	0.43	0.29	0.15	2.15E-06
21 Puebla	1.43	0.38	2.47	1.05	0.53	2.84E-05
22 Querétaro	0.28	0.00	0.62	0.34	0.17	2.97E-06
23 Quintana Roo	0.81	0.09	1.53	0.72	0.37	1.36E-05
24 San Luis Potosí	0.24	0.00	0.51	0.27	0.14	1.87E-06
25 Sinaloa	0.96	0.28	1.64	0.68	0.35	1.21E-05
26 Sonora	0.54	0.06	1.02	0.48	0.24	5.91E-06
27 Tabasco	1.05	0.00	2.36	1.31	0.67	4.44E-05
28 Tamaulipas	0.30	0.00	0.62	0.32	0.16	2.62E-06
29 Tlaxcala	0.60	0.00	1.24	0.64	0.33	1.06E-05
30 Veracruz	0.84	0.35	1.32	0.48	0.25	6.11E-06
31 Yucatán	0.32	0.00	0.67	0.35	0.18	3.11E-06
32 Zacatecas	0.65	0.02	1.28	0.63	0.32	1.03E-05

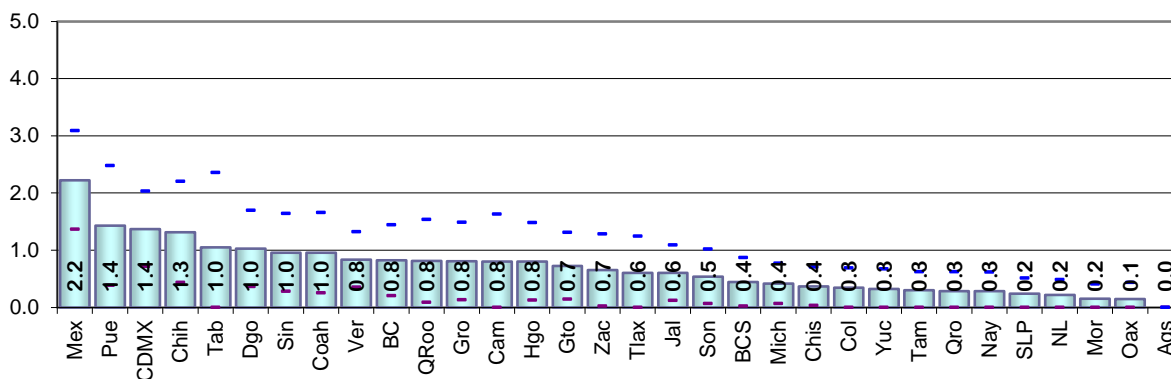

Resultados por entidad federativa  
Indicadores referidos a: Ciudadanos en Lista Nominal

Cuadro 34. Otra causa de no residencia en el domicilio de registro por entidad federativa, 2021

Entidad federativa	Estimación del indicador %	Intervalo de confianza (95%)		Precisión %	Error estándar %	Error cuadrático medio
		Límite inferior	Límite superior			
Nacional	0.34	0.27	0.42	0.07	0.04	1.38E-07
1 Aguascalientes	0.44	0.06	0.82	0.38	0.20	3.81E-06
2 Baja California	0.47	0.04	0.90	0.43	0.22	4.77E-06
3 Baja California Sur	0.20	0.00	0.56	0.36	0.19	3.42E-06
4 Campeche	0.15	0.00	0.39	0.23	0.12	1.41E-06
5 Coahuila	0.20	0.00	0.49	0.29	0.15	2.14E-06
6 Colima	0.75	0.24	1.25	0.51	0.26	6.70E-06
7 Chiapas	0.00	0.00	0.00	0.00	0.00	0.00E+00
8 Chihuahua	0.37	0.02	0.73	0.35	0.18	3.24E-06
9 Ciudad de México	0.49	0.09	0.89	0.40	0.20	4.10E-06
10 Durango	0.30	0.00	0.65	0.35	0.18	3.26E-06
11 Guanajuato	0.26	0.00	0.58	0.32	0.16	2.63E-06
12 Guerrero	0.60	0.00	1.50	0.89	0.46	2.07E-05
13 Hidalgo	0.47	0.04	0.89	0.42	0.22	4.63E-06
14 Jalisco	0.36	0.10	0.61	0.26	0.13	1.75E-06
15 México	0.10	0.00	0.25	0.14	0.07	5.37E-07
16 Michoacán	0.11	0.00	0.28	0.17	0.09	7.84E-07
17 Morelos	0.21	0.00	0.43	0.22	0.11	1.27E-06
18 Nayarit	0.00	0.00	0.00	0.00	0.00	0.00E+00
19 Nuevo León	0.51	0.11	0.91	0.40	0.20	4.10E-06
20 Oaxaca	0.39	0.00	0.78	0.40	0.20	4.09E-06
21 Puebla	0.00	0.00	0.00	0.00	0.00	0.00E+00
22 Querétaro	0.67	0.15	1.19	0.52	0.27	7.10E-06
23 Quintana Roo	0.13	0.00	0.35	0.22	0.11	1.20E-06
24 San Luis Potosí	0.30	0.00	0.64	0.34	0.17	2.99E-06
25 Sinaloa	1.02	0.19	1.86	0.83	0.43	1.81E-05
26 Sonora	0.82	0.14	1.49	0.67	0.34	1.18E-05
27 Tabasco	0.00	0.00	0.00	0.00	0.00	0.00E+00
28 Tamaulipas	0.73	0.19	1.28	0.54	0.28	7.69E-06
29 Tlaxcala	0.27	0.00	0.60	0.33	0.17	2.78E-06
30 Veracruz	0.60	0.23	0.98	0.37	0.19	3.62E-06
31 Yucatán	0.32	0.00	0.69	0.38	0.19	3.67E-06
32 Zacatecas	0.17	0.00	0.42	0.25	0.13	1.57E-06

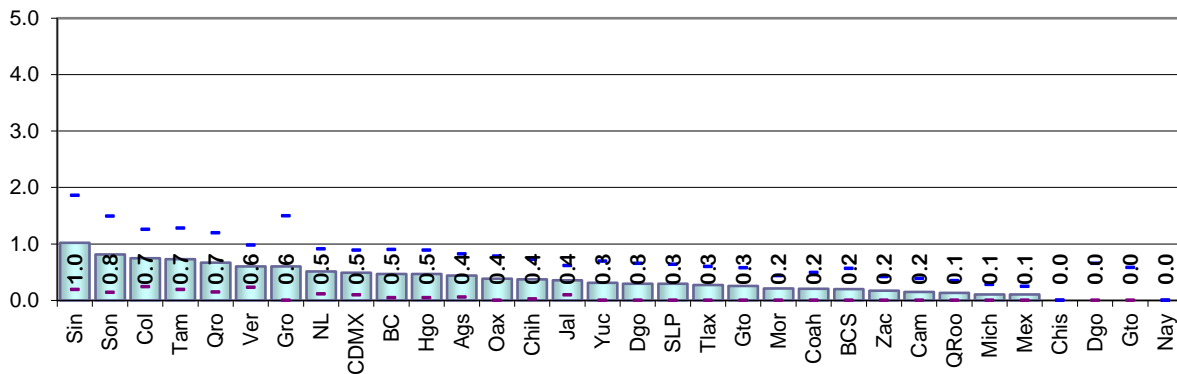

Cuadro 35. Causa de no residencia no especificada por entidad federativa, 2021

Entidad federativa	Estimación del indicador %	Intervalo de confianza (95%)		Precisión %	Error estándar %	Error cuadrático medio
		Límite inferior	Límite superior			
Nacional	2.91	2.66	3.17	0.26	0.13	1.70E-06
1 Aguascalientes	3.81	2.53	5.10	1.28	0.65	4.28E-05
2 Baja California	2.85	1.82	3.88	1.03	0.53	2.78E-05
3 Baja California Sur	8.68	6.18	11.19	2.50	1.28	1.63E-04
4 Campeche	2.78	1.44	4.12	1.34	0.68	4.67E-05
5 Coahuila	2.60	1.60	3.61	1.00	0.51	2.62E-05
6 Colima	3.02	1.74	4.29	1.28	0.65	4.23E-05
7 Chiapas	0.77	0.25	1.29	0.52	0.26	6.91E-06
8 Chihuahua	2.29	1.14	3.45	1.16	0.59	3.47E-05
9 Ciudad de México	4.83	3.50	6.16	1.33	0.68	4.58E-05
10 Durango	3.39	2.17	4.62	1.23	0.63	3.91E-05
11 Guanajuato	1.58	0.74	2.43	0.85	0.43	1.87E-05
12 Guerrero	1.75	0.69	2.82	1.06	0.54	2.93E-05
13 Hidalgo	1.85	0.75	2.96	1.10	0.56	3.17E-05
14 Jalisco	4.81	3.60	6.01	1.20	0.61	3.77E-05
15 México	2.96	1.87	4.05	1.09	0.55	3.07E-05
16 Michoacán	2.32	1.16	3.48	1.16	0.59	3.49E-05
17 Morelos	1.88	0.79	2.98	1.09	0.56	3.11E-05
18 Nayarit	3.54	2.17	4.90	1.36	0.70	4.83E-05
19 Nuevo León	2.83	1.77	3.88	1.06	0.54	2.90E-05
20 Oaxaca	0.58	0.12	1.03	0.45	0.23	5.35E-06
21 Puebla	1.04	0.31	1.77	0.73	0.37	1.40E-05
22 Querétaro	3.27	1.83	4.71	1.44	0.73	5.39E-05
23 Quintana Roo	11.38	7.76	15.00	3.62	1.84	3.40E-04
24 San Luis Potosí	3.50	2.06	4.93	1.43	0.73	5.35E-05
25 Sinaloa	1.44	0.81	2.08	0.64	0.32	1.05E-05
26 Sonora	3.24	2.04	4.43	1.19	0.61	3.70E-05
27 Tabasco	2.87	1.50	4.25	1.37	0.70	4.89E-05
28 Tamaulipas	5.58	4.07	7.09	1.51	0.77	5.92E-05
29 Tlaxcala	1.33	0.30	2.36	1.03	0.53	2.76E-05
30 Veracruz	1.50	0.79	2.21	0.71	0.36	1.30E-05
31 Yucatán	4.57	2.02	7.12	2.55	1.30	1.69E-04
32 Zacatecas	2.63	1.51	3.76	1.13	0.57	3.30E-05

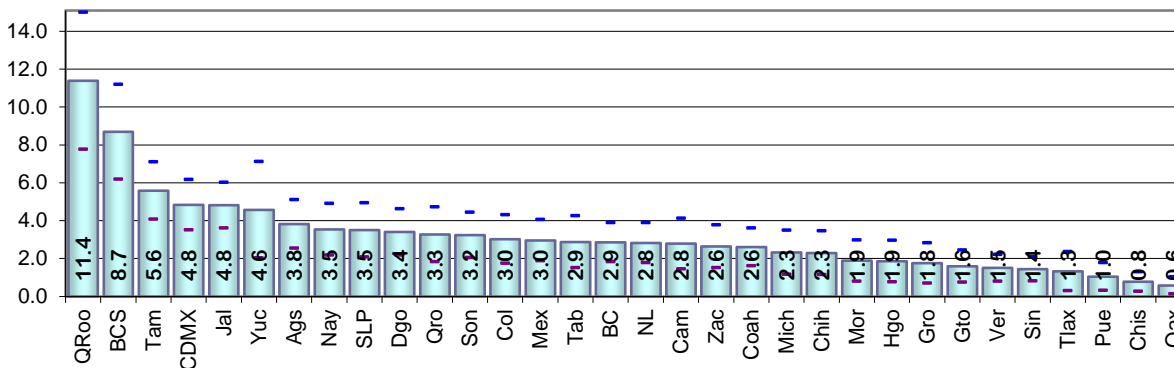

Resultados por entidad federativa  
Indicadores referidos a: Ciudadanos en Lista Nominal

Cuadro 36. Error en la sección del registro electoral por entidad federativa, 2021

Entidad federativa	Estimación del indicador %	Intervalo de confianza (95%)		Precisión %	Error estándar %	Error cuadrático medio
		Límite inferior	Límite superior			
Nacional	1.30	1.08	1.53	0.23	0.11	1.32E-06
1 Aguascalientes	0.00	0.00	0.00	0.00	0.00	0.00E+00
2 Baja California	1.40	0.44	2.36	0.96	0.49	2.41E-05
3 Baja California Sur	0.69	0.15	1.24	0.55	0.28	7.74E-06
4 Campeche	0.78	0.00	1.58	0.80	0.41	1.66E-05
5 Coahuila	1.20	0.42	1.97	0.77	0.39	1.56E-05
6 Colima	0.92	0.23	1.62	0.70	0.35	1.26E-05
7 Chiapas	0.36	0.03	0.70	0.33	0.17	2.91E-06
8 Chihuahua	2.05	0.92	3.19	1.14	0.58	3.35E-05
9 Ciudad de México	2.04	1.24	2.84	0.80	0.41	1.66E-05
10 Durango	1.43	0.51	2.35	0.92	0.47	2.20E-05
11 Guanajuato	1.14	0.27	2.00	0.87	0.44	1.95E-05
12 Guerrero	0.89	0.19	1.58	0.69	0.35	1.25E-05
13 Hidalgo	0.79	0.12	1.45	0.67	0.34	1.15E-05
14 Jalisco	0.86	0.25	1.47	0.61	0.31	9.64E-06
15 México	3.10	1.79	4.42	1.31	0.67	4.49E-05
16 Michoacán	0.62	0.12	1.11	0.49	0.25	6.31E-06
17 Morelos	0.42	0.00	0.85	0.43	0.22	4.76E-06
18 Nayarit	0.45	0.06	0.83	0.38	0.20	3.82E-06
19 Nuevo León	0.57	0.00	1.28	0.70	0.36	1.28E-05
20 Oaxaca	0.24	0.00	0.62	0.37	0.19	3.64E-06
21 Puebla	1.72	0.50	2.93	1.21	0.62	3.84E-05
22 Querétaro	0.69	0.12	1.25	0.56	0.29	8.21E-06
23 Quintana Roo	1.08	0.20	1.96	0.88	0.45	1.99E-05
24 San Luis Potosí	0.41	0.07	0.75	0.34	0.17	2.96E-06
25 Sinaloa	1.04	0.35	1.72	0.68	0.35	1.21E-05
26 Sonora	0.55	0.08	1.02	0.47	0.24	5.74E-06
27 Tabasco	1.40	0.00	3.17	1.77	0.90	8.12E-05
28 Tamaulipas	0.71	0.25	1.18	0.46	0.24	5.59E-06
29 Tlaxcala	0.84	0.17	1.50	0.67	0.34	1.15E-05
30 Veracruz	1.23	0.61	1.85	0.62	0.32	9.98E-06
31 Yucatán	0.47	0.11	0.83	0.36	0.18	3.34E-06
32 Zacatecas	0.65	0.02	1.27	0.63	0.32	1.02E-05

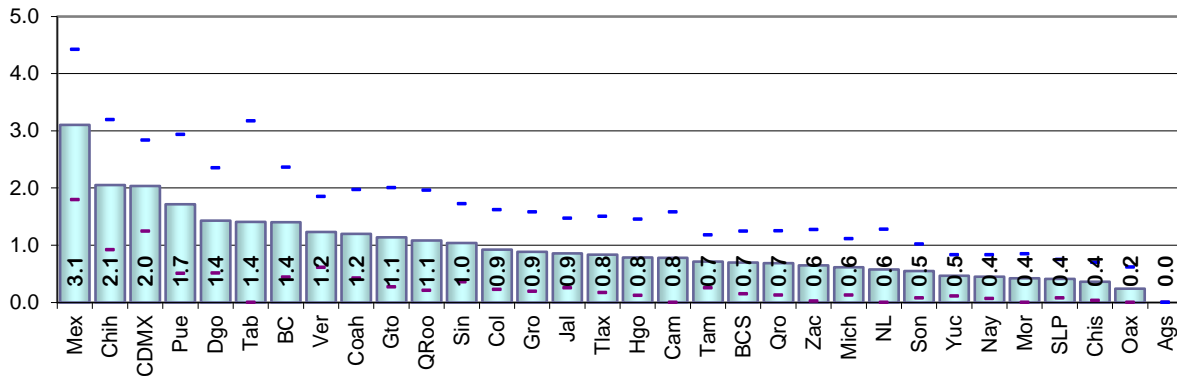

Cuadro 37. Ciudadanos no reconocidos con registro electoral por entidad federativa, 2021

Entidad federativa	Estimación del indicador %	Intervalo de confianza (95%)		Precisión %	Error estándar %	Error cuadrático medio
		Límite inferior	Límite superior			
Nacional	4.07	3.75	4.39	0.32	0.16	2.68E-06
1 Aguascalientes	4.02	2.69	5.35	1.33	0.68	4.58E-05
2 Baja California	3.67	2.23	5.11	1.44	0.73	5.40E-05
3 Baja California Sur	13.07	9.60	16.54	3.47	1.77	3.13E-04
4 Campeche	5.38	3.21	7.55	2.17	1.11	1.22E-04
5 Coahuila	3.12	1.87	4.37	1.25	0.64	4.05E-05
6 Colima	3.80	2.25	5.36	1.56	0.79	6.31E-05
7 Chiapas	1.30	0.37	2.22	0.93	0.47	2.22E-05
8 Chihuahua	2.70	1.47	3.94	1.23	0.63	3.95E-05
9 Ciudad de México	6.39	4.70	8.08	1.69	0.86	7.40E-05
10 Durango	5.77	3.87	7.66	1.89	0.97	9.33E-05
11 Guanajuato	2.23	1.22	3.24	1.01	0.51	2.65E-05
12 Guerrero	3.24	1.93	4.55	1.31	0.67	4.48E-05
13 Hidalgo	3.66	2.06	5.26	1.60	0.82	6.66E-05
14 Jalisco	7.06	5.48	8.64	1.58	0.81	6.51E-05
15 México	3.96	2.65	5.28	1.31	0.67	4.47E-05
16 Michoacán	3.20	1.75	4.65	1.45	0.74	5.48E-05
17 Morelos	5.27	3.43	7.11	1.84	0.94	8.78E-05
18 Nayarit	6.29	4.31	8.27	1.98	1.01	1.02E-04
19 Nuevo León	3.87	2.51	5.23	1.36	0.69	4.82E-05
20 Oaxaca	2.05	1.04	3.07	1.02	0.52	2.69E-05
21 Puebla	1.74	0.37	3.10	1.36	0.70	4.83E-05
22 Querétaro	3.48	1.97	4.98	1.50	0.77	5.88E-05
23 Quintana Roo	13.94	10.12	17.76	3.82	1.95	3.80E-04
24 San Luis Potosí	3.73	2.11	5.34	1.61	0.82	6.78E-05
25 Sinaloa	2.45	1.48	3.42	0.97	0.50	2.46E-05
26 Sonora	4.61	3.06	6.16	1.55	0.79	6.23E-05
27 Tabasco	3.31	1.84	4.77	1.46	0.75	5.58E-05
28 Tamaulipas	6.62	4.95	8.29	1.67	0.85	7.22E-05
29 Tlaxcala	3.08	1.60	4.56	1.48	0.76	5.72E-05
30 Veracruz	1.85	1.04	2.66	0.81	0.41	1.70E-05
31 Yucatán	6.48	3.59	9.36	2.89	1.47	2.17E-04
32 Zacatecas	3.31	2.08	4.54	1.23	0.63	3.94E-05

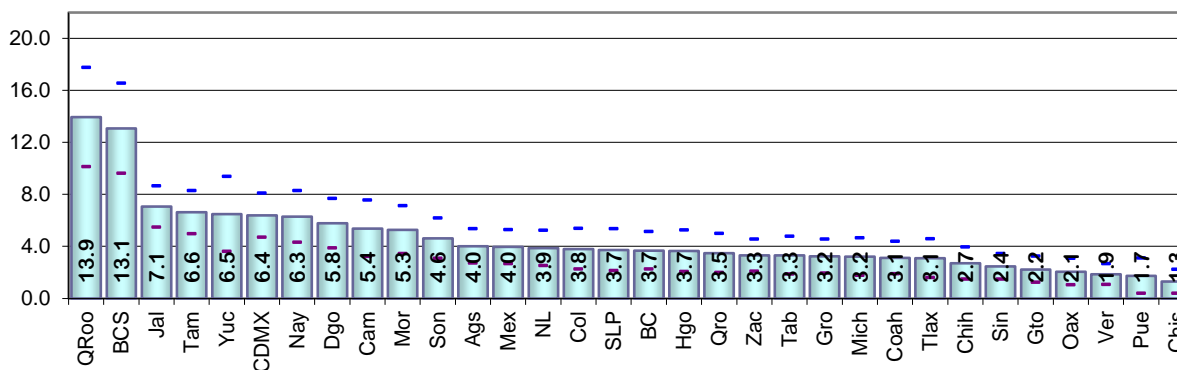



Resultados por entidad federativa  
Indicadores referidos a: Ciudadanos en Lista Nominal

Cuadro 38. Ciudadanos no reconocidos y el domicilio es vivienda habitada por entidad federativa, 2021

Entidad federativa	Estimación del indicador %	Intervalo de confianza (95%)		Precisión %	Error estándar %	Error cuadrático medio
		Límite inferior	Límite superior			
Nacional	2.72	2.47	2.97	0.25	0.13	1.63E-06
1 Aguascalientes	2.84	1.65	4.03	1.19	0.61	3.70E-05
2 Baja California	3.34	1.96	4.72	1.38	0.70	4.93E-05
3 Baja California Sur	8.29	5.14	11.44	3.15	1.61	2.58E-04
4 Campeche	2.79	1.38	4.20	1.41	0.72	5.17E-05
5 Coahuila	2.31	1.06	3.57	1.26	0.64	4.10E-05
6 Colima	2.93	1.53	4.33	1.40	0.72	5.13E-05
7 Chiapas	0.52	0.18	0.86	0.34	0.17	3.02E-06
8 Chihuahua	1.93	0.93	2.94	1.01	0.51	2.63E-05
9 Ciudad de México	5.42	4.00	6.84	1.42	0.72	5.21E-05
10 Durango	3.04	1.87	4.22	1.17	0.60	3.58E-05
11 Guanajuato	1.54	0.74	2.34	0.80	0.41	1.67E-05
12 Guerrero	1.23	0.49	1.96	0.73	0.37	1.39E-05
13 Hidalgo	2.12	1.08	3.15	1.04	0.53	2.79E-05
14 Jalisco	4.92	3.65	6.18	1.27	0.65	4.18E-05
15 México	3.05	2.01	4.09	1.04	0.53	2.80E-05
16 Michoacán	2.26	1.19	3.34	1.08	0.55	3.02E-05
17 Morelos	2.01	0.77	3.25	1.24	0.63	3.99E-05
18 Nayarit	3.78	2.05	5.51	1.73	0.88	7.80E-05
19 Nuevo León	2.63	1.52	3.74	1.11	0.57	3.20E-05
20 Oaxaca	0.32	0.00	0.67	0.35	0.18	3.25E-06
21 Puebla	0.68	0.08	1.28	0.60	0.31	9.39E-06
22 Querétaro	2.24	1.14	3.34	1.10	0.56	3.12E-05
23 Quintana Roo	10.49	6.70	14.28	3.79	1.93	3.74E-04
24 San Luis Potosí	2.48	1.46	3.51	1.03	0.52	2.74E-05
25 Sinaloa	0.94	0.37	1.51	0.57	0.29	8.52E-06
26 Sonora	3.66	2.29	5.03	1.37	0.70	4.86E-05
27 Tabasco	1.41	0.53	2.29	0.88	0.45	2.03E-05
28 Tamaulipas	4.57	3.26	5.88	1.31	0.67	4.47E-05
29 Tlaxcala	1.72	0.58	2.85	1.13	0.58	3.34E-05
30 Veracruz	0.99	0.29	1.69	0.70	0.36	1.28E-05
31 Yucatán	1.87	0.79	2.95	1.08	0.55	3.03E-05
32 Zacatecas	2.50	1.45	3.55	1.05	0.54	2.86E-05

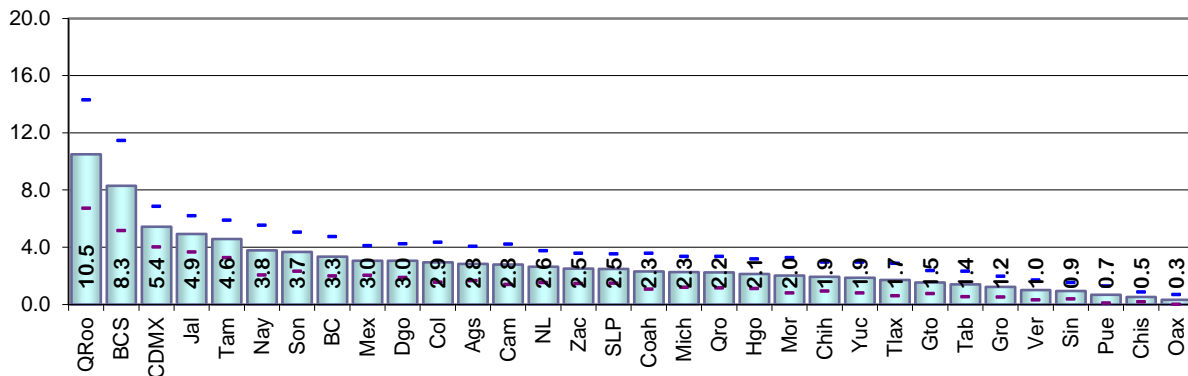

Cuadro 39. Ciudadanos no reconocidos y el domicilio es predio no habitado por entidad federativa, 2021

Entidad federativa	Estimación del indicador %	Intervalo de confianza (95%)		Precisión %	Error estándar %	Error cuadrático medio
		Límite inferior	Límite superior			
Nacional	0.84	0.72	0.96	0.12	0.06	3.72E-07
1 Aguascalientes	1.18	0.47	1.89	0.71	0.36	1.31E-05
2 Baja California	0.33	0.00	0.69	0.37	0.19	3.49E-06
3 Baja California Sur	2.02	0.87	3.18	1.15	0.59	3.46E-05
4 Campeche	0.48	0.02	0.94	0.46	0.24	5.57E-06
5 Coahuila	0.73	0.17	1.28	0.55	0.28	7.92E-06
6 Colima	0.87	0.43	1.32	0.44	0.23	5.13E-06
7 Chiapas	0.28	0.00	0.69	0.42	0.21	4.48E-06
8 Chihuahua	0.71	0.26	1.16	0.45	0.23	5.26E-06
9 Ciudad de México	0.64	0.16	1.11	0.48	0.24	5.87E-06
10 Durango	1.70	0.83	2.57	0.87	0.44	1.97E-05
11 Guanajuato	0.46	0.07	0.86	0.40	0.20	4.09E-06
12 Guerrero	0.93	0.22	1.64	0.71	0.36	1.30E-05
13 Hidalgo	0.92	0.10	1.74	0.82	0.42	1.74E-05
14 Jalisco	1.62	1.01	2.23	0.61	0.31	9.65E-06
15 México	0.34	0.04	0.65	0.31	0.16	2.45E-06
16 Michoacán	0.93	0.31	1.56	0.62	0.32	1.01E-05
17 Morelos	0.48	0.02	0.94	0.46	0.23	5.51E-06
18 Nayarit	1.65	0.91	2.40	0.74	0.38	1.43E-05
19 Nuevo León	1.16	0.52	1.79	0.64	0.33	1.06E-05
20 Oaxaca	0.26	0.00	0.59	0.33	0.17	2.85E-06
21 Puebla	0.51	0.00	1.11	0.61	0.31	9.58E-06
22 Querétaro	1.15	0.19	2.11	0.96	0.49	2.40E-05
23 Quintana Roo	2.72	1.60	3.85	1.13	0.57	3.30E-05
24 San Luis Potosí	1.20	0.17	2.23	1.03	0.52	2.76E-05
25 Sinaloa	0.77	0.25	1.29	0.52	0.27	7.08E-06
26 Sonora	0.82	0.17	1.47	0.65	0.33	1.09E-05
27 Tabasco	1.46	0.41	2.51	1.05	0.53	2.86E-05
28 Tamaulipas	1.63	0.83	2.44	0.80	0.41	1.68E-05
29 Tlaxcala	0.11	0.00	0.26	0.16	0.08	6.35E-07
30 Veracruz	0.60	0.18	1.01	0.42	0.21	4.52E-06
31 Yucatán	3.31	1.08	5.55	2.24	1.14	1.30E-04
32 Zacatecas	0.51	0.07	0.95	0.44	0.22	5.04E-06

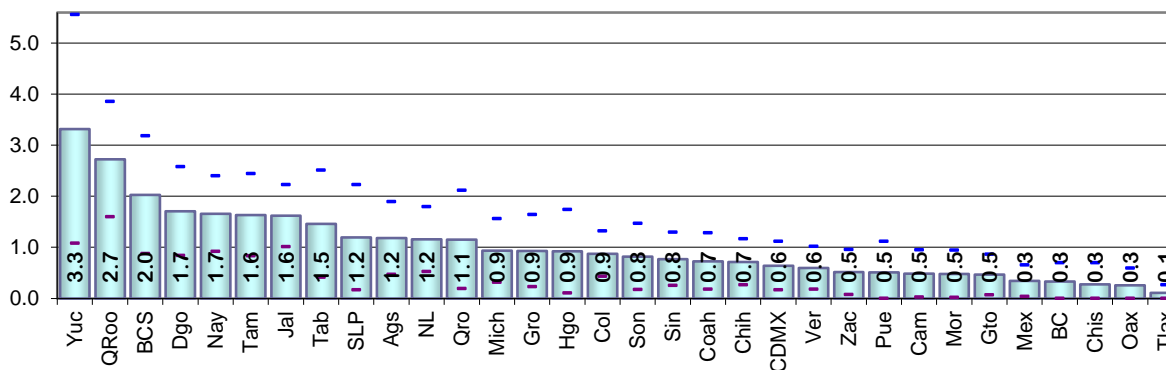

Resultados por entidad federativa  
Indicadores referidos a: Ciudadanos en Lista Nominal

Cuadro 40. Domicilios no localizados de los ciudadanos con registro electoral por entidad federativa, 2021

Entidad federativa	Estimación del indicador %	Intervalo de confianza (95%)		Precisión %	Error estándar %	Error cuadrático medio
		Límite inferior	Límite superior			
Nacional	0.61	0.50	0.72	0.11	0.06	3.19E-07
1 Aguascalientes	0.00	0.00	0.00	0.00	0.00	0.0E+00
2 Baja California	0.00	0.00	0.00	0.00	0.00	0.00E+00
3 Baja California Sur	3.05	1.41	4.68	1.64	0.83	6.96E-05
4 Campeche	2.46	1.19	3.72	1.27	0.65	4.17E-05
5 Coahuila	0.08	0.00	0.24	0.16	0.08	6.78E-07
6 Colima	0.00	0.00	0.00	0.00	0.00	0.00E+00
7 Chiapas	0.59	0.00	1.25	0.66	0.34	1.14E-05
8 Chihuahua	0.61	0.05	1.18	0.57	0.29	8.32E-06
9 Ciudad de México	0.33	0.00	0.76	0.43	0.22	4.76E-06
10 Durango	1.46	0.42	2.50	1.04	0.53	2.82E-05
11 Guanajuato	0.43	0.02	0.85	0.42	0.21	4.48E-06
12 Guerrero	1.21	0.59	1.83	0.62	0.32	1.01E-05
13 Hidalgo	0.64	0.16	1.12	0.48	0.24	5.93E-06
14 Jalisco	0.60	0.13	1.07	0.47	0.24	5.78E-06
15 México	0.59	0.20	0.98	0.39	0.20	3.97E-06
16 Michoacán	0.00	0.00	0.00	0.00	0.00	0.00E+00
17 Morelos	3.12	1.94	4.30	1.18	0.60	3.62E-05
18 Nayarit	1.03	0.33	1.73	0.70	0.36	1.27E-05
19 Nuevo León	0.09	0.00	0.20	0.11	0.06	3.14E-07
20 Oaxaca	1.62	0.78	2.47	0.84	0.43	1.85E-05
21 Puebla	0.62	0.00	1.52	0.90	0.46	2.09E-05
22 Querétaro	0.22	0.00	0.53	0.31	0.16	2.46E-06
23 Quintana Roo	0.94	0.11	1.77	0.83	0.42	1.80E-05
24 San Luis Potosí	0.19	0.00	0.47	0.28	0.15	2.11E-06
25 Sinaloa	0.73	0.14	1.33	0.60	0.30	9.27E-06
26 Sonora	0.13	0.00	0.33	0.20	0.10	1.03E-06
27 Tabasco	0.56	0.06	1.05	0.49	0.25	6.31E-06
28 Tamaulipas	0.60	0.06	1.14	0.54	0.28	7.57E-06
29 Tlaxcala	1.53	0.48	2.58	1.05	0.54	2.88E-05
30 Veracruz	0.44	0.04	0.84	0.40	0.20	4.10E-06
31 Yucatán	1.34	0.47	2.20	0.86	0.44	1.93E-05
32 Zacatecas	0.31	0.00	0.77	0.46	0.24	5.59E-06

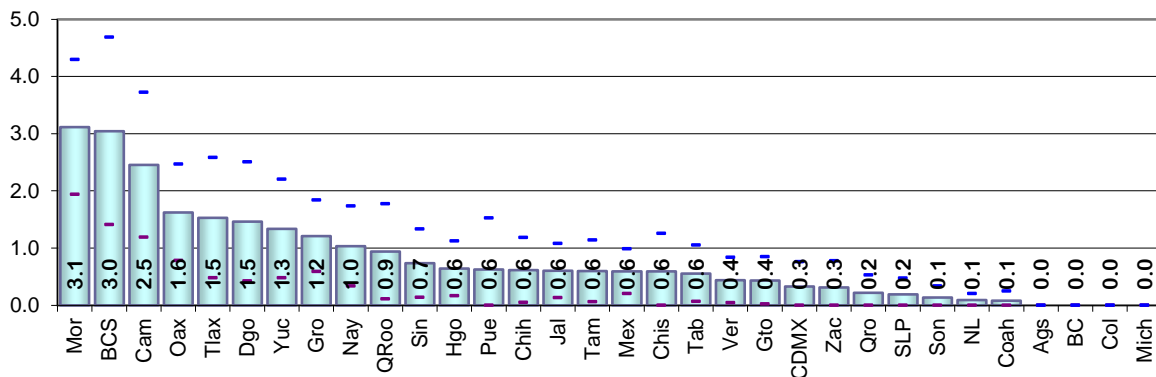

Cuadro 41. Residentes habituales ausentes al momento de la entrevista por entidad federativa, 2021

Entidad federativa	Estimación del indicador %	Intervalo de confianza (95%)		Precisión %	Error estándar %	Error cuadrático medio
		Límite inferior	Límite superior			
Nacional	30.22	29.40	31.05	0.82	0.42	1.76E-05
1 Aguascalientes	19.05	15.51	22.59	3.54	1.80	3.25E-04
2 Baja California	30.91	26.50	35.33	4.41	2.25	5.07E-04
3 Baja California Sur	27.59	23.94	31.24	3.65	1.86	3.47E-04
4 Campeche	18.52	14.84	22.21	3.68	1.88	3.53E-04
5 Coahuila	25.93	22.80	29.06	3.13	1.60	2.55E-04
6 Colima	23.38	18.84	27.91	4.53	2.31	5.34E-04
7 Chiapas	31.26	27.38	35.15	3.89	1.98	3.93E-04
8 Chihuahua	32.16	27.38	36.95	4.78	2.44	5.95E-04
9 Ciudad de México	27.01	23.39	30.62	3.61	1.84	3.39E-04
10 Durango	34.35	29.81	38.89	4.54	2.32	5.36E-04
11 Guanajuato	29.34	25.26	33.42	4.08	2.08	4.33E-04
12 Guerrero	26.21	22.90	29.53	3.32	1.69	2.86E-04
13 Hidalgo	31.74	27.36	36.12	4.38	2.23	4.98E-04
14 Jalisco	30.35	26.94	33.77	3.41	1.74	3.03E-04
15 México	28.16	25.37	30.95	2.79	1.42	2.02E-04
16 Michoacán	31.49	27.64	35.35	3.85	1.96	3.86E-04
17 Morelos	35.27	31.53	39.01	3.74	1.91	3.63E-04
18 Nayarit	31.01	26.47	35.54	4.54	2.31	5.35E-04
19 Nuevo León	38.91	34.73	43.08	4.18	2.13	4.53E-04
20 Oaxaca	37.03	33.00	41.07	4.03	2.06	4.23E-04
21 Puebla	30.39	25.70	35.09	4.69	2.39	5.72E-04
22 Querétaro	26.61	22.59	30.64	4.03	2.05	4.22E-04
23 Quintana Roo	24.96	21.03	28.88	3.92	2.00	4.00E-04
24 San Luis Potosí	36.44	31.31	41.57	5.13	2.61	6.84E-04
25 Sinaloa	33.22	29.38	37.06	3.84	1.96	3.84E-04
26 Sonora	35.15	31.47	38.83	3.68	1.88	3.52E-04
27 Tabasco	21.49	18.59	24.38	2.89	1.47	2.17E-04
28 Tamaulipas	31.06	26.88	35.24	4.18	2.13	4.54E-04
29 Tlaxcala	23.89	19.45	28.33	4.44	2.26	5.13E-04
30 Veracruz	30.22	26.57	33.88	3.66	1.86	3.48E-04
31 Yucatán	32.91	28.34	37.49	4.58	2.33	5.44E-04
32 Zacatecas	34.97	29.91	40.03	5.06	2.58	6.65E-04

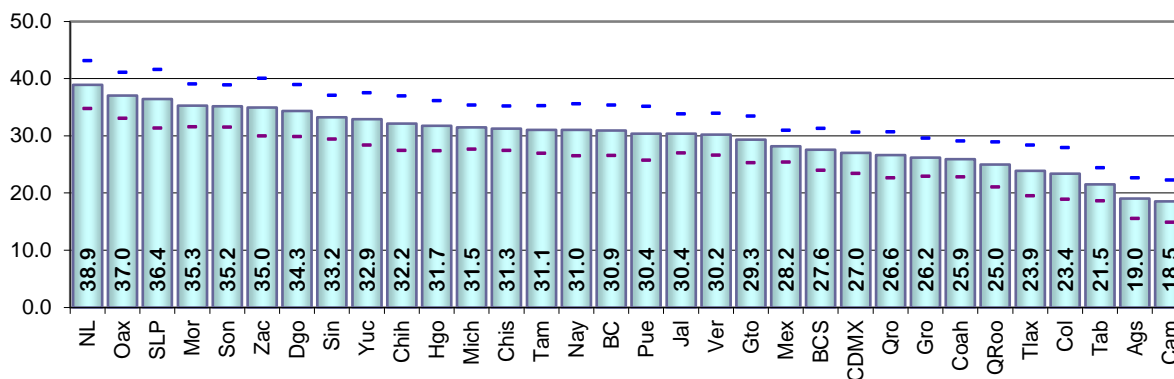

Resultados por entidad federativa  
Indicadores referidos a: Ciudadanos en Lista Nominal

5.1.8. Comparación estatal 2020-2021

Cuadro 42. Residentes en la sección de registro por entidad federativa, 2020-2021

Entidad federativa	2020		2021		IZI	Significancia estadística del cambio
	Valor del indicador %	Error cuadrático medio	Valor del indicador %	Error cuadrático medio		
Nacional	87.07	5.68E-06	86.23	7.24E-06	2.33	Significativo
1 Aguascalientes	83.51	1.91E-04	83.90	1.70E-04	0.21	No significativo
2 Baja California	82.44	1.33E-04	82.38	1.62E-04	0.03	No significativo
3 Baja California Sur	86.45	1.46E-04	81.78	1.95E-04	2.53	Significativo
4 Campeche	83.75	1.74E-04	85.28	2.04E-04	0.78	No significativo
5 Coahuila	79.95	1.85E-04	80.61	1.73E-04	0.35	No significativo
6 Colima	83.37	1.39E-04	77.32	1.61E-04	3.49	Significativo
7 Chiapas	90.90	1.17E-04	88.07	1.18E-04	1.84	No significativo
8 Chihuahua	82.55	2.87E-04	82.59	2.63E-04	0.02	No significativo
9 Ciudad de México	89.51	7.65E-05	90.84	1.02E-04	0.99	No significativo
10 Durango	82.46	2.25E-04	80.78	3.27E-04	0.71	No significativo
11 Guanajuato	87.89	8.38E-05	86.70	1.80E-04	0.73	No significativo
12 Guerrero	85.87	1.45E-04	89.68	1.70E-04	2.15	Significativo
13 Hidalgo	87.70	1.70E-04	88.11	1.35E-04	0.24	No significativo
14 Jalisco	82.68	1.03E-04	83.08	1.03E-04	0.27	No significativo
15 México	89.38	8.64E-05	87.52	1.27E-04	1.27	No significativo
16 Michoacán	84.19	1.67E-04	88.74	1.49E-04	2.56	Significativo
17 Morelos	87.74	7.24E-05	86.54	1.39E-04	0.83	No significativo
18 Nayarit	83.55	1.99E-04	81.26	1.77E-04	1.18	No significativo
19 Nuevo León	86.68	1.22E-04	87.21	1.32E-04	0.33	No significativo
20 Oaxaca	91.10	8.23E-05	89.78	1.32E-04	0.90	No significativo
21 Puebla	89.53	9.23E-05	86.12	1.31E-04	2.28	Significativo
22 Querétaro	88.07	1.13E-04	87.46	1.65E-04	0.36	No significativo
23 Quintana Roo	83.14	2.82E-04	83.59	3.36E-04	0.18	No significativo
24 San Luis Potosí	88.81	1.38E-04	87.59	2.03E-04	0.66	No significativo
25 Sinaloa	85.77	2.19E-04	83.11	2.18E-04	1.27	No significativo
26 Sonora	79.97	2.53E-04	80.79	2.02E-04	0.38	No significativo
27 Tabasco	90.71	1.56E-04	86.00	3.13E-04	2.18	Significativo
28 Tamaulipas	87.00	1.77E-04	80.55	1.45E-04	3.59	Significativo
29 Tlaxcala	91.22	7.06E-05	94.53	7.54E-05	2.74	Significativo
30 Veracruz	89.65	1.01E-04	86.78	1.35E-04	1.87	No significativo
31 Yucatán	88.31	1.09E-04	87.11	2.00E-04	0.68	No significativo
32 Zacatecas	82.89	2.28E-04	82.90	3.83E-04	0.00	No significativo

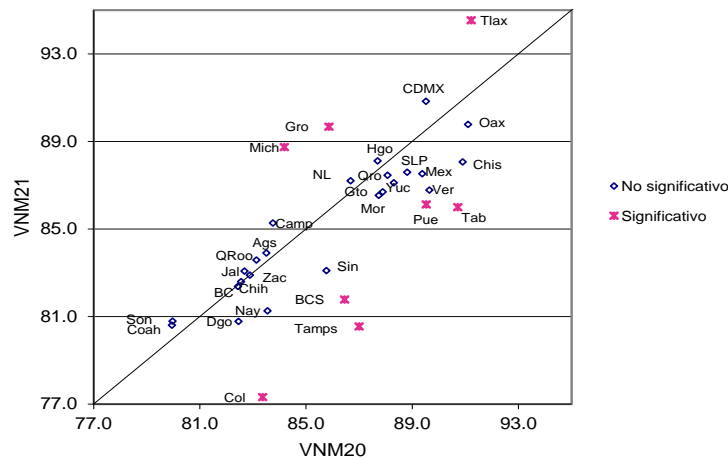

Cuadro 43. Residentes en el domicilio de registro por entidad federativa, 2020-2021

Entidad federativa	2020		2021		IZI	Significancia estadística del cambio
	Valor del indicador %	Error cuadrático medio	Valor del indicador %	Error cuadrático medio		
Nacional	78.71	7.78E-06	77.47	1.06E-05	2.88	Significativo
1 Aguascalientes	73.85	1.28E-04	71.53	1.78E-04	1.33	No significativo
2 Baja California	69.08	2.01E-04	69.17	3.32E-04	0.04	No significativo
3 Baja California Sur	70.76	2.27E-04	67.00	3.18E-04	1.61	No significativo
4 Campeche	77.83	2.29E-04	77.34	2.79E-04	0.22	No significativo
5 Coahuila	70.31	2.35E-04	71.56	2.37E-04	0.57	No significativo
6 Colima	70.28	2.52E-04	65.61	2.16E-04	2.15	Significativo
7 Chiapas	86.31	2.24E-04	83.15	2.00E-04	1.53	No significativo
8 Chihuahua	72.68	2.74E-04	75.03	3.25E-04	0.96	No significativo
9 Ciudad de México	78.15	1.39E-04	79.16	1.19E-04	0.63	No significativo
10 Durango	75.21	2.39E-04	72.10	3.35E-04	1.30	No significativo
11 Guanajuato	81.04	1.07E-04	81.61	2.26E-04	0.31	No significativo
12 Guerrero	79.07	2.30E-04	83.11	2.23E-04	1.90	No significativo
13 Hidalgo	82.43	2.04E-04	81.94	2.06E-04	0.24	No significativo
14 Jalisco	70.36	1.08E-04	70.93	1.75E-04	0.34	No significativo
15 México	81.70	1.12E-04	78.33	1.85E-04	1.96	No significativo
16 Michoacán	77.46	1.93E-04	83.00	2.23E-04	2.71	Significativo
17 Morelos	76.79	1.43E-04	76.77	1.80E-04	0.01	No significativo
18 Nayarit	75.55	1.97E-04	69.50	2.75E-04	2.79	Significativo
19 Nuevo León	77.48	1.64E-04	76.58	2.09E-04	0.47	No significativo
20 Oaxaca	86.96	1.66E-04	85.48	1.81E-04	0.79	No significativo
21 Puebla	82.89	1.47E-04	78.79	2.96E-04	1.95	No significativo
22 Querétaro	78.90	1.62E-04	74.94	2.08E-04	2.06	Significativo
23 Quintana Roo	61.49	4.67E-04	57.45	7.30E-04	1.17	No significativo
24 San Luis Potosí	80.60	1.88E-04	80.83	2.69E-04	0.11	No significativo
25 Sinaloa	81.25	2.42E-04	78.57	2.18E-04	1.25	No significativo
26 Sonora	72.86	3.13E-04	74.35	2.78E-04	0.61	No significativo
27 Tabasco	84.33	2.91E-04	76.90	3.87E-04	2.85	Significativo
28 Tamaulipas	76.89	2.26E-04	70.95	1.62E-04	3.02	Significativo
29 Tlaxcala	85.91	1.15E-04	89.90	1.61E-04	2.40	Significativo
30 Veracruz	83.28	1.48E-04	80.78	1.76E-04	1.39	No significativo
31 Yucatán	82.99	1.72E-04	78.25	3.32E-04	2.11	Significativo
32 Zacatecas	79.29	2.53E-04	75.21	4.63E-04	1.52	No significativo

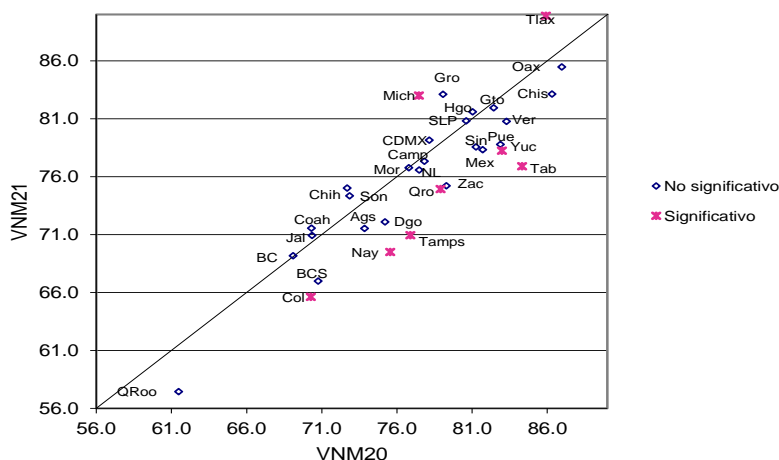

Resultados por entidad federativa  
Indicadores referidos a: Ciudadanos en Lista Nominal

Cuadro 44. Cambio de domicilio no reportado por entidad federativa, 2020-2021

Entidad federativa	2020		2021		IZI	Significancia estadística del cambio
	Valor del indicador %	Error cuadrático medio	Valor del indicador %	Error cuadrático medio		
Nacional	16.21	6.65E-06	17.00	8.02E-06	2.04	Significativo
1 Aguascalientes	24.98	1.39E-04	23.22	1.71E-04	1.00	No significativo
2 Baja California	23.01	1.68E-04	24.49	3.09E-04	0.67	No significativo
3 Baja California Sur	16.37	2.05E-04	22.35	1.91E-04	3.00	Significativo
4 Campeche	18.13	1.84E-04	17.99	2.19E-04	0.07	No significativo
5 Coahuila	23.23	1.54E-04	23.09	2.14E-04	0.07	No significativo
6 Colima	25.66	2.73E-04	29.45	2.65E-04	1.63	No significativo
7 Chiapas	11.72	2.07E-04	14.29	1.63E-04	1.34	No significativo
8 Chihuahua	20.76	3.06E-04	19.32	2.46E-04	0.61	No significativo
9 Ciudad de México	13.03	1.10E-04	12.85	9.64E-05	0.13	No significativo
10 Durango	19.42	2.11E-04	20.67	2.54E-04	0.58	No significativo
11 Guanajuato	14.85	7.62E-05	14.47	1.65E-04	0.24	No significativo
12 Guerrero	15.89	1.48E-04	12.11	1.82E-04	2.08	Significativo
13 Hidalgo	14.75	1.55E-04	14.19	1.43E-04	0.32	No significativo
14 Jalisco	21.25	8.92E-05	21.59	1.23E-04	0.23	No significativo
15 México	13.79	1.04E-04	15.71	1.33E-04	1.25	No significativo
16 Michoacán	19.18	1.81E-04	13.33	1.43E-04	3.25	Significativo
17 Morelos	17.65	1.21E-04	19.28	1.75E-04	0.95	No significativo
18 Nayarit	18.44	1.78E-04	25.39	2.27E-04	3.45	Significativo
19 Nuevo León	17.15	1.55E-04	18.41	1.75E-04	0.69	No significativo
20 Oaxaca	11.31	1.47E-04	12.30	1.43E-04	0.58	No significativo
21 Puebla	12.96	1.19E-04	16.84	2.45E-04	2.04	Significativo
22 Querétaro	16.55	1.46E-04	19.11	1.53E-04	1.48	No significativo
23 Quintana Roo	26.86	4.08E-04	29.57	3.89E-04	0.96	No significativo
24 San Luis Potosí	15.69	1.37E-04	13.52	2.45E-04	1.11	No significativo
25 Sinaloa	13.80	1.65E-04	15.99	1.87E-04	1.17	No significativo
26 Sonora	21.74	2.56E-04	19.49	1.80E-04	1.07	No significativo
27 Tabasco	14.51	2.44E-04	18.14	2.73E-04	1.60	No significativo
28 Tamaulipas	16.56	1.78E-04	20.30	1.27E-04	2.14	Significativo
29 Tlaxcala	11.15	9.36E-05	6.85	8.72E-05	3.20	Significativo
30 Veracruz	13.75	1.13E-04	15.29	1.42E-04	0.97	No significativo
31 Yucatán	12.94	1.24E-04	14.46	1.79E-04	0.87	No significativo
32 Zacatecas	18.03	2.43E-04	20.62	4.30E-04	1.00	No significativo

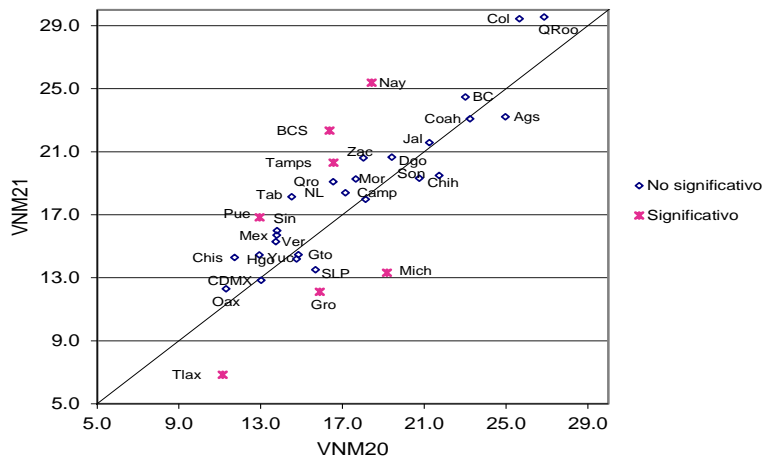

Cuadro 45. Cambio de domicilio no reportado al mismo municipio por entidad federativa, 2020-2021

Entidad federativa	2020		2021		IZI	Significancia estadística del cambio
	Valor del indicador %	Error cuadrático medio	Valor del indicador %	Error cuadrático medio		
Nacional	5.96	2.41E-06	6.04	2.62E-06	0.35	No significativo
1 Aguascalientes	9.74	8.21E-05	11.77	1.37E-04	1.38	No significativo
2 Baja California	10.09	9.27E-05	8.96	7.46E-05	0.87	No significativo
3 Baja California Sur	7.53	1.13E-04	11.13	1.36E-04	2.28	Significativo
4 Campeche	9.12	8.14E-05	10.12	1.25E-04	0.70	No significativo
5 Coahuila	11.72	1.06E-04	11.19	1.19E-04	0.35	No significativo
6 Colima	7.62	9.11E-05	13.19	1.48E-04	3.60	Significativo
7 Chiapas	4.99	5.73E-05	5.57	4.60E-05	0.57	No significativo
8 Chihuahua	9.35	1.37E-04	7.95	1.09E-04	0.89	No significativo
9 Ciudad de México	2.30	2.15E-05	1.93	1.91E-05	0.58	No significativo
10 Durango	7.83	7.52E-05	11.15	1.71E-04	2.12	Significativo
11 Guanajuato	7.47	4.82E-05	6.52	1.11E-04	0.75	No significativo
12 Guerrero	5.91	1.01E-04	4.45	6.24E-05	1.13	No significativo
13 Hidalgo	4.75	4.26E-05	4.72	4.52E-05	0.03	No significativo
14 Jalisco	8.67	4.42E-05	8.60	5.93E-05	0.07	No significativo
15 México	3.23	2.89E-05	3.82	2.85E-05	0.79	No significativo
16 Michoacán	7.25	6.63E-05	5.75	4.65E-05	1.41	No significativo
17 Morelos	4.75	2.58E-05	5.70	6.63E-05	0.99	No significativo
18 Nayarit	8.22	8.10E-05	9.63	9.89E-05	1.05	No significativo
19 Nuevo León	4.93	4.47E-05	3.85	3.67E-05	1.20	No significativo
20 Oaxaca	2.54	3.69E-05	3.30	5.55E-05	0.79	No significativo
21 Puebla	4.84	6.27E-05	5.22	7.68E-05	0.32	No significativo
22 Querétaro	5.70	5.13E-05	7.42	9.82E-05	1.41	No significativo
23 Quintana Roo	9.56	1.10E-04	5.45	6.27E-05	3.12	Significativo
24 San Luis Potosí	6.84	6.89E-05	5.70	9.32E-05	0.90	No significativo
25 Sinaloa	7.73	9.65E-05	7.92	1.35E-04	0.12	No significativo
26 Sonora	10.20	1.19E-04	10.52	8.97E-05	0.22	No significativo
27 Tabasco	4.93	6.30E-05	7.52	1.54E-04	1.75	No significativo
28 Tamaulipas	6.66	7.31E-05	9.54	7.42E-05	2.37	Significativo
29 Tlaxcala	2.81	3.13E-05	1.41	1.87E-05	1.98	Significativo
30 Veracruz	5.10	4.83E-05	5.34	4.06E-05	0.26	No significativo
31 Yucatán	7.06	7.74E-05	7.30	1.26E-04	0.17	No significativo
32 Zacatecas	8.08	1.30E-04	6.87	8.71E-05	0.82	No significativo

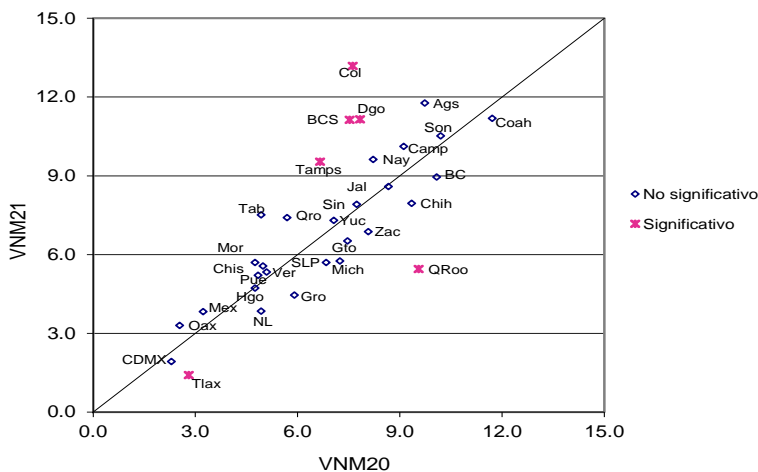



Resultados por entidad federativa  
Indicadores referidos a: Ciudadanos en Lista Nominal

Cuadro 46. Cambio de domicilio no reportado a otro municipio del mismo estado por entidad federativa, 2020-2021

Entidad federativa	2020		2021		IZI	Significancia estadística del cambio
	Valor del indicador %	Error cuadrático medio	Valor del indicador %	Error cuadrático medio		
Nacional	2.44	1.27E-06	2.38	1.33E-06	0.35	No significativo
1 Aguascalientes	1.73	1.45E-05	1.48	1.50E-05	0.47	No significativo
2 Baja California	0.56	4.36E-06	1.49	1.71E-05	1.99	Significativo
3 Baja California Sur	2.27	2.60E-05	1.58	2.36E-05	0.98	No significativo
4 Campeche	1.97	1.96E-05	1.84	1.51E-05	0.22	No significativo
5 Coahuila	2.99	2.84E-05	2.12	3.24E-05	1.12	No significativo
6 Colima	2.49	1.98E-05	3.12	3.81E-05	0.82	No significativo
7 Chiapas	1.83	1.70E-05	2.42	2.20E-05	0.95	No significativo
8 Chihuahua	2.51	2.76E-05	1.89	2.44E-05	0.86	No significativo
9 Ciudad de México	1.62	1.47E-05	1.40	1.20E-05	0.43	No significativo
10 Durango	1.83	2.49E-05	2.03	4.04E-05	0.25	No significativo
11 Guanajuato	1.01	6.99E-06	0.95	8.34E-06	0.15	No significativo
12 Guerrero	1.42	1.23E-05	0.62	8.74E-06	1.76	No significativo
13 Hidalgo	2.71	3.52E-05	3.20	3.36E-05	0.60	No significativo
14 Jalisco	3.27	2.07E-05	3.34	2.01E-05	0.11	No significativo
15 México	3.16	2.61E-05	2.83	2.69E-05	0.45	No significativo
16 Michoacán	3.24	3.63E-05	1.22	1.06E-05	2.95	Significativo
17 Morelos	2.77	2.86E-05	2.72	3.27E-05	0.06	No significativo
18 Nayarit	3.32	4.80E-05	3.56	4.49E-05	0.25	No significativo
19 Nuevo León	4.24	2.53E-05	5.33	5.98E-05	1.18	No significativo
20 Oaxaca	4.14	7.13E-05	2.54	3.09E-05	1.59	No significativo
21 Puebla	2.36	3.37E-05	3.73	4.96E-05	1.50	No significativo
22 Querétaro	1.92	1.59E-05	0.93	1.54E-05	1.77	No significativo
23 Quintana Roo	1.17	1.12E-05	3.39	5.30E-05	2.77	Significativo
24 San Luis Potosí	1.39	1.62E-05	1.28	1.71E-05	0.19	No significativo
25 Sinaloa	1.65	1.94E-05	1.63	2.54E-05	0.04	No significativo
26 Sonora	3.86	4.59E-05	2.23	1.93E-05	2.02	Significativo
27 Tabasco	1.98	2.65E-05	2.52	2.01E-05	0.79	No significativo
28 Tamaulipas	1.30	1.06E-05	1.73	2.02E-05	0.79	No significativo
29 Tlaxcala	2.72	2.80E-05	1.28	1.83E-05	2.11	Significativo
30 Veracruz	2.70	3.05E-05	3.16	3.28E-05	0.58	No significativo
31 Yucatán	2.21	1.99E-05	2.07	2.20E-05	0.21	No significativo
32 Zacatecas	1.32	1.03E-05	1.82	4.37E-05	0.68	No significativo

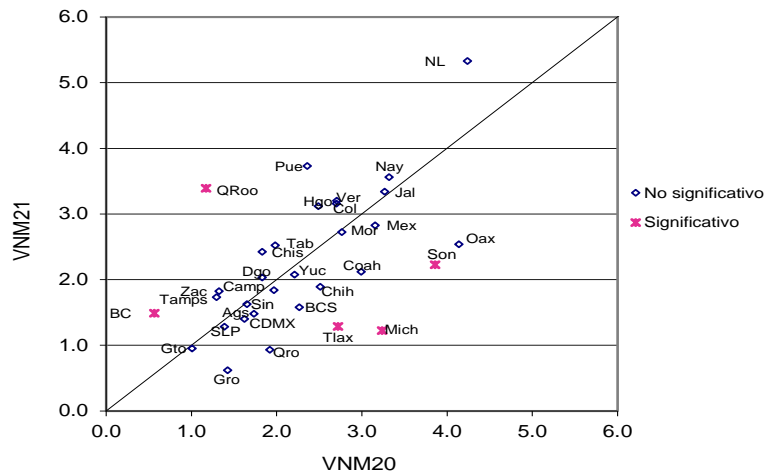

Cuadro 47. Cambio de domicilio no reportado a otro estado por entidad federativa, 2020-2021

Entidad federativa	2020		2021		IZI	Significancia estadística del cambio
	Valor del indicador %	Error cuadrático medio	Valor del indicador %	Error cuadrático medio		
Nacional	1.33	4.74E-07	1.65	7.52E-07	2.83	Significativo
1 Aguascalientes	1.94	2.12E-05	1.38	1.23E-05	0.96	No significativo
2 Baja California	1.28	5.64E-06	0.89	1.36E-05	0.89	No significativo
3 Baja California Sur	0.99	1.43E-05	1.40	1.26E-05	0.78	No significativo
4 Campeche	2.53	3.04E-05	2.14	3.15E-05	0.49	No significativo
5 Coahuila	1.32	9.28E-06	1.94	2.13E-05	1.13	No significativo
6 Colima	2.42	2.51E-05	3.14	3.78E-05	0.91	No significativo
7 Chiapas	1.44	1.06E-05	2.15	2.67E-05	1.15	No significativo
8 Chihuahua	0.50	3.94E-06	1.05	1.21E-05	1.36	No significativo
9 Ciudad de México	1.33	7.23E-06	1.97	1.70E-05	1.31	No significativo
10 Durango	1.40	9.13E-06	1.34	1.53E-05	0.13	No significativo
11 Guanajuato	0.97	6.45E-06	0.78	8.89E-06	0.47	No significativo
12 Guerrero	2.24	1.80E-05	2.51	2.92E-05	0.39	No significativo
13 Hidalgo	2.56	2.11E-05	2.24	1.93E-05	0.50	No significativo
14 Jalisco	0.41	1.71E-06	0.58	3.13E-06	0.78	No significativo
15 México	1.42	8.64E-06	2.12	1.37E-05	1.48	No significativo
16 Michoacán	1.26	6.09E-06	1.12	7.79E-06	0.36	No significativo
17 Morelos	2.03	1.71E-05	1.77	2.34E-05	0.41	No significativo
18 Nayarit	1.74	1.74E-05	1.95	2.49E-05	0.33	No significativo
19 Nuevo León	0.52	2.97E-06	0.60	4.88E-06	0.27	No significativo
20 Oaxaca	1.93	1.68E-05	2.83	3.00E-05	1.32	No significativo
21 Puebla	1.32	8.72E-06	1.16	1.35E-05	0.34	No significativo
22 Querétaro	1.78	1.17E-05	1.31	1.57E-05	0.89	No significativo
23 Quintana Roo	1.26	1.26E-05	2.03	2.80E-05	1.21	No significativo
24 San Luis Potosí	1.18	1.08E-05	1.29	1.56E-05	0.21	No significativo
25 Sinaloa	1.00	1.11E-05	1.67	1.57E-05	1.28	No significativo
26 Sonora	1.57	2.02E-05	1.28	1.47E-05	0.49	No significativo
27 Tabasco	1.81	1.81E-05	2.76	2.90E-05	1.38	No significativo
28 Tamaulipas	0.77	6.36E-06	1.56	1.21E-05	1.84	No significativo
29 Tlaxcala	1.02	7.28E-06	0.83	7.78E-06	0.50	No significativo
30 Veracruz	2.02	1.83E-05	2.59	1.82E-05	0.93	No significativo
31 Yucatán	0.82	5.39E-06	0.96	1.01E-05	0.37	No significativo
32 Zacatecas	0.85	6.56E-06	1.84	1.75E-05	2.03	Significativo

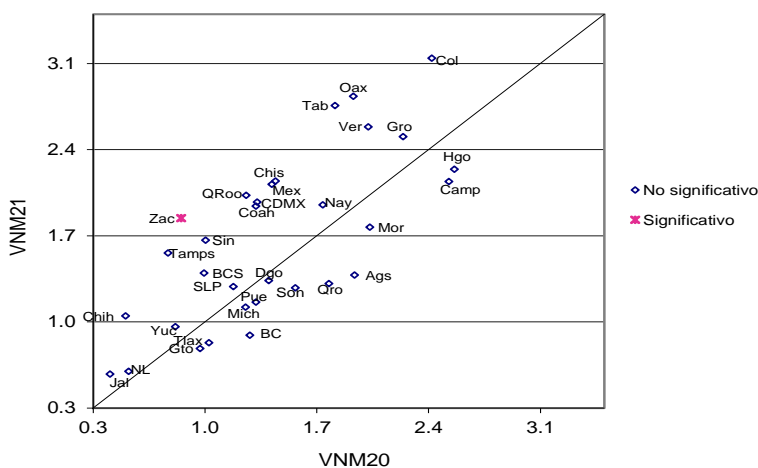

Resultados por entidad federativa  
Indicadores referidos a: Ciudadanos en Lista Nominal

Cuadro 48. Cambio de domicilio no reportado a otro país por entidad federativa, 2020-2021

Entidad federativa	2020		2021		IZI	Significancia estadística del cambio
	Valor del indicador %	Error cuadrático medio	Valor del indicador %	Error cuadrático medio		
Nacional	1.10	3.90E-07	1.20	5.29E-07	1.00	No significativo
1 Aguascalientes	2.57	2.92E-05	1.70	3.14E-05	1.12	No significativo
2 Baja California	1.24	7.45E-06	0.90	1.01E-05	0.82	No significativo
3 Baja California Sur	0.32	2.65E-06	0.50	5.69E-06	0.63	No significativo
4 Campeche	0.31	2.17E-06	0.42	2.94E-06	0.47	No significativo
5 Coahuila	1.19	1.09E-05	2.27	3.53E-05	1.58	No significativo
6 Colima	1.99	2.65E-05	1.67	1.27E-05	0.52	No significativo
7 Chiapas	0.25	3.11E-06	0.33	3.38E-06	0.31	No significativo
8 Chihuahua	2.54	3.31E-05	2.96	6.16E-05	0.44	No significativo
9 Ciudad de México	0.02	4.35E-08	0.37	2.49E-06	2.20	Significativo
10 Durango	3.80	1.00E-04	2.02	2.17E-05	1.61	No significativo
11 Guanajuato	1.74	2.11E-05	2.61	4.57E-05	1.06	No significativo
12 Guerrero	1.84	2.19E-05	0.42	3.55E-06	2.82	Significativo
13 Hidalgo	1.35	2.25E-05	0.82	8.76E-06	0.95	No significativo
14 Jalisco	2.22	1.47E-05	1.81	1.42E-05	0.77	No significativo
15 México	0.40	2.24E-06	0.22	9.64E-07	1.02	No significativo
16 Michoacán	3.14	2.41E-05	2.64	3.56E-05	0.65	No significativo
17 Morelos	1.28	1.30E-05	1.40	3.21E-05	0.18	No significativo
18 Nayarit	1.16	9.64E-06	3.88	6.57E-05	3.13	Significativo
19 Nuevo León	0.76	4.35E-06	0.79	6.31E-06	0.10	No significativo
20 Oaxaca	0.14	7.25E-07	0.96	8.88E-06	2.65	Significativo
21 Puebla	0.73	8.05E-06	0.70	6.49E-06	0.07	No significativo
22 Querétaro	0.84	1.75E-05	0.84	1.47E-05	0.00	No significativo
23 Quintana Roo	0.20	2.09E-06	0.19	1.14E-06	0.09	No significativo
24 San Luis Potosí	1.45	1.31E-05	2.35	2.78E-05	1.40	No significativo
25 Sinaloa	1.52	1.33E-05	1.14	1.10E-05	0.78	No significativo
26 Sonora	1.65	2.05E-05	1.99	2.21E-05	0.53	No significativo
27 Tabasco	0.11	1.27E-06	0.09	2.76E-07	0.21	No significativo
28 Tamaulipas	1.30	1.40E-05	3.12	3.41E-05	2.63	Significativo
29 Tlaxcala	0.66	6.43E-06	0.28	2.58E-06	1.29	No significativo
30 Veracruz	0.07	4.82E-07	0.42	2.88E-06	1.92	No significativo
31 Yucatán	0.15	2.29E-06	0.22	2.24E-06	0.32	No significativo
32 Zacatecas	5.58	8.72E-05	5.73	1.52E-04	0.10	No significativo

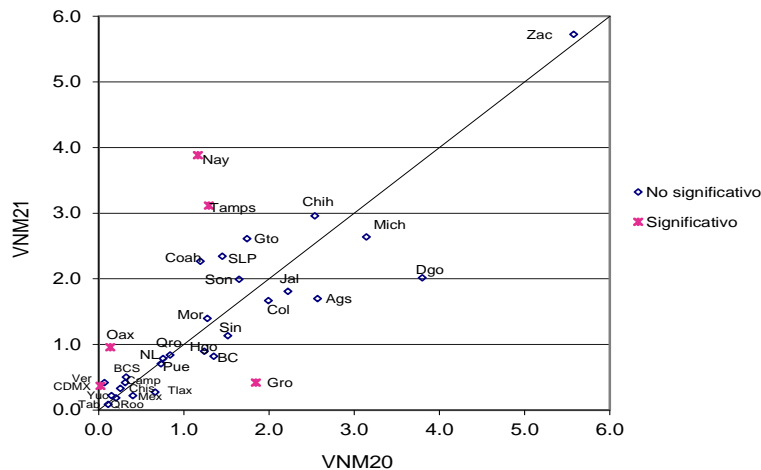

Cuadro 49. Destino del cambio no especificado por entidad federativa, 2020-2021

Entidad federativa	2020		2021		IZI	Significancia estadística del cambio
	Valor del indicador %	Error cuadrático medio	Valor del indicador %	Error cuadrático medio		
Nacional	5.38	2.93E-06	5.73	3.55E-06	1.39	No significativo
1 Aguascalientes	9.00	8.20E-05	6.89	8.42E-05	1.64	No significativo
2 Baja California	9.84	1.16E-04	12.25	2.66E-04	1.23	No significativo
3 Baja California Sur	5.25	5.80E-05	7.74	1.53E-04	1.71	No significativo
4 Campeche	4.20	4.62E-05	3.47	4.85E-05	0.75	No significativo
5 Coahuila	6.01	5.98E-05	5.57	7.37E-05	0.38	No significativo
6 Colima	11.15	1.55E-04	8.33	1.36E-04	1.65	No significativo
7 Chiapas	3.20	4.37E-05	3.82	6.69E-05	0.58	No significativo
8 Chihuahua	5.86	7.30E-05	5.47	6.45E-05	0.33	No significativo
9 Ciudad de México	7.76	8.75E-05	7.17	5.48E-05	0.50	No significativo
10 Durango	4.56	5.95E-05	4.13	6.54E-05	0.38	No significativo
11 Guanajuato	3.66	2.12E-05	3.60	4.23E-05	0.07	No significativo
12 Guerrero	4.48	5.46E-05	4.11	4.71E-05	0.36	No significativo
13 Hidalgo	3.38	3.10E-05	3.21	3.76E-05	0.21	No significativo
14 Jalisco	6.68	3.91E-05	7.27	7.38E-05	0.56	No significativo
15 México	5.59	4.23E-05	6.72	6.04E-05	1.12	No significativo
16 Michoacán	4.30	5.62E-05	2.59	3.44E-05	1.80	No significativo
17 Morelos	6.83	8.86E-05	7.69	8.45E-05	0.65	No significativo
18 Nayarit	3.99	4.06E-05	6.37	9.19E-05	2.06	Significativo
19 Nuevo León	6.70	8.70E-05	7.84	9.17E-05	0.85	No significativo
20 Oaxaca	2.56	5.91E-05	2.67	2.68E-05	0.11	No significativo
21 Puebla	3.71	4.71E-05	6.03	1.23E-04	1.78	No significativo
22 Querétaro	6.32	8.55E-05	8.61	7.26E-05	1.82	No significativo
23 Quintana Roo	14.67	2.68E-04	18.51	4.46E-04	1.44	No significativo
24 San Luis Potosí	4.83	5.90E-05	2.90	3.88E-05	1.95	No significativo
25 Sinaloa	1.89	2.48E-05	3.65	5.30E-05	2.00	Significativo
26 Sonora	4.46	4.94E-05	3.47	3.65E-05	1.07	No significativo
27 Tabasco	5.67	9.76E-05	5.26	7.55E-05	0.31	No significativo
28 Tamaulipas	6.54	7.57E-05	4.35	4.37E-05	2.01	Significativo
29 Tlaxcala	3.93	3.96E-05	3.04	4.65E-05	0.95	No significativo
30 Veracruz	3.86	5.93E-05	3.79	5.13E-05	0.07	No significativo
31 Yucatán	2.70	3.19E-05	3.90	4.42E-05	1.38	No significativo
32 Zacatecas	2.21	2.28E-05	4.35	5.13E-05	2.50	Significativo

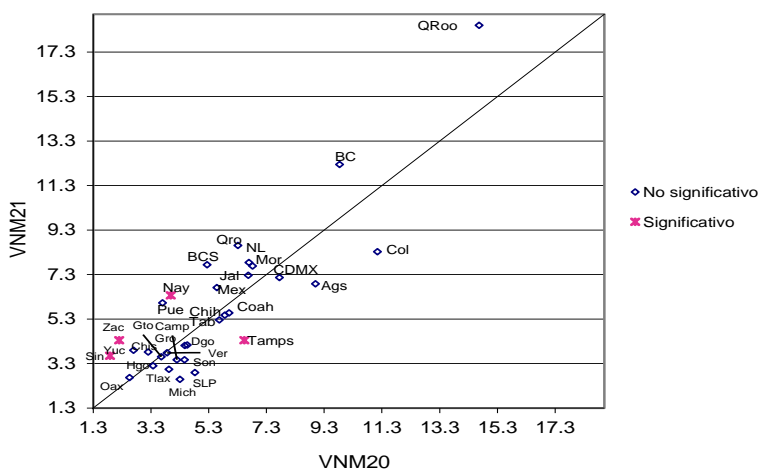

Resultados por entidad federativa  
Indicadores referidos a: Ciudadanos en Lista Nominal

Cuadro 50. Fallecidos con registro electoral por entidad federativa, 2020-2021

Entidad federativa	2020		2021		IZI	Significancia estadística del cambio
	Valor del indicador %	Error cuadrático medio	Valor del indicador %	Error cuadrático medio		
Nacional	0.61	1.74E-07	0.99	3.28E-07	5.38	Significativo
1 Aguascalientes	0.15	1.28E-06	0.53	6.64E-06	1.36	No significativo
2 Baja California	0.81	4.58E-06	1.06	1.07E-05	0.64	No significativo
3 Baja California Sur	0.16	1.16E-06	0.67	6.32E-06	1.88	No significativo
4 Campeche	0.67	5.45E-06	0.56	5.87E-06	0.32	No significativo
5 Coahuila	0.48	3.49E-06	0.99	9.11E-06	1.42	No significativo
6 Colima	0.43	3.53E-06	0.16	8.55E-07	1.30	No significativo
7 Chiapas	0.50	3.56E-06	1.23	1.03E-05	1.97	Significativo
8 Chihuahua	0.88	9.21E-06	1.32	1.03E-05	0.99	No significativo
9 Ciudad de México	0.45	2.58E-06	0.59	3.68E-06	0.56	No significativo
10 Durango	1.45	1.06E-05	1.83	2.25E-05	0.67	No significativo
11 Guanajuato	0.38	2.13E-06	1.23	1.25E-05	2.23	Significativo
12 Guerrero	1.52	1.11E-05	1.45	1.68E-05	0.14	No significativo
13 Hidalgo	0.40	2.91E-06	0.42	2.83E-06	0.11	No significativo
14 Jalisco	0.44	1.93E-06	0.90	5.62E-06	1.70	No significativo
15 México	0.36	1.67E-06	0.49	2.46E-06	0.63	No significativo
16 Michoacán	0.75	3.64E-06	0.76	4.82E-06	0.05	No significativo
17 Morelos	0.67	5.23E-06	1.14	1.17E-05	1.16	No significativo
18 Nayarit	0.95	6.66E-06	1.00	8.04E-06	0.13	No significativo
19 Nuevo León	0.90	5.20E-06	1.37	1.28E-05	1.10	No significativo
20 Oaxaca	0.70	5.52E-06	1.01	6.57E-06	0.91	No significativo
21 Puebla	1.36	9.82E-06	1.37	1.04E-05	0.01	No significativo
22 Querétaro	0.32	3.06E-06	1.14	9.52E-06	2.33	Significativo
23 Quintana Roo	0.23	2.23E-06	0.32	3.05E-06	0.40	No significativo
24 San Luis Potosí	0.58	6.76E-06	1.48	1.48E-05	1.93	No significativo
25 Sinaloa	1.01	9.17E-06	1.81	1.33E-05	1.70	No significativo
26 Sonora	0.16	1.01E-06	1.38	1.12E-05	3.50	Significativo
27 Tabasco	0.29	2.89E-06	0.88	1.24E-05	1.51	No significativo
28 Tamaulipas	0.95	9.33E-06	1.86	1.76E-05	1.74	No significativo
29 Tlaxcala	0.31	2.23E-06	0.85	7.45E-06	1.73	No significativo
30 Veracruz	0.38	2.26E-06	0.73	5.37E-06	1.27	No significativo
31 Yucatán	0.52	3.93E-06	1.62	1.45E-05	2.57	Significativo
32 Zacatecas	0.55	4.86E-06	0.44	4.96E-06	0.36	No significativo

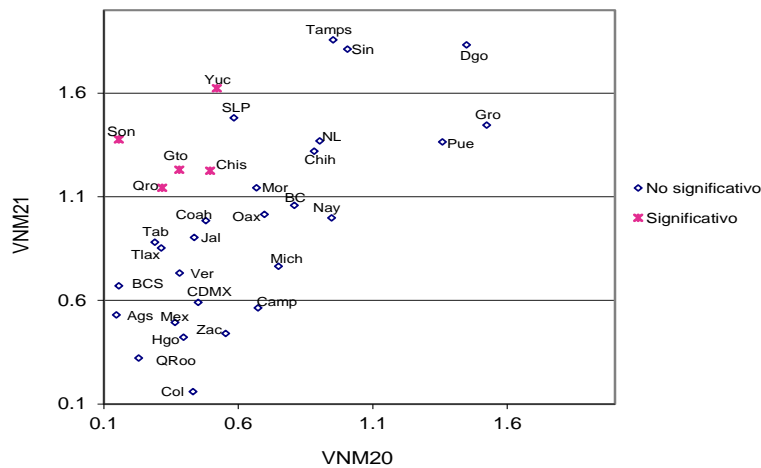

Cuadro 51. Reconocidos que no han vivido en el domicilio por entidad federativa, 2020-2021

Entidad federativa	2020		2021		IZI	Significancia estadística del cambio
	Valor del indicador %	Error cuadrático medio	Valor del indicador %	Error cuadrático medio		
Nacional	0.30	1.11E-07	0.33	1.43E-07	0.59	No significativo
1 Aguascalientes	0.83	1.42E-05	0.47	5.26E-06	0.83	No significativo
2 Baja California	0.56	5.02E-06	1.02	1.52E-05	1.01	No significativo
3 Baja California Sur	0.89	9.01E-06	0.56	6.23E-06	0.85	No significativo
4 Campeche	0.56	5.15E-06	0.37	3.07E-06	0.66	No significativo
5 Coahuila	0.38	5.11E-06	0.61	1.07E-05	0.58	No significativo
6 Colima	0.31	2.23E-06	0.67	4.59E-06	1.39	No significativo
7 Chiapas	0.04	1.50E-07	0.20	1.45E-06	1.29	No significativo
8 Chihuahua	0.11	1.15E-06	0.35	2.84E-06	1.20	No significativo
9 Ciudad de México	0.44	2.66E-06	0.64	3.98E-06	0.77	No significativo
10 Durango	0.31	4.84E-06	0.64	8.07E-06	0.91	No significativo
11 Guanajuato	0.14	6.81E-07	0.12	9.30E-07	0.11	No significativo
12 Guerrero	0.13	9.56E-07	0.17	1.68E-06	0.24	No significativo
13 Hidalgo	0.38	2.30E-06	0.32	2.77E-06	0.28	No significativo
14 Jalisco	0.61	2.20E-06	0.81	1.03E-05	0.58	No significativo
15 México	0.17	1.77E-06	0.06	3.50E-07	0.75	No significativo
16 Michoacán	0.23	1.49E-06	0.06	3.91E-07	1.19	No significativo
17 Morelos	0.54	4.22E-06	0.55	6.49E-06	0.02	No significativo
18 Nayarit	0.62	6.59E-06	0.19	1.92E-06	1.45	No significativo
19 Nuevo León	0.28	2.70E-06	0.09	7.48E-07	1.06	No significativo
20 Oaxaca	0.06	3.95E-07	0.09	8.25E-07	0.25	No significativo
21 Puebla	0.35	3.33E-06	0.53	4.37E-06	0.63	No significativo
22 Querétaro	0.15	1.12E-06	0.59	9.13E-06	1.36	No significativo
23 Quintana Roo	0.70	7.36E-06	0.34	3.74E-06	1.08	No significativo
24 San Luis Potosí	0.29	4.23E-06	0.14	9.51E-07	0.67	No significativo
25 Sinaloa	0.31	5.90E-06	0.20	1.53E-06	0.40	No significativo
26 Sonora	0.31	2.49E-06	0.09	8.66E-07	1.18	No significativo
27 Tabasco	0.11	1.27E-06	0.00	0.00E+00	1.00	No significativo
28 Tamaulipas	0.35	2.56E-06	0.27	2.30E-06	0.36	No significativo
29 Tlaxcala	0.22	2.17E-06	0.20	2.05E-06	0.14	No significativo
30 Veracruz	0.17	1.15E-06	0.18	1.65E-06	0.07	No significativo
31 Yucatán	0.12	1.42E-06	0.46	4.48E-06	1.41	No significativo
32 Zacatecas	0.46	3.33E-06	0.27	2.47E-06	0.77	No significativo

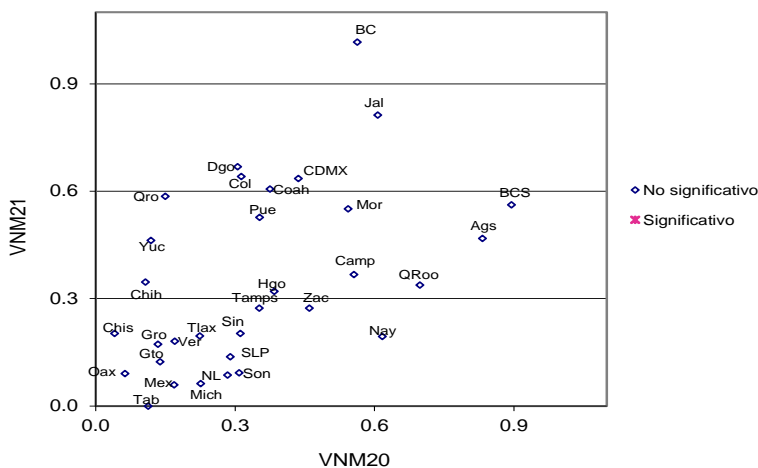

Resultados por entidad federativa  
Indicadores referidos a: Ciudadanos en Lista Nominal

Cuadro 52. Residentes con domicilio mal ubicado por entidad federativa, 2020-2021

Entidad federativa	2020		2021		IZI	Significancia estadística del cambio
	Valor del indicador %	Error cuadrático medio	Valor del indicador %	Error cuadrático medio		
Nacional	0.90	4.88E-07	0.92	6.73E-07	0.16	No significativo
1 Aguascalientes	0.11	1.22E-06	0.00	0.00E+00	1.00	No significativo
2 Baja California	1.01	9.01E-06	0.82	9.92E-06	0.42	No significativo
3 Baja California Sur	0.08	4.15E-07	0.44	4.68E-06	1.62	No significativo
4 Campeche	0.95	1.39E-05	0.80	1.77E-05	0.26	No significativo
5 Coahuila	0.52	4.57E-06	0.95	1.28E-05	1.03	No significativo
6 Colima	0.25	1.40E-06	0.34	3.06E-06	0.46	No significativo
7 Chiapas	0.43	2.95E-06	0.36	2.95E-06	0.25	No significativo
8 Chihuahua	1.43	2.45E-05	1.32	2.02E-05	0.17	No significativo
9 Ciudad de México	2.72	2.26E-05	1.37	1.13E-05	2.31	Significativo
10 Durango	0.31	2.67E-06	1.03	1.15E-05	1.90	No significativo
11 Guanajuato	0.56	2.46E-06	0.72	8.92E-06	0.49	No significativo
12 Guerrero	0.92	1.08E-05	0.81	1.20E-05	0.24	No significativo
13 Hidalgo	0.72	6.34E-06	0.80	1.20E-05	0.18	No significativo
14 Jalisco	0.63	3.79E-06	0.60	6.13E-06	0.10	No significativo
15 México	1.59	1.01E-05	2.22	1.93E-05	1.17	No significativo
16 Michoacán	0.50	5.55E-06	0.42	3.22E-06	0.28	No significativo
17 Morelos	0.40	3.21E-06	0.15	1.64E-06	1.11	No significativo
18 Nayarit	0.45	4.68E-06	0.28	2.90E-06	0.61	No significativo
19 Nuevo León	0.57	6.47E-06	0.22	1.84E-06	1.23	No significativo
20 Oaxaca	0.12	7.11E-07	0.15	2.15E-06	0.17	No significativo
21 Puebla	0.78	7.04E-06	1.43	2.84E-05	1.09	No significativo
22 Querétaro	0.63	4.52E-06	0.28	2.97E-06	1.28	No significativo
23 Quintana Roo	0.16	1.40E-06	0.81	1.36E-05	1.68	No significativo
24 San Luis Potosí	0.27	2.02E-06	0.24	1.87E-06	0.13	No significativo
25 Sinaloa	0.91	1.80E-05	0.96	1.21E-05	0.09	No significativo
26 Sonora	1.14	1.40E-05	0.54	5.91E-06	1.34	No significativo
27 Tabasco	0.11	1.21E-06	1.05	4.44E-05	1.39	No significativo
28 Tamaulipas	0.84	6.00E-06	0.30	2.62E-06	1.84	No significativo
29 Tlaxcala	1.07	1.96E-05	0.60	1.06E-05	0.85	No significativo
30 Veracruz	0.20	1.33E-06	0.84	6.11E-06	2.33	Significativo
31 Yucatán	0.75	6.51E-06	0.32	3.11E-06	1.37	No significativo
32 Zacatecas	0.40	5.89E-06	0.65	1.03E-05	0.61	No significativo

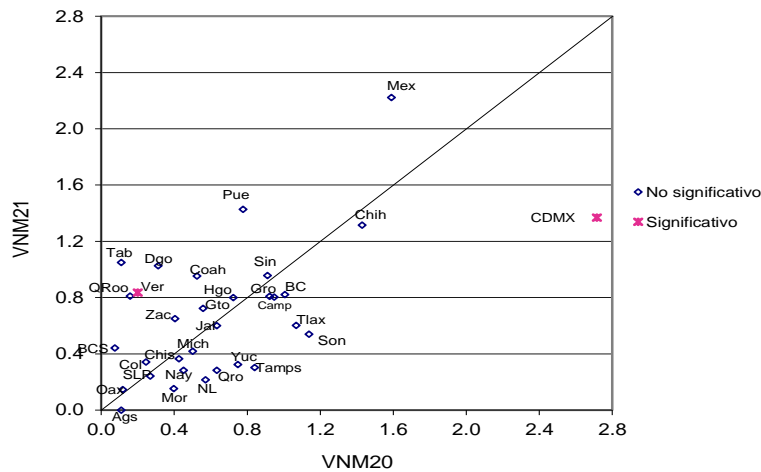

Cuadro 53. Otra causa de no residencia en el domicilio de registro por entidad federativa, 2020-2021

Entidad federativa	2020		2021		IZI	Significancia estadística del cambio
	Valor del indicador %	Error cuadrático medio	Valor del indicador %	Error cuadrático medio		
Nacional	0.36	1.35E-07	0.34	1.38E-07	0.27	No significativo
1 Aguascalientes	0.08	5.34E-07	0.44	3.81E-06	1.72	No significativo
2 Baja California	1.03	7.76E-06	0.47	4.77E-06	1.58	No significativo
3 Baja California Sur	0.43	3.68E-06	0.20	3.42E-06	0.88	No significativo
4 Campeche	0.09	7.23E-07	0.15	1.41E-06	0.47	No significativo
5 Coahuila	0.42	5.42E-06	0.20	2.14E-06	0.77	No significativo
6 Colima	0.48	2.98E-06	0.75	6.70E-06	0.85	No significativo
7 Chiapas	0.06	3.58E-07	0.00	0.00E+00	1.00	No significativo
8 Chihuahua	0.38	5.24E-06	0.37	3.24E-06	0.02	No significativo
9 Ciudad de México	0.50	4.12E-06	0.49	4.10E-06	0.03	No significativo
10 Durango	0.23	1.94E-06	0.30	3.26E-06	0.31	No significativo
11 Guanajuato	0.13	7.08E-07	0.26	2.63E-06	0.70	No significativo
12 Guerrero	0.49	8.61E-06	0.60	2.07E-05	0.21	No significativo
13 Hidalgo	0.09	7.43E-07	0.47	4.63E-06	1.64	No significativo
14 Jalisco	0.74	3.19E-06	0.36	1.75E-06	1.73	No significativo
15 México	0.30	1.60E-06	0.10	5.37E-07	1.33	No significativo
16 Michoacán	0.00	0.00E+00	0.11	7.84E-07	1.19	No significativo
17 Morelos	0.50	6.22E-06	0.21	1.27E-06	1.04	No significativo
18 Nayarit	0.45	3.66E-06	0.00	0.00E+00	2.37	Significativo
19 Nuevo León	0.50	2.92E-06	0.51	4.10E-06	0.05	No significativo
20 Oaxaca	0.43	5.87E-06	0.39	4.09E-06	0.13	No significativo
21 Puebla	0.00	0.00E+00	0.00	0.00E+00	0.00	No significativo
22 Querétaro	0.87	8.76E-06	0.67	7.10E-06	0.50	No significativo
23 Quintana Roo	0.02	4.91E-08	0.13	1.20E-06	0.99	No significativo
24 San Luis Potosí	0.24	1.82E-06	0.30	2.99E-06	0.25	No significativo
25 Sinaloa	0.33	4.36E-06	1.02	1.81E-05	1.46	No significativo
26 Sonora	0.50	3.76E-06	0.82	1.18E-05	0.81	No significativo
27 Tabasco	0.00	0.00E+00	0.00	0.00E+00	0.00	No significativo
28 Tamaulipas	0.60	7.57E-06	0.73	7.69E-06	0.35	No significativo
29 Tlaxcala	0.22	1.72E-06	0.27	2.78E-06	0.25	No significativo
30 Veracruz	0.38	2.28E-06	0.60	3.62E-06	0.94	No significativo
31 Yucatán	0.20	1.77E-06	0.32	3.67E-06	0.49	No significativo
32 Zacatecas	0.25	1.86E-06	0.17	1.57E-06	0.40	No significativo

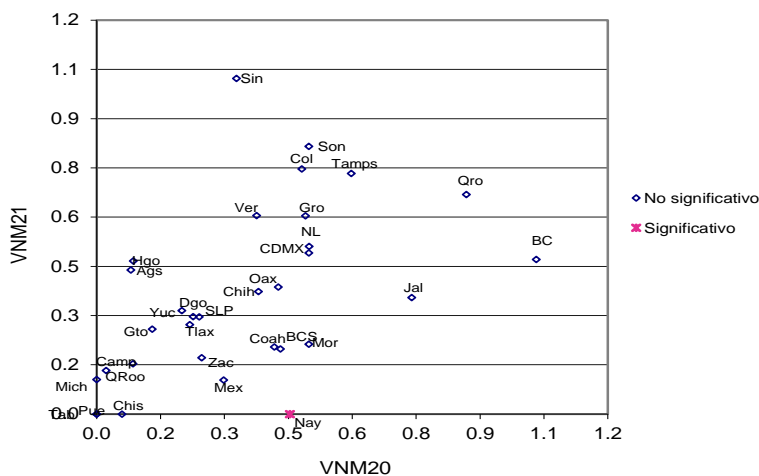



Resultados por entidad federativa  
Indicadores referidos a: Ciudadanos en Lista Nominal

Cuadro 54. Causa de no residencia no especificada por entidad federativa, 2020-2021

Entidad federativa	2020		2021		IZI	Significancia estadística del cambio
	Valor del indicador %	Error cuadrático medio	Valor del indicador %	Error cuadrático medio		
Nacional	2.87	1.62E-06	2.91	1.70E-06	0.23	No significativo
1 Aguascalientes	0.00	0.00E+00	3.81	4.28E-05	0.00	No significativo
2 Baja California	4.28	4.81E-05	2.85	2.78E-05	1.64	No significativo
3 Baja California Sur	11.31	2.02E-04	8.68	1.63E-04	1.37	No significativo
4 Campeche	1.69	2.83E-05	2.78	4.67E-05	1.25	No significativo
5 Coahuila	4.58	3.83E-05	2.60	2.62E-05	2.46	Significativo
6 Colima	2.51	2.96E-05	3.02	4.23E-05	0.60	No significativo
7 Chiapas	0.95	1.18E-05	0.77	6.91E-06	0.42	No significativo
8 Chihuahua	3.76	6.92E-05	2.29	3.47E-05	1.44	No significativo
9 Ciudad de México	4.56	4.65E-05	4.83	4.58E-05	0.28	No significativo
10 Durango	3.07	1.89E-05	3.39	3.91E-05	0.43	No significativo
11 Guanajuato	2.91	3.72E-05	1.58	1.87E-05	1.77	No significativo
12 Guerrero	1.97	3.48E-05	1.75	2.93E-05	0.27	No significativo
13 Hidalgo	1.13	9.13E-06	1.85	3.17E-05	1.13	No significativo
14 Jalisco	5.98	3.77E-05	4.81	3.77E-05	1.35	No significativo
15 México	2.02	2.14E-05	2.96	3.07E-05	1.30	No significativo
16 Michoacán	1.87	2.28E-05	2.32	3.49E-05	0.59	No significativo
17 Morelos	3.45	4.12E-05	1.88	3.11E-05	1.84	No significativo
18 Nayarit	3.51	2.30E-05	3.54	4.83E-05	0.03	No significativo
19 Nuevo León	3.11	3.18E-05	2.83	2.90E-05	0.36	No significativo
20 Oaxaca	0.43	4.57E-06	0.58	5.35E-06	0.47	No significativo
21 Puebla	1.66	3.29E-05	1.04	1.40E-05	0.91	No significativo
22 Querétaro	2.36	3.10E-05	3.27	5.39E-05	0.98	No significativo
23 Quintana Roo	10.54	3.08E-04	11.38	3.40E-04	0.33	No significativo
24 San Luis Potosí	2.33	3.33E-05	3.50	5.35E-05	1.25	No significativo
25 Sinaloa	2.40	2.89E-05	1.44	1.05E-05	1.52	No significativo
26 Sonora	3.31	5.47E-05	3.24	3.70E-05	0.07	No significativo
27 Tabasco	0.61	7.59E-06	2.87	4.89E-05	3.02	Significativo
28 Tamaulipas	3.74	2.99E-05	5.58	5.92E-05	1.95	No significativo
29 Tlaxcala	1.12	1.29E-05	1.33	2.76E-05	0.33	No significativo
30 Veracruz	1.77	2.39E-05	1.50	1.30E-05	0.44	No significativo
31 Yucatán	2.49	3.09E-05	4.57	1.69E-04	1.47	No significativo
32 Zacatecas	1.01	7.51E-06	2.63	3.30E-05	2.54	Significativo

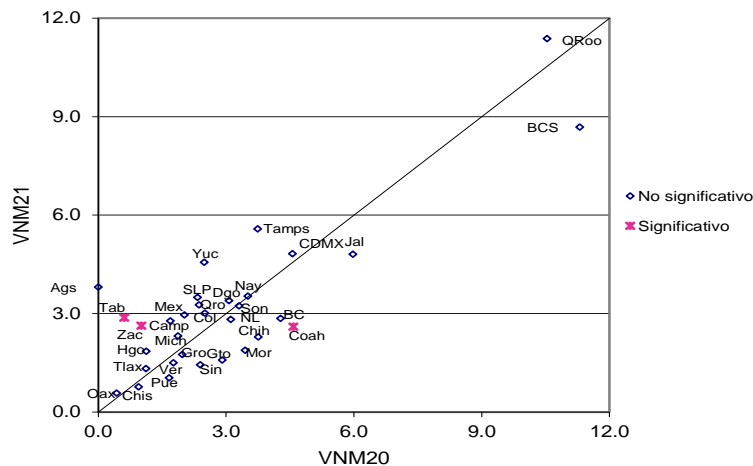

Cuadro 55. Error en la sección del registro electoral por entidad federativa, 2020-2021

Entidad federativa	2020		2021		IZI	Significancia estadística del cambio
	Valor del indicador %	Error cuadrático medio	Valor del indicador %	Error cuadrático medio		
Nacional	1.27	6.55E-07	1.30	1.32E-06	0.28	No significativo
1 Aguascalientes	0.11	1.22E-06	0.00	0.00E+00	1.00	No significativo
2 Baja California	1.56	1.57E-05	1.40	2.41E-05	0.25	No significativo
3 Baja California Sur	0.41	2.35E-06	0.69	7.74E-06	0.89	No significativo
4 Campeche	1.12	1.47E-05	0.78	1.66E-05	0.61	No significativo
5 Coahuila	1.23	1.75E-05	1.20	1.56E-05	0.05	No significativo
6 Colima	0.41	3.63E-06	0.92	1.26E-05	1.27	No significativo
7 Chiapas	0.60	5.70E-06	0.36	2.91E-06	0.82	No significativo
8 Chihuahua	1.90	3.20E-05	2.05	3.35E-05	0.19	No significativo
9 Ciudad de México	3.49	2.48E-05	2.04	1.66E-05	2.26	Significativo
10 Durango	0.53	5.11E-06	1.43	2.20E-05	1.73	No significativo
11 Guanajuato	0.66	3.46E-06	1.14	1.95E-05	0.98	No significativo
12 Guerrero	1.21	1.50E-05	0.89	1.25E-05	0.62	No significativo
13 Hidalgo	0.87	6.84E-06	0.79	1.15E-05	0.20	No significativo
14 Jalisco	1.32	8.25E-06	0.86	9.64E-06	1.09	No significativo
15 México	2.14	1.36E-05	3.10	4.49E-05	1.27	No significativo
16 Michoacán	0.72	7.21E-06	0.62	6.31E-06	0.29	No significativo
17 Morelos	0.38	3.00E-06	0.42	4.76E-06	0.13	No significativo
18 Nayarit	0.77	7.33E-06	0.45	3.82E-06	0.96	No significativo
19 Nuevo León	0.62	6.44E-06	0.57	1.28E-05	0.11	No significativo
20 Oaxaca	0.12	6.98E-07	0.24	3.64E-06	0.60	No significativo
21 Puebla	0.92	7.82E-06	1.72	3.84E-05	1.17	No significativo
22 Querétaro	1.16	9.04E-06	0.69	8.21E-06	1.14	No significativo
23 Quintana Roo	0.64	8.09E-06	1.08	1.99E-05	0.83	No significativo
24 San Luis Potosí	0.42	4.41E-06	0.41	2.96E-06	0.05	No significativo
25 Sinaloa	1.36	2.72E-05	1.04	1.21E-05	0.52	No significativo
26 Sonora	1.78	3.48E-05	0.55	5.74E-06	1.94	No significativo
27 Tabasco	0.28	2.80E-06	1.40	8.12E-05	1.22	No significativo
28 Tamaulipas	1.23	1.29E-05	0.71	5.59E-06	1.20	No significativo
29 Tlaxcala	1.17	2.03E-05	0.84	1.15E-05	0.60	No significativo
30 Veracruz	0.33	2.14E-06	1.23	9.98E-06	2.60	Significativo
31 Yucatán	0.94	7.82E-06	0.47	3.34E-06	1.41	No significativo
32 Zacatecas	0.72	9.67E-06	0.65	1.02E-05	0.16	No significativo

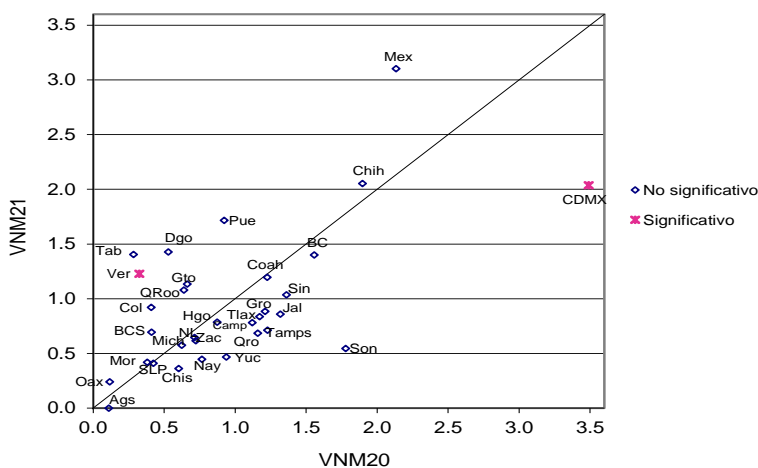

Resultados por entidad federativa  
Indicadores referidos a: Ciudadanos en Lista Nominal

Cuadro 56. Ciudadanos no reconocidos con registro electoral por entidad federativa, 2020-2021

Entidad federativa	2020		2021		IZI	Significancia estadística del cambio
	Valor del indicador %	Error cuadrático medio	Valor del indicador %	Error cuadrático medio		
Nacional	3.92	2.33E-06	4.07	2.68E-06	0.67	No significativo
1 Aguascalientes	0.00	0.00E+00	4.02	4.58E-05	0.00	No significativo
2 Baja California	7.37	8.41E-05	3.67	5.40E-05	3.15	Significativo
3 Baja California Sur	18.46	3.05E-04	13.07	3.13E-04	2.16	Significativo
4 Campeche	2.94	5.71E-05	5.38	1.22E-04	1.82	No significativo
5 Coahuila	5.07	4.41E-05	3.12	4.05E-05	2.12	Significativo
6 Colima	2.68	3.17E-05	3.80	6.31E-05	1.16	No significativo
7 Chiapas	1.53	2.32E-05	1.30	2.22E-05	0.35	No significativo
8 Chihuahua	5.63	1.30E-04	2.70	3.95E-05	2.24	Significativo
9 Ciudad de México	5.91	6.06E-05	6.39	7.40E-05	0.41	No significativo
10 Durango	3.90	3.14E-05	5.77	9.33E-05	1.67	No significativo
11 Guanajuato	3.46	3.74E-05	2.23	2.65E-05	1.54	No significativo
12 Guerrero	2.57	4.27E-05	3.24	4.48E-05	0.72	No significativo
13 Hidalgo	2.41	2.22E-05	3.66	6.66E-05	1.33	No significativo
14 Jalisco	7.44	5.40E-05	7.06	6.51E-05	0.35	No significativo
15 México	2.89	3.16E-05	3.96	4.47E-05	1.23	No significativo
16 Michoacán	2.27	2.94E-05	3.20	5.48E-05	1.02	No significativo
17 Morelos	6.29	7.59E-05	5.27	8.78E-05	0.80	No significativo
18 Nayarit	3.97	2.02E-05	6.29	1.02E-04	2.10	Significativo
19 Nuevo León	4.98	8.13E-05	3.87	4.82E-05	0.97	No significativo
20 Oaxaca	1.26	2.48E-05	2.05	2.69E-05	1.11	No significativo
21 Puebla	1.92	3.40E-05	1.74	4.83E-05	0.20	No significativo
22 Querétaro	3.29	4.82E-05	3.48	5.88E-05	0.18	No significativo
23 Quintana Roo	13.30	3.77E-04	13.94	3.80E-04	0.23	No significativo
24 San Luis Potosí	2.60	3.43E-05	3.73	6.78E-05	1.12	No significativo
25 Sinaloa	2.94	3.72E-05	2.45	2.46E-05	0.63	No significativo
26 Sonora	4.33	7.45E-05	4.61	6.23E-05	0.24	No significativo
27 Tabasco	0.69	8.07E-06	3.31	5.58E-05	3.28	Significativo
28 Tamaulipas	4.99	4.49E-05	6.62	7.22E-05	1.51	No significativo
29 Tlaxcala	1.67	2.34E-05	3.08	5.72E-05	1.57	No significativo
30 Veracruz	2.46	3.16E-05	1.85	1.70E-05	0.87	No significativo
31 Yucatán	2.71	2.95E-05	6.48	2.17E-04	2.40	Significativo
32 Zacatecas	1.56	1.01E-05	3.31	3.94E-05	2.49	Significativo

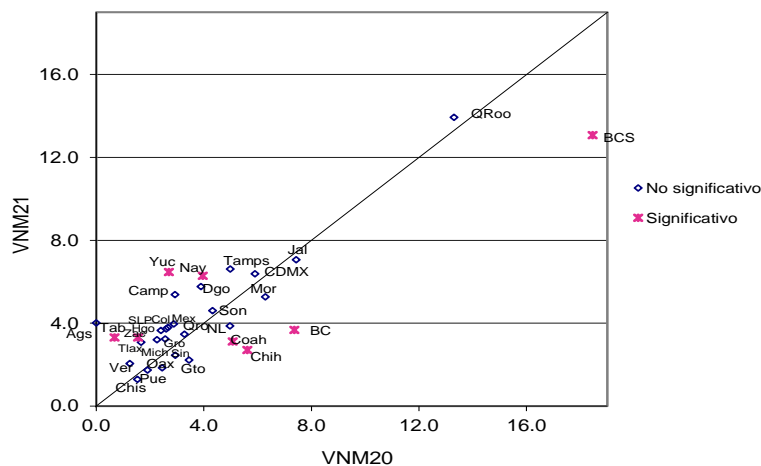

Cuadro 57. Ciudadanos no reconocidos y el domicilio es vivienda habitada por entidad federativa, 2020-2021

Entidad federativa	2020		2021		IZI	Significancia estadística del cambio
	Valor del indicador %	Error cuadrático medio	Valor del indicador %	Error cuadrático medio		
Nacional	2.63	1.36E-06	2.72	1.63E-06	0.51	No significativo
1 Aguascalientes	0.00	0.00E+00	2.84	3.70E-05	0.00	No significativo
2 Baja California	4.99	4.42E-05	3.34	4.93E-05	1.70	No significativo
3 Baja California Sur	15.86	2.85E-04	8.29	2.58E-04	3.25	Significativo
4 Campeche	1.64	3.22E-05	2.79	5.17E-05	1.26	No significativo
5 Coahuila	3.12	2.28E-05	2.31	4.10E-05	1.01	No significativo
6 Colima	2.39	2.59E-05	2.93	5.13E-05	0.62	No significativo
7 Chiapas	0.95	1.62E-05	0.52	3.02E-06	0.98	No significativo
8 Chihuahua	3.14	5.85E-05	1.93	2.63E-05	1.31	No significativo
9 Ciudad de México	4.87	5.05E-05	5.42	5.21E-05	0.54	No significativo
10 Durango	2.48	1.91E-05	3.04	3.58E-05	0.76	No significativo
11 Guanajuato	2.08	1.33E-05	1.54	1.67E-05	0.99	No significativo
12 Guerrero	1.60	2.26E-05	1.23	1.39E-05	0.62	No significativo
13 Hidalgo	1.08	9.45E-06	2.12	2.79E-05	1.70	No significativo
14 Jalisco	5.37	3.69E-05	4.92	4.18E-05	0.51	No significativo
15 México	1.50	1.01E-05	3.05	2.80E-05	2.50	Significativo
16 Michoacán	1.11	1.02E-05	2.26	3.02E-05	1.82	No significativo
17 Morelos	3.69	4.48E-05	2.01	3.99E-05	1.82	No significativo
18 Nayarit	2.55	1.28E-05	3.78	7.80E-05	1.29	No significativo
19 Nuevo León	4.15	6.69E-05	2.63	3.20E-05	1.53	No significativo
20 Oaxaca	0.43	4.57E-06	0.32	3.25E-06	0.39	No significativo
21 Puebla	1.43	2.30E-05	0.68	9.39E-06	1.32	No significativo
22 Querétaro	1.95	1.97E-05	2.24	3.12E-05	0.41	No significativo
23 Quintana Roo	10.65	3.36E-04	10.49	3.74E-04	0.06	No significativo
24 San Luis Potosí	1.70	2.00E-05	2.48	2.74E-05	1.14	No significativo
25 Sinaloa	2.08	2.75E-05	0.94	8.52E-06	1.90	No significativo
26 Sonora	3.03	4.51E-05	3.66	4.86E-05	0.65	No significativo
27 Tabasco	0.48	4.92E-06	1.41	2.03E-05	1.86	No significativo
28 Tamaulipas	3.12	3.20E-05	4.57	4.47E-05	1.66	No significativo
29 Tlaxcala	1.11	1.10E-05	1.72	3.34E-05	0.91	No significativo
30 Veracruz	1.46	1.82E-05	0.99	1.28E-05	0.83	No significativo
31 Yucatán	1.51	1.89E-05	1.87	3.03E-05	0.52	No significativo
32 Zacatecas	0.63	5.13E-06	2.50	2.86E-05	3.21	Significativo

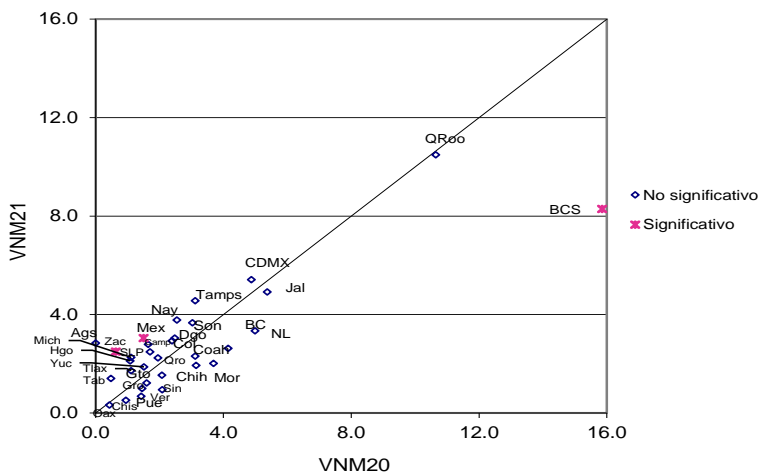

Resultados por entidad federativa  
Indicadores referidos a: Ciudadanos en Lista Nominal

Cuadro 58. Ciudadanos no reconocidos y el domicilio es predio no habitado por entidad federativa, 2020-2021

Entidad federativa	2020		2021		IZI	Significancia estadística del cambio
	Valor del indicador %	Error cuadrático medio	Valor del indicador %	Error cuadrático medio		
Nacional	0.76	3.70E-07	0.84	3.72E-07	0.96	No significativo
1 Aguascalientes	0.00	0.00E+00	1.18	1.31E-05	0.00	No significativo
2 Baja California	0.85	5.67E-06	0.33	3.49E-06	1.74	No significativo
3 Baja California Sur	1.42	1.01E-05	2.02	3.46E-05	0.90	No significativo
4 Campeche	0.46	5.36E-06	0.48	5.57E-06	0.06	No significativo
5 Coahuila	1.75	1.34E-05	0.73	7.92E-06	2.21	Significativo
6 Colima	0.20	2.03E-06	0.87	5.13E-06	2.51	Significativo
7 Chiapas	0.12	5.06E-07	0.28	4.48E-06	0.68	No significativo
8 Chihuahua	1.30	1.94E-05	0.71	5.26E-06	1.19	No significativo
9 Ciudad de México	0.46	1.90E-06	0.64	5.87E-06	0.63	No significativo
10 Durango	0.71	6.14E-06	1.70	1.97E-05	1.96	No significativo
11 Guanajuato	1.17	1.05E-05	0.46	4.09E-06	1.85	No significativo
12 Guerrero	0.43	3.61E-06	0.93	1.30E-05	1.24	No significativo
13 Hidalgo	0.14	9.24E-07	0.92	1.74E-05	1.83	No significativo
14 Jalisco	1.65	8.44E-06	1.62	9.65E-06	0.08	No significativo
15 México	0.74	9.75E-06	0.34	2.45E-06	1.14	No significativo
16 Michoacán	0.81	5.14E-06	0.93	1.01E-05	0.33	No significativo
17 Morelos	0.86	1.12E-05	0.48	5.51E-06	0.93	No significativo
18 Nayarit	0.96	8.75E-06	1.65	1.43E-05	1.45	No significativo
19 Nuevo León	0.62	4.01E-06	1.16	1.06E-05	1.40	No significativo
20 Oaxaca	0.02	3.57E-08	0.26	2.85E-06	1.40	No significativo
21 Puebla	0.23	1.79E-06	0.51	9.58E-06	0.81	No significativo
22 Querétaro	0.95	9.25E-06	1.15	2.40E-05	0.35	No significativo
23 Quintana Roo	2.44	4.41E-05	2.72	3.30E-05	0.32	No significativo
24 San Luis Potosí	0.72	1.38E-05	1.20	2.76E-05	0.74	No significativo
25 Sinaloa	0.70	7.48E-06	0.77	7.08E-06	0.19	No significativo
26 Sonora	1.21	1.75E-05	0.82	1.09E-05	0.73	No significativo
27 Tabasco	0.13	8.25E-07	1.46	2.86E-05	2.45	Significativo
28 Tamaulipas	1.53	8.50E-06	1.63	1.68E-05	0.20	No significativo
29 Tlaxcala	0.20	2.06E-06	0.11	6.35E-07	0.59	No significativo
30 Veracruz	0.38	4.42E-06	0.60	4.52E-06	0.71	No significativo
31 Yucatán	0.98	9.52E-06	3.31	1.30E-04	1.97	Significativo
32 Zacatecas	0.57	4.44E-06	0.51	5.04E-06	0.18	No significativo

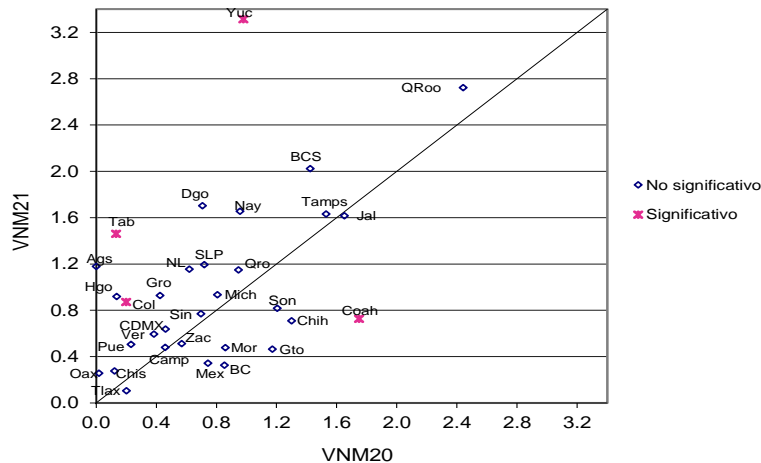

**Cuadro 59. Domicilios no localizados de los ciudadanos con registro electoral por entidad federativa, 2020-2021**

Entidad federativa	2020		2021		IZI	Significancia estadística del cambio
	Valor del indicador %	Error cuadrático medio	Valor del indicador %	Error cuadrático medio		
Nacional	0.60	3.70E-07	0.61	3.19E-07	0.11	No significativo
1 Aguascalientes	0.00	0.00E+00	0.00	0.00E+00	0.00	No significativo
2 Baja California	1.84	2.12E-05	0.00	0.00E+00	4.00	Significativo
3 Baja California Sur	1.41	1.71E-05	3.05	6.96E-05	1.75	No significativo
4 Campeche	0.94	7.66E-06	2.46	4.17E-05	2.16	Significativo
5 Coahuila	0.21	2.39E-06	0.08	6.78E-07	0.74	No significativo
6 Colima	0.09	7.61E-07	0.00	0.00E+00	1.00	No significativo
7 Chiapas	0.56	4.02E-06	0.59	1.14E-05	0.08	No significativo
8 Chihuahua	1.24	1.77E-05	0.61	8.32E-06	1.23	No significativo
9 Ciudad de México	0.61	3.65E-06	0.33	4.76E-06	0.97	No significativo
10 Durango	0.74	1.48E-05	1.46	2.82E-05	1.10	No significativo
11 Guanajuato	0.39	2.58E-06	0.43	4.48E-06	0.16	No significativo
12 Guerrero	0.55	4.76E-06	1.21	1.01E-05	1.70	No significativo
13 Hidalgo	1.21	1.25E-05	0.64	5.93E-06	1.31	No significativo
14 Jalisco	0.44	2.47E-06	0.60	5.78E-06	0.58	No significativo
15 México	0.72	9.40E-06	0.59	3.97E-06	0.34	No significativo
16 Michoacán	0.36	2.47E-06	0.00	0.00E+00	2.27	Significativo
17 Morelos	1.82	2.17E-05	3.12	3.62E-05	1.70	No significativo
18 Nayarit	0.55	6.14E-06	1.03	1.27E-05	1.12	No significativo
19 Nuevo León	0.21	1.38E-06	0.09	3.14E-07	0.93	No significativo
20 Oaxaca	0.81	1.70E-05	1.62	1.85E-05	1.36	No significativo
21 Puebla	0.26	2.46E-06	0.62	2.09E-05	0.76	No significativo
22 Querétaro	0.40	3.64E-06	0.22	2.46E-06	0.74	No significativo
23 Quintana Roo	1.99	1.66E-04	0.94	1.80E-05	0.77	No significativo
24 San Luis Potosí	0.19	1.75E-06	0.19	2.11E-06	0.01	No significativo
25 Sinaloa	0.18	1.16E-06	0.73	9.27E-06	1.71	No significativo
26 Sonora	0.10	9.90E-07	0.13	1.03E-06	0.25	No significativo
27 Tabasco	0.08	7.06E-07	0.56	6.31E-06	1.78	No significativo
28 Tamaulipas	0.44	4.73E-06	0.60	7.57E-06	0.45	No significativo
29 Tlaxcala	0.36	3.30E-06	1.53	2.88E-05	2.06	Significativo
30 Veracruz	0.63	5.68E-06	0.44	4.10E-06	0.61	No significativo
31 Yucatán	0.23	2.62E-06	1.34	1.93E-05	2.37	Significativo
32 Zacatecas	0.37	2.77E-06	0.31	5.59E-06	0.19	No significativo

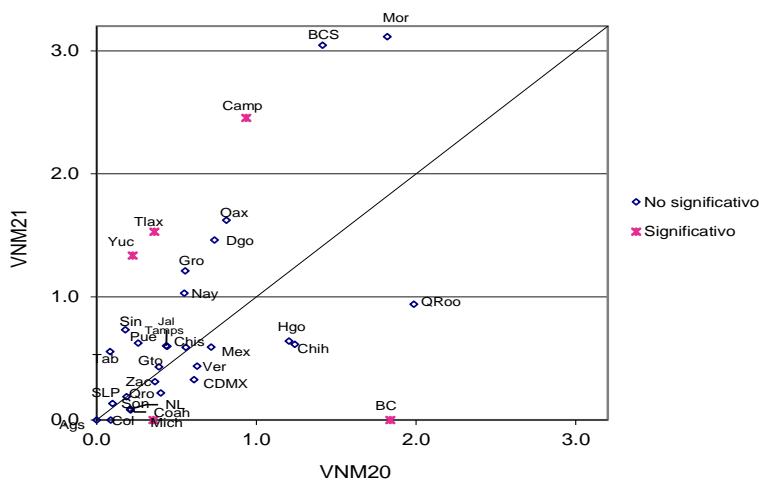

## 5.2. Padrón Electoral







## 5.2.1. Resultados nacionales

Cuadro 60. Situación de residencia y causa de no residencia en el domicilio de registro de los ciudadanos inscritos en el Padrón Electoral, 2021

Indicador	Estimación del indicador %	Intervalo de confianza (95%)		Precisión %	Error estándar %	Error cuadrático medio
		Límite inferior	Límite superior			
Residentes en la sección de registro	86.28	85.75	86.80	0.52	0.27	7.15E-06
Residentes en el domicilio de registro	77.53	76.90	78.17	0.64	0.32	1.05E-05
Causas de no residencia en el domicilio del registro electoral:						
Cambio de domicilio no reportado	16.94	16.38	17.49	0.55	0.28	7.98E-06
Al mismo municipio	6.01	5.70	6.33	0.31	0.16	2.58E-06
A otro municipio dentro del mismo estado	2.38	2.15	2.60	0.23	0.12	1.33E-06
A otro estado	1.64	1.47	1.81	0.17	0.09	7.51E-07
A otro país	1.20	1.06	1.34	0.14	0.07	5.23E-07
Destino del cambio no especificado	5.70	5.33	6.07	0.37	0.19	3.50E-06
Fallecidos con registro electoral	0.98	0.87	1.09	0.11	0.06	3.26E-07
Reconocidos que no han vivido en el domicilio	0.32	0.25	0.40	0.07	0.04	1.40E-07
Suspendidos de derechos políticos	0.04	0.01	0.07	0.03	0.02	2.42E-08
Residentes con domicilio mal ubicado	0.92	0.76	1.08	0.16	0.08	6.60E-07
Otra causa de no residencia en el domicilio de registro	0.34	0.27	0.41	0.07	0.04	1.35E-07
Causa de no residencia no especificada	2.92	2.67	3.18	0.25	0.13	1.68E-06
Error en la sección del registro electoral	1.29	1.07	1.52	0.22	0.11	1.29E-06
Ciudadanos no reconocidos con registro electoral	4.07	3.75	4.40	0.32	0.16	2.68E-06
Ciudadanos no reconocidos y el domicilio es vivienda habitada	2.72	2.47	2.96	0.25	0.13	1.60E-06
Ciudadanos no reconocidos y el domicilio es predio no habitado	0.86	0.73	0.98	0.12	0.06	3.80E-07
Domicilios no localizados de los ciudadanos con registro electoral	0.61	0.50	0.72	0.11	0.06	3.14E-07

**Resultados Nacionales**  
Indicadores referidos a: Ciudadanos en Padrón Electoral

**Cuadro 61. Residentes habituales inscritos en el Padrón Electoral ausentes al momento de la entrevista según causa y tiempo de ausencia, y lugar en el que se encontraban, 2021**

Indicador	Estimación del indicador %	Intervalo de confianza (95%)		Precisión %	Error estándar %	Error cuadrático medio
		Límite inferior	Límite superior			
Residentes habituales ausentes al momento de la entrevista	30.27	29.45	31.09	0.82	0.42	1.75E-05
Causas de ausencia:						
Estaba trabajando	24.42	23.66	25.19	0.77	0.39	1.52E-05
Estaba estudiando	0.50	0.41	0.59	0.09	0.05	2.15E-07
Estaba de viaje, vacaciones, paseo o asunto personal	4.04	3.76	4.31	0.28	0.14	2.01E-06
Estaba enfermo u hospitalizado	0.84	0.70	0.98	0.14	0.07	4.82E-07
Otra causa	0.21	0.15	0.27	0.06	0.03	8.79E-08
No se especificó la causa	0.26	0.19	0.34	0.07	0.04	1.45E-07
Tiempo de ausencia:						
Regresa diario	16.45	15.70	17.20	0.75	0.38	1.47E-05
De un día a un mes	6.20	5.77	6.62	0.43	0.22	4.75E-06
De uno a seis meses	3.29	2.92	3.66	0.37	0.19	3.57E-06
Más de seis meses y menos de un año	0.15	0.10	0.20	0.05	0.02	5.84E-08
Un año o más	0.48	0.38	0.59	0.10	0.05	2.77E-07
Tiempo de ausencia no especificado	3.69	3.37	4.02	0.32	0.17	2.74E-06
Lugar en el que estudian o trabajan los ciudadanos ausentes:						
Mismo municipio	14.09	13.45	14.73	0.64	0.33	1.08E-05
Otro municipio de la entidad	6.22	5.76	6.67	0.45	0.23	5.31E-06
Otra entidad	2.47	2.19	2.76	0.28	0.14	2.10E-06
Fuera del país	0.67	0.55	0.80	0.12	0.06	3.93E-07
No especificó lugar	1.47	1.28	1.66	0.19	0.10	9.32E-07

## 5.2.2. Comparación nacional 2020 – 2021

Cuadro 62. Comparación de la situación de residencia y causa de no residencia en el domicilio de registro de los ciudadanos inscritos en el Padrón Electoral, 2020 - 2021

Indicador	2020		2021		IZI	Significancia estadística del cambio
	Valor del indicador %	Error cuadrático medio	Valor del indicador %	Error cuadrático medio		
Residentes en la sección de registro	87.21	5.47E-06	86.28	7.15E-06	2.62	Significativo
Residentes en el domicilio de registro	78.90	7.54E-06	77.53	1.05E-05	3.20	Significativo
Causas de no residencia en el domicilio del registro electoral:						
Cambio de domicilio no reportado	16.03	6.47E-06	16.94	7.98E-06	2.38	Significativo
Al mismo municipio	5.87	2.32E-06	6.01	2.58E-06	0.62	No significativo
A otro municipio dentro del mismo estado	2.41	1.23E-06	2.38	1.33E-06	0.21	No significativo
A otro estado	1.33	4.62E-07	1.64	7.51E-07	2.87	Significativo
A otro país	1.10	3.78E-07	1.20	5.23E-07	1.11	No significativo
Destino del cambio no especificado	5.32	2.87E-06	5.70	3.50E-06	1.50	No significativo
Fallecidos con registro electoral	0.60	1.69E-07	0.98	3.26E-07	5.48	Significativo
Reconocidos que no han vivido en el domicilio	0.30	1.07E-07	0.32	1.40E-07	0.53	No significativo
Suspendidos de derechos políticos	0.05	2.10E-08	0.04	2.42E-08	0.36	No significativo
Residentes con domicilio mal ubicado	0.90	4.74E-07	0.92	6.60E-07	0.12	No significativo
Otra causa de no residencia en el domicilio de registro	0.36	1.32E-07	0.34	1.35E-07	0.36	No significativo
Causa de no residencia no especificada	2.87	1.56E-06	2.92	1.68E-06	0.31	No significativo
Error en la sección del registro electoral	1.26	6.44E-07	1.29	1.29E-06	0.27	No significativo
Ciudadanos no reconocidos con registro electoral	3.91	2.25E-06	4.07	2.68E-06	0.75	No significativo
Ciudadanos no reconocidos y el domicilio es vivienda habitada	2.62	1.31E-06	2.72	1.60E-06	0.53	No significativo
Ciudadanos no reconocidos y el domicilio es predio no habitado	0.76	3.57E-07	0.86	3.80E-07	1.11	No significativo
Domicilios no localizados de los ciudadanos con registro electoral	0.59	3.57E-07	0.61	3.14E-07	0.17	No significativo

**Resultados Nacionales**  
Indicadores referidos a: Ciudadanos en Padrón Electoral

**Cuadro 63. Comparación de los residentes habituales inscritos en el Padrón Electoral ausentes al momento de la entrevista según causa y tiempo de ausencia, y lugar en el que se encontraban 2020 - 2021**

Indicador	2020		2021		IZI	Significancia estadística del cambio
	Valor del indicador %	Error cuadrático medio	Valor del indicador %	Error cuadrático medio		
Residentes habituales ausentes al momento de la entrevista	34.75	1.75E-05	30.27	1.75E-05	7.58	Significativo
Causas de ausencia:						
Estaba trabajando	27.41	1.42E-05	24.42	1.52E-05	5.49	Significativo
Estaba estudiando	2.37	9.46E-07	0.50	2.15E-07	17.34	Significativo
Estaba de viaje, vacaciones, paseo o asunto personal	3.68	1.52E-06	4.04	2.01E-06	1.87	No significativo
Estaba enfermo u hospitalizado	0.72	2.60E-07	0.84	4.82E-07	1.34	No significativo
Otra causa	0.13	3.41E-08	0.21	8.79E-08	2.30	Significativo
No sabe	0.45	2.75E-07	0.26	1.45E-07	2.78	Significativo
Tiempo de ausencia:						
Regresa diario	20.38	1.67E-05	16.45	1.47E-05	7.01	Significativo
De un día a un mes	8.09	5.76E-06	6.20	4.75E-06	5.84	Significativo
De uno a seis meses	2.95	2.45E-06	3.29	3.57E-06	1.40	No significativo
Más de seis meses y menos de un año	0.17	1.03E-07	0.15	5.84E-08	0.36	No significativo
Un año o más	0.42	2.68E-07	0.48	2.77E-07	0.88	No significativo
Tiempo de ausencia no especificado	2.74	1.79E-06	3.69	2.74E-06	4.46	Significativo
Lugar en el que estudian o trabajan los ciudadanos ausentes:						
Mismo municipio	15.91	1.12E-05	14.09	1.08E-05	3.87	Significativo
Otro municipio de la entidad	7.88	5.47E-06	6.22	5.31E-06	5.06	Significativo
Otra entidad	3.32	3.33E-06	2.47	2.10E-06	3.66	Significativo
Fuera del país	0.63	2.82E-07	0.67	3.93E-07	0.56	No significativo
No especificó lugar	2.04	1.27E-06	1.47	9.32E-07	3.82	Significativo

## 5.2.3. Evolución 1996 – 2021

Cuadro 64. Evolución de la situación de residencia y las causas de no residencia en el domicilio de registro de los ciudadanos inscritos en el Padrón Electoral, 1996 a 2021

Indicador	1996	1997	2000	2003	2005	2006	2008	2009	2011	2012	2014	2015	2017	2018	2020	2021
Residentes en la sección de registro	78.5	79.9	83.8	87.2	82.7	81.6	81.8	81.7	81.1	82.3	81.6	84.7	85.7	87.8	87.2	86.3
Residentes en el domicilio de registro			78.5	78.7	75.8	74.7	75.1	76.6	74.5	75.5	74.6	77.9	79.1	80.3	78.9	77.5
Causas de no residencia en el domicilio del registro electoral:																
Cambios de domicilio no reportados en el padrón	16.4	17.0	18.8	17.7	20.4	21.2	20.3	19.1	19.8	19.8	19.9	17.7	16.8	15.9	16.0	16.9
Al mismo municipio			11.0	7.5	8.0	9.1	8.8	8.1	7.6	7.0	7.4	6.5	6.6	5.8	5.9	6.0
A otro municipio dentro del mismo estado			2.8	2.6	2.8	2.7	2.4	3.2	2.8	2.5	2.5	2.6	2.7	2.1	2.4	2.4
A otro estado			2.9	1.8	2.2	2.1	1.9	2.0	1.9	1.9	1.9	1.7	1.8	1.3	1.3	1.6
A otro país			2.1	2.4	3.2	3.7	3.3	3.2	3.6	3.9	3.8	2.5	1.3	1.2	1.1	1.2
Destino del cambio no especificado				3.4	4.2	3.6	3.9	2.7	3.8	4.5	4.3	4.3	4.4	5.6	5.3	5.7
Fallecidos	0.5	0.6	1.1	1.0	1.4	1.5	1.7	1.6	1.7	1.6	1.5	1.0	0.7	0.8	0.6	1.0
Reconocidos que no han vivido en el domicilio			0.2	0.3	0.4	0.4	0.4	0.4	0.3	0.3	0.4	0.5	0.4	0.3	0.3	0.3
Error en sección de los registros	2.4	2.4	1.7	1.0	1.3	1.4	1.6	1.6	1.5	1.4	1.7	1.2	1.6	0.9	1.3	1.3
Domicilios no localizados	0.7	0.4	0.5	1.1	0.7	0.8	1.0	1.1	1.0	0.9	1.0	0.9	0.4	0.5	0.6	0.6
Ciudadanos no reconocidos				2.7	1.9	2.0	2.2	1.8	3.2	2.5	3.0	2.7	2.1	2.3	3.9	4.1
No reconocidos y el domicilio es vivienda habitada			0.9	1.5	1.1	1.0	1.0	0.9	1.9	1.3	1.7	1.6	1.4	1.4	2.6	2.7
No reconocidos y el domicilio es predio no habitado			0.2	0.4	0.3	0.4	0.4	0.1	0.5	0.5	0.5	0.5	0.4	0.5	0.8	0.9

## 5.2.4. Resultados por tipo de sección

Cuadro 65. Situación de residencia y causa de no residencia en el domicilio de registro de los ciudadanos inscritos en el Padrón Electoral en secciones urbanas, 2021

Indicador	Estimación del indicador %	Intervalo de confianza (95%)		Precisión %	Error estándar %	Error cuadrático medio
		Límite inferior	Límite superior			
Residentes en la sección de registro	85.25	84.57	85.93	0.68	0.35	1.20E-05
Residentes en el domicilio de registro	75.22	74.42	76.01	0.80	0.41	1.66E-05
Causas de no residencia en el domicilio del registro electoral:						
Cambio de domicilio no reportado	18.41	17.72	19.10	0.69	0.35	1.25E-05
Al mismo municipio	6.53	6.13	6.93	0.40	0.20	4.15E-06
A otro municipio dentro del mismo estado	2.37	2.08	2.66	0.29	0.15	2.18E-06
A otro estado	1.58	1.37	1.79	0.21	0.11	1.15E-06
A otro país	0.95	0.81	1.09	0.14	0.07	5.24E-07
Destino del cambio no especificado	6.98	6.49	7.47	0.49	0.25	6.28E-06
Fallecidos con registro electoral	0.91	0.78	1.04	0.13	0.07	4.37E-07
Reconocidos que no han vivido en el domicilio	0.34	0.26	0.42	0.08	0.04	1.75E-07
Suspendidos de derechos políticos	0.05	0.01	0.08	0.04	0.02	3.58E-08
Residentes con domicilio mal ubicado	1.22	1.00	1.44	0.22	0.11	1.28E-06
Otra causa de no residencia en el domicilio de registro	0.38	0.29	0.48	0.09	0.05	2.26E-07
Causa de no residencia no especificada	3.47	3.14	3.81	0.34	0.17	2.95E-06
Error en la sección del registro electoral	1.72	1.40	2.03	0.31	0.16	2.56E-06
Ciudadanos no reconocidos con registro electoral	4.76	4.33	5.19	0.43	0.22	4.79E-06
Ciudadanos no reconocidos y el domicilio es vivienda habitada	3.34	3.00	3.68	0.34	0.17	2.99E-06
Ciudadanos no reconocidos y el domicilio es predio no habitado	0.92	0.77	1.07	0.15	0.08	5.87E-07
Domicilios no localizados de los ciudadanos con registro electoral	0.58	0.45	0.72	0.14	0.07	4.81E-07

**Cuadro 66. Residentes habituales inscritos en el Padrón Electoral ausentes al momento de la entrevista según causa y tiempo de ausencia, y lugar en el que se encontraban en secciones urbanas, 2021**

Indicador	Estimación del indicador %	Intervalo de confianza (95%)		Precisión %	Error estándar %	Error cuadrático medio
		Límite inferior	Límite superior			
Residentes habituales ausentes al momento de la entrevista	29.13	28.14	30.12	0.99	0.50	2.54E-05
Causas de ausencia:						
Estaba trabajando	23.14	22.23	24.05	0.91	0.46	2.16E-05
Estaba estudiando	0.54	0.43	0.65	0.11	0.06	3.27E-07
Estaba de viaje, vacaciones, paseo o asunto personal	4.03	3.69	4.38	0.34	0.17	3.02E-06
Estaba enfermo u hospitalizado	0.88	0.70	1.05	0.18	0.09	8.15E-07
Otra causa	0.24	0.16	0.32	0.08	0.04	1.54E-07
No se especificó la causa	0.29	0.19	0.39	0.10	0.05	2.57E-07
Tiempo de ausencia:						
Regresa diario	17.73	16.79	18.68	0.95	0.48	2.32E-05
De un día a un mes	5.01	4.55	5.48	0.46	0.24	5.61E-06
De uno a seis meses	2.35	1.98	2.72	0.37	0.19	3.52E-06
Más de seis meses y menos de un año	0.10	0.06	0.15	0.05	0.02	6.23E-08
Un año o más	0.27	0.19	0.36	0.09	0.04	1.92E-07
Tiempo de ausencia no especificado	3.66	3.28	4.04	0.38	0.19	3.73E-06
Lugar en el que estudian o trabajan los ciudadanos ausentes:						
Mismo municipio	14.15	13.37	14.94	0.79	0.40	1.61E-05
Otro municipio de la entidad	5.35	4.81	5.89	0.54	0.28	7.59E-06
Otra entidad	2.09	1.80	2.38	0.29	0.15	2.16E-06
Fuera del país	0.41	0.30	0.52	0.11	0.06	3.31E-07
No especificó lugar	1.68	1.44	1.93	0.25	0.13	1.58E-06



**Resultados Nacionales**  
Indicadores referidos a: Ciudadanos en Padrón Electoral

**Cuadro 67. Situación de residencia y causa de no residencia en el domicilio de registro de los ciudadanos inscritos en el Padrón Electoral en secciones no urbanas, 2021**

Indicador	Estimación del indicador %	Intervalo de confianza (95%)		Precisión %	Error estándar %	Error cuadrático medio
		Límite inferior	Límite superior			
Residentes en la sección de registro	88.42	87.60	89.24	0.82	0.42	1.75E-05
Residentes en el domicilio de registro	82.71	81.61	83.82	1.11	0.57	3.20E-05
Causas de no residencia en el domicilio del registro electoral:						
Cambio de domicilio no reportado	13.65	12.69	14.60	0.96	0.49	2.38E-05
Al mismo municipio	4.86	4.35	5.37	0.51	0.26	6.81E-06
A otro municipio dentro del mismo estado	2.38	2.04	2.73	0.35	0.18	3.10E-06
A otro estado	1.79	1.50	2.08	0.29	0.15	2.20E-06
A otro país	1.77	1.42	2.11	0.35	0.18	3.13E-06
Destino del cambio no especificado	2.84	2.37	3.32	0.47	0.24	5.81E-06
Fallecidos con registro electoral	1.14	0.92	1.36	0.22	0.11	1.23E-06
Reconocidos que no han vivido en el domicilio	0.29	0.14	0.44	0.15	0.08	5.87E-07
Suspendidos de derechos políticos	0.04	0.00	0.09	0.05	0.03	7.39E-08
Residentes con domicilio mal ubicado	0.24	0.11	0.37	0.13	0.07	4.67E-07
Otra causa de no residencia en el domicilio de registro	0.25	0.14	0.36	0.11	0.05	2.99E-07
Causa de no residencia no especificada	1.69	1.32	2.05	0.36	0.19	3.43E-06
Error en la sección del registro electoral	0.34	0.19	0.49	0.15	0.08	5.90E-07
Ciudadanos no reconocidos con registro electoral	2.54	2.11	2.97	0.43	0.22	4.87E-06
Ciudadanos no reconocidos y el domicilio es vivienda habitada	1.30	1.01	1.60	0.29	0.15	2.24E-06
Ciudadanos no reconocidos y el domicilio es predio no habitado	0.71	0.51	0.92	0.21	0.11	1.11E-06
Domicilios no localizados de los ciudadanos con registro electoral	0.66	0.48	0.85	0.19	0.10	9.10E-07

**Cuadro 68. Residentes habituales inscritos en el Padrón Electoral ausentes al momento de la entrevista según causa y tiempo de ausencia, y lugar en el que se encontraban en secciones no urbanas, 2021**

Indicador	Estimación del indicador %	Intervalo de confianza (95%)		Precisión %	Error estándar %	Error cuadrático medio
		Límite inferior	Límite superior			
Residentes habituales ausentes al momento de la entrevista	32.81	31.32	34.29	1.49	0.76	5.76E-05
Causas de ausencia:						
Estaba trabajando	27.28	25.87	28.69	1.41	0.72	5.18E-05
Estaba estudiando	0.40	0.24	0.55	0.15	0.08	6.22E-07
Estaba de viaje, vacaciones, paseo o asunto personal	4.04	3.55	4.53	0.49	0.25	6.16E-06
Estaba enfermo u hospitalizado	0.75	0.56	0.95	0.19	0.10	9.65E-07
Otra causa	0.13	0.06	0.21	0.07	0.04	1.43E-07
No se especificó la causa	0.20	0.11	0.30	0.10	0.05	2.44E-07
Tiempo de ausencia:						
Regresa diario	13.58	12.31	14.85	1.27	0.65	4.20E-05
De un día a un mes	8.84	7.92	9.76	0.92	0.47	2.19E-05
De uno a seis meses	5.40	4.49	6.32	0.92	0.47	2.18E-05
Más de seis meses y menos de un año	0.26	0.15	0.37	0.11	0.06	3.15E-07
Un año o más	0.96	0.68	1.23	0.27	0.14	1.95E-06
Tiempo de ausencia no especificado	3.76	3.13	4.39	0.63	0.32	1.02E-05
Lugar en el que estudian o trabajan los ciudadanos ausentes:						
Mismo municipio	13.94	12.77	15.12	1.18	0.60	3.60E-05
Otro municipio de la entidad	8.15	7.24	9.06	0.91	0.46	2.15E-05
Otra entidad	3.33	2.65	4.00	0.67	0.34	1.18E-05
Fuera del país	1.26	0.95	1.57	0.31	0.16	2.51E-06
No especificó lugar	0.99	0.71	1.27	0.28	0.14	2.03E-06

## 5.2.5. Resultados por tipo de distrito

Cuadro 69. Situación de residencia y causa de no residencia en el domicilio de registro de los ciudadanos inscritos en el Padrón Electoral por tipo de distrito, 2021

Tipo de distrito	Estimación del indicador %	Intervalo de confianza (95%)		Precisión %	Error estándar %	Error cuadrático medio
		Límite inferior	Límite superior			
<b>Residentes en la sección de registro</b>						
Rural estable	87.83	86.71	88.95	1.12	0.57	3.26E-05
Rural Disperso Atractor	87.27	86.02	88.52	1.25	0.64	4.07E-05
Promedio	87.98	86.55	89.40	1.43	0.73	5.30E-05
Urbano concentrado expulsor	86.69	84.31	89.07	2.38	1.21	1.47E-04
Urbano expulsor	86.01	84.11	87.91	1.90	0.97	9.38E-05
Urbano Atractor	84.25	83.33	85.18	0.92	0.47	2.22E-05
Urbano Altamente Atractor	83.50	81.19	85.81	2.31	1.18	1.39E-04
<b>Residentes en el domicilio de registro</b>						
Rural estable	83.45	82.01	84.89	1.44	0.73	5.37E-05
Rural Disperso Atractor	82.45	80.92	83.98	1.53	0.78	6.07E-05
Promedio	79.68	77.86	81.51	1.83	0.93	8.67E-05
Urbano concentrado expulsor	75.40	72.44	78.36	2.96	1.51	2.28E-04
Urbano expulsor	74.80	72.62	76.98	2.18	1.11	1.24E-04
Urbano Atractor	73.97	72.88	75.06	1.09	0.56	3.09E-05
Urbano Altamente Atractor	64.00	60.79	67.21	3.21	1.64	2.68E-04
<b>Cambio de domicilio no reportado</b>						
Rural estable	13.69	12.40	14.98	1.29	0.66	4.35E-05
Rural Disperso Atractor	14.31	12.93	15.69	1.38	0.70	4.94E-05
Promedio	14.49	13.04	15.95	1.46	0.74	5.50E-05
Urbano concentrado expulsor	17.30	14.73	19.86	2.56	1.31	1.71E-04
Urbano expulsor	17.92	15.91	19.94	2.02	1.03	1.06E-04
Urbano Atractor	19.69	18.76	20.61	0.93	0.47	2.24E-05
Urbano Altamente Atractor	25.69	23.02	28.37	2.67	1.36	1.86E-04
<b>Cambio de domicilio no reportado al mismo municipio</b>						
Rural estable	5.38	4.59	6.16	0.79	0.40	1.60E-05
Rural Disperso Atractor	5.26	4.45	6.07	0.81	0.41	1.69E-05
Promedio	5.93	4.99	6.87	0.94	0.48	2.30E-05
Urbano concentrado expulsor	3.38	2.36	4.39	1.02	0.52	2.69E-05
Urbano expulsor	4.86	3.82	5.91	1.05	0.53	2.84E-05
Urbano Atractor	7.74	7.16	8.33	0.59	0.30	9.03E-06
Urbano Altamente Atractor	7.48	5.98	8.99	1.51	0.77	5.91E-05
<b>Cambio de domicilio no reportado a otro municipio dentro del mismo estado</b>						
Rural estable	2.19	1.76	2.62	0.43	0.22	4.72E-06
Rural Disperso Atractor	3.22	2.58	3.87	0.65	0.33	1.09E-05
Promedio	1.69	1.24	2.14	0.45	0.23	5.28E-06
Urbano concentrado expulsor	3.32	2.12	4.52	1.20	0.61	3.74E-05
Urbano expulsor	2.69	1.85	3.53	0.84	0.43	1.82E-05
Urbano Atractor	2.14	1.75	2.52	0.39	0.20	3.89E-06
Urbano Altamente Atractor	1.91	1.19	2.64	0.72	0.37	1.37E-05
<b>Cambio de domicilio no reportado a otro estado</b>						
Rural estable	1.90	1.50	2.31	0.41	0.21	4.32E-06
Rural Disperso Atractor	1.74	1.33	2.15	0.41	0.21	4.38E-06
Promedio	1.26	0.92	1.61	0.34	0.18	3.07E-06
Urbano concentrado expulsor	2.01	1.21	2.80	0.80	0.41	1.65E-05
Urbano expulsor	1.55	1.03	2.07	0.52	0.27	7.11E-06
Urbano Atractor	1.58	1.26	1.90	0.32	0.16	2.60E-06
Urbano Altamente Atractor	1.28	0.74	1.82	0.54	0.28	7.58E-06

Cuadro 69. Situación de residencia y causa de no residencia en el domicilio de registro de los ciudadanos inscritos en el Padrón Electoral por tipo de distrito, 2021

Tipo de distrito	Estimación del indicador %	Intervalo de confianza (95%)		Precisión %	Error estándar %	Error cuadrático medio
		Límite inferior	Límite superior			
<b>Cambio de domicilio no reportado a otro país</b>						
Rural estable	1.34	0.91	1.76	0.42	0.22	4.68E-06
Rural Disperso Atractor	1.71	1.27	2.15	0.44	0.22	5.04E-06
Promedio	0.73	0.47	0.99	0.26	0.13	1.76E-06
Urbano concentrado expulsor	0.42	0.14	0.71	0.28	0.14	2.07E-06
Urbano expulsor	0.55	0.27	0.84	0.28	0.14	2.06E-06
Urbano Atractor	1.67	1.37	1.97	0.30	0.15	2.31E-06
Urbano Altamente Atractor	0.39	0.05	0.73	0.34	0.17	3.00E-06
<b>Destino del cambio no especificado</b>						
Rural estable	2.88	2.22	3.54	0.66	0.33	1.12E-05
Rural Disperso Atractor	2.38	1.87	2.89	0.51	0.26	6.79E-06
Promedio	4.87	3.94	5.81	0.94	0.48	2.28E-05
Urbano concentrado expulsor	8.17	6.35	10.00	1.82	0.93	8.66E-05
Urbano expulsor	8.27	6.85	9.69	1.42	0.72	5.24E-05
Urbano Atractor	6.56	5.91	7.20	0.64	0.33	1.07E-05
Urbano Altamente Atractor	14.63	11.87	17.39	2.76	1.41	1.98E-04
<b>Fallecidos con registro electoral</b>						
Rural estable	1.29	1.01	1.57	0.28	0.14	2.07E-06
Rural Disperso Atractor	0.96	0.64	1.27	0.32	0.16	2.64E-06
Promedio	0.96	0.67	1.25	0.29	0.15	2.20E-06
Urbano concentrado expulsor	0.62	0.24	0.99	0.38	0.19	3.67E-06
Urbano expulsor	0.83	0.47	1.19	0.36	0.18	3.38E-06
Urbano Atractor	1.02	0.83	1.21	0.19	0.10	9.60E-07
Urbano Altamente Atractor	0.54	0.13	0.95	0.41	0.21	4.42E-06
<b>Reconocidos que no han vivido en el domicilio</b>						
Rural estable	0.14	0.05	0.23	0.09	0.05	2.31E-07
Rural Disperso Atractor	0.22	0.08	0.36	0.14	0.07	5.14E-07
Promedio	0.32	0.11	0.54	0.21	0.11	1.19E-06
Urbano concentrado expulsor	0.33	0.09	0.58	0.24	0.12	1.55E-06
Urbano expulsor	0.20	0.03	0.36	0.17	0.08	7.16E-07
Urbano Atractor	0.47	0.30	0.64	0.17	0.09	7.52E-07
Urbano Altamente Atractor	0.80	0.31	1.28	0.49	0.25	6.22E-06
<b>Suspendidos de derechos políticos</b>						
Rural estable	0.05	0.00	0.14	0.08	0.04	1.81E-07
Rural Disperso Atractor	0.00	0.00	0.01	0.01	0.00	1.82E-09
Promedio	0.05	0.00	0.16	0.10	0.05	2.86E-07
Urbano concentrado expulsor	0.00	0.00	0.00	0.00	0.00	0.00E+00
Urbano expulsor	0.06	0.00	0.18	0.12	0.06	3.58E-07
Urbano Atractor	0.04	0.00	0.09	0.05	0.03	6.27E-08
Urbano Altamente Atractor	0.12	0.00	0.32	0.20	0.10	1.09E-06
<b>Residentes con domicilio mal ubicado</b>						
Rural estable	0.48	0.25	0.71	0.23	0.12	1.38E-06
Rural Disperso Atractor	0.48	0.20	0.77	0.28	0.14	2.09E-06
Promedio	0.95	0.55	1.35	0.40	0.20	4.17E-06
Urbano concentrado expulsor	2.23	1.16	3.31	1.08	0.55	3.01E-05
Urbano expulsor	1.68	1.05	2.30	0.62	0.32	1.01E-05
Urbano Atractor	0.76	0.54	0.98	0.22	0.11	1.26E-06
Urbano Altamente Atractor	0.54	0.15	0.93	0.39	0.20	3.93E-06

**Resultados Nacionales**  
Indicadores referidos a: Ciudadanos en Padrón Electoral

**Cuadro 69. Situación de residencia y causa de no residencia en el domicilio de registro de los ciudadanos inscritos en el Padrón Electoral por tipo de distrito, 2021**

Tipo de distrito	Estimación del indicador %	Intervalo de confianza (95%)		Precisión %	Error estándar %	Error cuadrático medio
		Límite inferior	Límite superior			
<b>Otra causa de no residencia en el domicilio de registro</b>						
Rural estable	0.21	0.08	0.34	0.13	0.06	4.22E-07
Rural Disperso Atractor	0.34	0.15	0.54	0.20	0.10	1.02E-06
Promedio	0.28	0.12	0.44	0.16	0.08	6.80E-07
Urbano concentrado expulsor	0.16	0.00	0.33	0.17	0.09	7.58E-07
Urbano expulsor	0.65	0.26	1.03	0.38	0.20	3.84E-06
Urbano Atractor	0.35	0.23	0.47	0.12	0.06	3.62E-07
Urbano Altamente Atractor	0.74	0.29	1.20	0.45	0.23	5.38E-06
<b>Causa de no residencia no especificada</b>						
Rural estable	0.69	0.43	0.95	0.26	0.13	1.72E-06
Rural Disperso Atractor	1.23	0.88	1.58	0.35	0.18	3.19E-06
Promedio	3.26	2.51	4.01	0.75	0.38	1.45E-05
Urbano concentrado expulsor	3.96	2.76	5.15	1.20	0.61	3.72E-05
Urbano expulsor	3.86	2.82	4.91	1.05	0.53	2.84E-05
Urbano Atractor	3.70	3.22	4.19	0.48	0.25	6.11E-06
Urbano Altamente Atractor	7.57	5.64	9.49	1.92	0.98	9.61E-05
<b>Error en la sección del registro electoral</b>						
Rural estable	0.66	0.37	0.94	0.29	0.15	2.12E-06
Rural Disperso Atractor	0.62	0.32	0.92	0.30	0.15	2.34E-06
Promedio	1.17	0.72	1.63	0.45	0.23	5.29E-06
Urbano concentrado expulsor	3.32	1.55	5.08	1.76	0.90	8.10E-05
Urbano expulsor	2.54	1.73	3.35	0.81	0.41	1.70E-05
Urbano Atractor	1.07	0.80	1.33	0.27	0.14	1.83E-06
Urbano Altamente Atractor	0.77	0.22	1.33	0.56	0.28	8.07E-06
<b>Ciudadanos no reconocidos con registro electoral</b>						
Rural estable	1.19	0.84	1.54	0.35	0.18	3.17E-06
Rural Disperso Atractor	2.25	1.77	2.72	0.48	0.24	5.87E-06
Promedio	5.20	4.14	6.26	1.06	0.54	2.94E-05
Urbano concentrado expulsor	4.66	3.30	6.02	1.36	0.69	4.82E-05
Urbano expulsor	5.04	3.69	6.38	1.35	0.69	4.72E-05
Urbano Atractor	4.93	4.34	5.51	0.58	0.30	8.82E-06
Urbano Altamente Atractor	10.01	7.76	12.26	2.25	1.15	1.32E-04
<b>Ciudadanos no reconocidos y el domicilio es vivienda habitada</b>						
Rural estable	0.32	0.16	0.49	0.16	0.08	6.95E-07
Rural Disperso Atractor	1.12	0.79	1.46	0.34	0.17	2.94E-06
Promedio	3.54	2.72	4.36	0.82	0.42	1.75E-05
Urbano concentrado expulsor	3.86	2.71	5.01	1.15	0.59	3.45E-05
Urbano expulsor	4.13	3.07	5.20	1.06	0.54	2.95E-05
Urbano Atractor	3.11	2.68	3.54	0.43	0.22	4.81E-06
Urbano Altamente Atractor	7.46	5.50	9.41	1.96	1.00	9.97E-05
<b>Ciudadanos no reconocidos y el domicilio es predio no habitado</b>						
Rural estable	0.40	0.21	0.60	0.19	0.10	9.77E-07
Rural Disperso Atractor	0.43	0.26	0.60	0.17	0.09	7.62E-07
Promedio	0.83	0.52	1.13	0.30	0.15	2.36E-06
Urbano concentrado expulsor	0.77	0.29	1.24	0.47	0.24	5.83E-06
Urbano expulsor	0.63	0.31	0.95	0.32	0.16	2.68E-06
Urbano Atractor	1.30	1.02	1.58	0.28	0.14	2.06E-06
Urbano Altamente Atractor	1.93	1.18	2.68	0.75	0.38	1.47E-05

**Cuadro 69. Situación de residencia y causa de no residencia en el domicilio de registro de los ciudadanos inscritos en el Padrón Electoral por tipo de distrito, 2021**

Tipo de distrito	Estimación del indicador %	Intervalo de confianza (95%)		Precisión %	Error estándar %	Error cuadrático medio
		Límite inferior	Límite superior			
<b>Domicilios no localizados de los ciudadanos con registro electoral</b>						
Rural estable	0.59	0.35	0.83	0.24	0.12	1.51E-06
Rural Disperso Atractor	0.85	0.55	1.14	0.29	0.15	2.26E-06
Promedio	0.96	0.59	1.32	0.37	0.19	3.53E-06
Urbano concentrado expulsor	0.02	0.00	0.06	0.04	0.02	3.96E-08
Urbano expulsor	0.29	0.00	0.62	0.33	0.17	2.87E-06
Urbano Atractor	0.64	0.43	0.86	0.22	0.11	1.22E-06
Urbano Altamente Atractor	0.64	0.25	1.02	0.38	0.20	3.83E-06

## Resultados Nacionales

Indicadores referidos a: Ciudadanos en Padrón Electoral

**Cuadro 70. Residentes habituales inscritos en el Padrón Electoral ausentes al momento de la entrevista según causa y tiempo de ausencia, y lugar en el que se encontraban por tipo de distrito, 2021**

Tipo de distrito	Estimación del indicador %	Intervalo de confianza (95%)		Precisión %	Error estándar %	Error cuadrático medio
		Límite inferior	Límite superior			
<b>Residentes habituales ausentes al momento de la entrevista</b>						
Rural estable	29.13	27.26	31.00	1.87	0.95	9.10E-05
Rural Disperso Atractor	35.41	33.22	37.60	2.19	1.12	1.25E-04
Promedio	30.00	27.65	32.34	2.34	1.19	1.43E-04
Urbano concentrado expulsor	25.84	22.77	28.90	3.06	1.56	2.44E-04
Urbano expulsor	33.14	30.48	35.81	2.67	1.36	1.85E-04
Urbano Atractor	29.56	28.15	30.98	1.42	0.72	5.24E-05
Urbano Altamente Atractor	28.02	24.88	31.16	3.14	1.60	2.56E-04
<b>Causa de ausencia: estaba trabajando</b>						
Rural estable	24.33	22.56	26.09	1.77	0.90	8.11E-05
Rural Disperso Atractor	29.17	27.16	31.19	2.01	1.03	1.05E-04
Promedio	24.82	22.57	27.07	2.25	1.15	1.32E-04
Urbano concentrado expulsor	20.98	17.98	23.98	3.00	1.53	2.34E-04
Urbano expulsor	24.95	22.48	27.43	2.48	1.26	1.59E-04
Urbano Atractor	23.50	22.25	24.76	1.25	0.64	4.09E-05
Urbano Altamente Atractor	21.74	18.69	24.78	3.04	1.55	2.41E-04
<b>Causa de ausencia: estaba estudiando</b>						
Rural estable	0.64	0.39	0.89	0.25	0.13	1.63E-06
Rural Disperso Atractor	0.53	0.24	0.81	0.28	0.14	2.09E-06
Promedio	0.40	0.22	0.58	0.18	0.09	8.13E-07
Urbano concentrado expulsor	0.40	0.08	0.73	0.32	0.16	2.71E-06
Urbano expulsor	0.59	0.26	0.92	0.33	0.17	2.86E-06
Urbano Atractor	0.47	0.33	0.61	0.14	0.07	5.38E-07
Urbano Altamente Atractor	0.18	0.01	0.35	0.17	0.09	7.61E-07
<b>Causa de ausencia: de vacaciones o viaje</b>						
Rural estable	3.03	2.52	3.54	0.51	0.26	6.72E-06
Rural Disperso Atractor	4.70	3.90	5.50	0.80	0.41	1.66E-05
Promedio	3.52	2.79	4.24	0.73	0.37	1.37E-05
Urbano concentrado expulsor	3.11	2.19	4.03	0.92	0.47	2.20E-05
Urbano expulsor	5.19	3.97	6.40	1.22	0.62	3.85E-05
Urbano Atractor	4.43	3.95	4.92	0.49	0.25	6.21E-06
Urbano Altamente Atractor	4.67	3.47	5.87	1.20	0.61	3.74E-05
<b>Causa de ausencia: estaba enfermo u hospitalizado</b>						
Rural estable	0.89	0.62	1.16	0.27	0.14	1.90E-06
Rural Disperso Atractor	0.67	0.44	0.90	0.23	0.12	1.38E-06
Promedio	0.76	0.48	1.05	0.29	0.15	2.14E-06
Urbano concentrado expulsor	1.05	0.38	1.73	0.67	0.34	1.18E-05
Urbano expulsor	1.47	0.87	2.07	0.60	0.30	9.28E-06
Urbano Atractor	0.67	0.43	0.90	0.24	0.12	1.44E-06
Urbano Altamente Atractor	0.49	0.15	0.83	0.34	0.17	3.01E-06
<b>Causa de ausencia: otra causa</b>						
Rural estable	0.19	0.05	0.32	0.13	0.07	4.72E-07
Rural Disperso Atractor	0.15	0.03	0.28	0.13	0.06	4.20E-07
Promedio	0.21	0.05	0.36	0.16	0.08	6.33E-07
Urbano concentrado expulsor	0.14	0.00	0.34	0.19	0.10	9.88E-07
Urbano expulsor	0.38	0.09	0.67	0.29	0.15	2.16E-06
Urbano Atractor	0.17	0.10	0.24	0.07	0.04	1.33E-07
Urbano Altamente Atractor	0.49	0.12	0.85	0.36	0.19	3.43E-06

**Cuadro 70. Residentes habituales inscritos en el Padrón Electoral ausentes al momento de la entrevista según causa y tiempo de ausencia, y lugar en el que se encontraban por tipo de distrito, 2021**

Tipo de distrito	Estimación del indicador %	Intervalo de confianza (95%)		Precisión %	Error estándar %	Error cuadrático medio
		Límite inferior	Límite superior			
<b>Causa de ausencia: no sabe</b>						
Rural estable	0.06	0.00	0.14	0.09	0.04	2.00E-07
Rural Disperso Atractor	0.19	0.07	0.32	0.12	0.06	4.05E-07
Promedio	0.29	0.09	0.49	0.20	0.10	1.06E-06
Urbano concentrado expulsor	0.15	0.00	0.33	0.18	0.09	8.67E-07
Urbano expulsor	0.56	0.09	1.03	0.47	0.24	5.76E-06
Urbano Atractor	0.32	0.21	0.43	0.11	0.06	3.18E-07
Urbano Altamente Atractor	0.46	0.00	0.94	0.47	0.24	5.81E-06
<b>Lugar en el que estudian o trabajan: mismo municipio</b>						
Rural estable	10.10	8.69	11.50	1.41	0.72	5.14E-05
Rural Disperso Atractor	16.34	14.55	18.13	1.79	0.91	8.32E-05
Promedio	14.37	12.58	16.17	1.79	0.91	8.35E-05
Urbano concentrado expulsor	9.18	7.03	11.34	2.16	1.10	1.21E-04
Urbano expulsor	15.76	13.21	18.31	2.55	1.30	1.69E-04
Urbano Atractor	16.19	15.03	17.36	1.17	0.60	3.55E-05
Urbano Altamente Atractor	16.05	13.06	19.03	2.99	1.52	2.32E-04
<b>Lugar en el que estudian o trabajan: otro municipio de la entidad</b>						
Rural estable	8.69	7.52	9.86	1.17	0.60	3.55E-05
Rural Disperso Atractor	8.42	6.89	9.95	1.53	0.78	6.09E-05
Promedio	7.24	5.57	8.91	1.67	0.85	7.28E-05
Urbano concentrado expulsor	5.62	3.66	7.58	1.96	1.00	9.98E-05
Urbano expulsor	4.42	3.32	5.53	1.11	0.56	3.18E-05
Urbano Atractor	4.42	3.82	5.03	0.60	0.31	9.43E-06
Urbano Altamente Atractor	3.29	2.13	4.45	1.16	0.59	3.49E-05
<b>Lugar en el que estudian o trabajan: otra entidad</b>						
Rural estable	4.57	3.60	5.55	0.97	0.50	2.46E-05
Rural Disperso Atractor	2.57	1.84	3.30	0.73	0.37	1.38E-05
Promedio	1.72	1.13	2.31	0.59	0.30	9.15E-06
Urbano concentrado expulsor	4.01	2.69	5.33	1.32	0.67	4.55E-05
Urbano expulsor	1.89	1.07	2.72	0.82	0.42	1.77E-05
Urbano Atractor	1.42	1.04	1.79	0.37	0.19	3.65E-06
Urbano Altamente Atractor	0.50	0.09	0.90	0.40	0.21	4.21E-06
<b>Lugar en el que estudian o trabajan: fuera del país</b>						
Rural estable	1.13	0.76	1.50	0.37	0.19	3.55E-06
Rural Disperso Atractor	1.56	0.92	2.19	0.63	0.32	1.04E-05
Promedio	0.56	0.28	0.84	0.28	0.14	2.03E-06
Urbano concentrado expulsor	0.07	0.00	0.18	0.11	0.06	3.10E-07
Urbano expulsor	0.06	0.00	0.14	0.07	0.04	1.32E-07
Urbano Atractor	0.48	0.35	0.61	0.13	0.07	4.42E-07
Urbano Altamente Atractor	0.54	0.06	1.03	0.48	0.25	6.08E-06
<b>Lugar en el que estudian o trabajan: no especificó lugar</b>						
Rural estable	0.48	0.23	0.72	0.24	0.12	1.53E-06
Rural Disperso Atractor	0.81	0.50	1.13	0.32	0.16	2.60E-06
Promedio	1.32	0.85	1.80	0.48	0.24	5.87E-06
Urbano concentrado expulsor	2.50	1.53	3.46	0.97	0.49	2.43E-05
Urbano expulsor	3.41	2.44	4.38	0.97	0.50	2.45E-05
Urbano Atractor	1.46	1.16	1.76	0.30	0.15	2.36E-06
Urbano Altamente Atractor	1.54	0.18	2.90	1.36	0.69	4.81E-05



**Resultados Nacionales**  
Indicadores referidos a: Ciudadanos en Padrón Electoral

**Cuadro 70. Residentes habituales inscritos en el Padrón Electoral ausentes al momento de la entrevista según causa y tiempo de ausencia, y lugar en el que se encontraban por tipo de distrito, 2021**

Tipo de distrito	Estimación del indicador %	Intervalo de confianza (95%)		Precisión %	Error estándar %	Error cuadrático medio
		Límite inferior	Límite superior			
<b>Tiempo de ausencia: regresa diario</b>						
Rural estable	8.82	7.43	10.21	1.39	0.71	5.02E-05
Rural Disperso Atractor	15.13	13.34	16.92	1.79	0.91	8.32E-05
Promedio	18.82	16.41	21.24	2.41	1.23	1.51E-04
Urbano concentrado expulsor	15.46	12.54	18.37	2.91	1.49	2.21E-04
Urbano expulsor	22.95	20.06	25.85	2.89	1.47	2.17E-04
Urbano Atractor	18.68	17.40	19.96	1.28	0.65	4.24E-05
Urbano Altamente Atractor	17.66	14.32	21.00	3.34	1.70	2.90E-04
<b>Tiempo de ausencia: de un día a un mes</b>						
Rural estable	9.50	8.25	10.75	1.25	0.64	4.06E-05
Rural Disperso Atractor	9.67	8.18	11.17	1.49	0.76	5.81E-05
Promedio	5.40	4.38	6.41	1.02	0.52	2.68E-05
Urbano concentrado expulsor	4.32	2.73	5.92	1.60	0.81	6.62E-05
Urbano expulsor	3.89	2.84	4.93	1.04	0.53	2.83E-05
Urbano Atractor	4.62	4.06	5.17	0.56	0.28	8.02E-06
Urbano Altamente Atractor	4.14	2.75	5.53	1.39	0.71	5.04E-05
<b>Tiempo de ausencia: de uno a seis meses</b>						
Rural estable	6.59	5.23	7.94	1.35	0.69	4.76E-05
Rural Disperso Atractor	4.51	3.11	5.91	1.40	0.71	5.09E-05
Promedio	2.04	1.43	2.65	0.61	0.31	9.66E-06
Urbano concentrado expulsor	2.28	1.30	3.26	0.98	0.50	2.49E-05
Urbano expulsor	1.13	0.66	1.59	0.47	0.24	5.68E-06
Urbano Atractor	2.41	1.98	2.85	0.43	0.22	4.92E-06
Urbano Altamente Atractor	2.35	1.26	3.44	1.09	0.56	3.09E-05
<b>Tiempo de ausencia: más de seis meses y menos de un año</b>						
Rural estable	0.29	0.14	0.43	0.15	0.07	5.52E-07
Rural Disperso Atractor	0.16	0.03	0.29	0.13	0.07	4.46E-07
Promedio	0.14	0.00	0.29	0.15	0.08	6.04E-07
Urbano concentrado expulsor	0.07	0.00	0.17	0.10	0.05	2.76E-07
Urbano expulsor	0.03	0.00	0.07	0.04	0.02	4.76E-08
Urbano Atractor	0.15	0.07	0.23	0.08	0.04	1.67E-07
Urbano Altamente Atractor	0.00	0.00	0.00	0.00	0.00	0.00E+00
<b>Tiempo de ausencia: un año o más</b>						
Rural estable	1.12	0.76	1.49	0.37	0.19	3.49E-06
Rural Disperso Atractor	0.82	0.40	1.24	0.42	0.21	4.54E-06
Promedio	0.20	0.07	0.32	0.13	0.06	4.13E-07
Urbano concentrado expulsor	0.13	0.00	0.31	0.18	0.09	8.82E-07
Urbano expulsor	0.15	0.00	0.33	0.17	0.09	7.81E-07
Urbano Atractor	0.31	0.19	0.43	0.12	0.06	3.94E-07
Urbano Altamente Atractor	0.29	0.00	0.59	0.31	0.16	2.44E-06

**Cuadro 70. Residentes habituales inscritos en el Padrón Electoral ausentes al momento de la entrevista según causa y tiempo de ausencia, y lugar en el que se encontraban por tipo de distrito, 2021**

Tipo de distrito	Estimación del indicador %	Intervalo de confianza (95%)		Precisión %	Error estándar %	Error cuadrático medio
		Límite inferior	Límite superior			
<b>Tiempo de ausencia no especificado</b>						
Rural estable	2.82	2.14	3.50	0.68	0.35	1.20E-05
Rural Disperso Atractor	5.12	3.98	6.26	1.14	0.58	3.40E-05
Promedio	3.40	2.61	4.19	0.79	0.40	1.62E-05
Urbano concentrado expulsor	3.58	2.39	4.77	1.19	0.61	3.67E-05
Urbano expulsor	5.00	3.80	6.19	1.20	0.61	3.73E-05
Urbano Atractor	3.39	2.86	3.92	0.53	0.27	7.31E-06
Urbano Altamente Atractor	3.58	2.68	4.48	0.90	0.46	2.11E-05

5.2.6. Resultados por sexo y edad

Cuadro 71. Residentes en la sección de registro por sexo y edad, 2021

Grupo Quinquenal	Estimación del indicador %	Intervalo de confianza (95%)		Precisión %	Error estándar %	Error cuadrático medio
		Límite inferior	Límite superior			
Nacional	86.28	85.75	86.80	0.52	0.27	7.15E-06
18-19	92.48	90.22	94.74	2.26	1.15	1.33E-04
20-24	86.13	84.80	87.46	1.33	0.68	4.60E-05
25-29	81.41	79.98	82.84	1.43	0.73	5.32E-05
30-34	81.93	80.44	83.41	1.49	0.76	5.73E-05
35-39	84.60	83.11	86.09	1.49	0.76	5.75E-05
40-44	85.76	84.26	87.27	1.51	0.77	5.92E-05
45-49	87.40	85.97	88.84	1.43	0.73	5.34E-05
50-54	88.71	87.33	90.10	1.38	0.71	4.98E-05
55-59	89.88	88.39	91.38	1.49	0.76	5.80E-05
60-64	90.29	88.76	91.81	1.52	0.78	6.02E-05
65-69	91.67	90.15	93.19	1.52	0.77	6.00E-05
70-74	91.10	89.08	93.12	2.02	1.03	1.06E-04
75-79	89.16	86.82	91.50	2.34	1.19	1.42E-04
80 y más	81.58	78.82	84.33	2.75	1.40	1.97E-04
Hombres	85.83	85.14	86.51	0.69	0.35	1.23E-05
18-19	95.11	92.65	97.57	2.46	1.25	1.57E-04
20-24	87.68	85.92	89.44	1.76	0.90	8.09E-05
25-29	83.15	81.22	85.07	1.92	0.98	9.63E-05
30-34	81.35	79.21	83.49	2.14	1.09	1.19E-04
35-39	83.17	81.10	85.24	2.07	1.05	1.11E-04
40-44	84.80	82.66	86.94	2.14	1.09	1.19E-04
45-49	85.04	82.80	87.28	2.24	1.14	1.31E-04
50-54	87.71	85.57	89.86	2.14	1.09	1.20E-04
55-59	88.52	86.33	90.71	2.19	1.12	1.24E-04
60-64	88.89	86.62	91.17	2.28	1.16	1.35E-04
65-69	90.10	87.73	92.47	2.37	1.21	1.46E-04
70-74	91.15	88.31	93.99	2.84	1.45	2.09E-04
75-79	90.64	87.47	93.81	3.17	1.62	2.61E-04
80 y más	79.36	74.66	84.06	4.70	2.40	5.75E-04
Mujeres	86.69	86.00	87.38	0.69	0.35	1.24E-05
18-19	90.03	86.38	93.68	3.65	1.86	3.46E-04
20-24	84.58	82.62	86.53	1.95	1.00	9.91E-05
25-29	79.82	77.81	81.83	2.01	1.02	1.05E-04
30-34	82.50	80.47	84.53	2.03	1.04	1.07E-04
35-39	85.94	83.96	87.91	1.97	1.00	1.01E-04
40-44	86.70	84.64	88.76	2.06	1.05	1.10E-04
45-49	89.59	87.73	91.45	1.86	0.95	8.98E-05
50-54	89.60	87.83	91.36	1.77	0.90	8.13E-05
55-59	91.00	89.14	92.86	1.86	0.95	8.99E-05
60-64	91.54	89.52	93.57	2.02	1.03	1.06E-04
65-69	93.06	91.04	95.09	2.03	1.03	1.07E-04
70-74	91.06	88.22	93.89	2.83	1.45	2.09E-04
75-79	88.12	84.77	91.48	3.36	1.71	2.93E-04
80 y más	83.31	79.93	86.69	3.38	1.72	2.96E-04

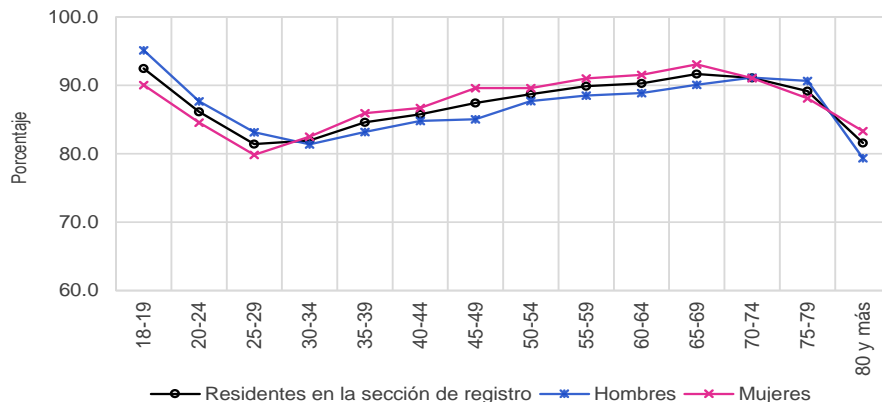

Cuadro 72. Residentes en el domicilio de registro por sexo y edad, 2021

Grupo Quinquenal	Estimación del indicador %	Intervalo de confianza (95%)		Precisión %	Error estándar %	Error cuadrático medio
		Límite inferior	Límite superior			
Nacional	77.53	76.90	78.17	0.64	0.32	1.05E-05
18-19	86.12	83.30	88.94	2.82	1.44	2.07E-04
20-24	76.37	74.83	77.90	1.54	0.78	6.13E-05
25-29	70.93	69.27	72.60	1.66	0.85	7.19E-05
30-34	70.97	69.30	72.64	1.67	0.85	7.26E-05
35-39	74.20	72.50	75.90	1.70	0.87	7.54E-05
40-44	75.90	74.22	77.59	1.69	0.86	7.41E-05
45-49	78.64	76.99	80.30	1.66	0.85	7.14E-05
50-54	80.33	78.62	82.04	1.71	0.87	7.60E-05
55-59	83.30	81.51	85.08	1.78	0.91	8.26E-05
60-64	84.57	82.74	86.41	1.83	0.93	8.73E-05
65-69	85.77	83.76	87.78	2.01	1.02	1.05E-04
70-74	87.26	84.98	89.54	2.28	1.16	1.35E-04
75-79	83.79	81.00	86.58	2.79	1.42	2.02E-04
80 y más	78.48	75.61	81.34	2.87	1.46	2.14E-04
Hombres	76.79	75.94	77.63	0.85	0.43	1.87E-05
18-19	88.66	85.29	92.03	3.37	1.72	2.95E-04
20-24	78.35	76.20	80.50	2.15	1.10	1.21E-04
25-29	72.38	70.10	74.67	2.29	1.17	1.36E-04
30-34	70.12	67.72	72.53	2.40	1.23	1.50E-04
35-39	73.13	70.77	75.48	2.35	1.20	1.44E-04
40-44	74.48	72.11	76.85	2.37	1.21	1.46E-04
45-49	75.39	72.79	77.98	2.60	1.32	1.75E-04
50-54	78.69	76.13	81.25	2.56	1.31	1.70E-04
55-59	80.89	78.25	83.53	2.64	1.35	1.81E-04
60-64	82.84	80.23	85.44	2.61	1.33	1.77E-04
65-69	84.15	81.11	87.18	3.03	1.55	2.39E-04
70-74	87.31	84.13	90.49	3.18	1.62	2.63E-04
75-79	85.58	81.52	89.64	4.06	2.07	4.29E-04
80 y más	76.10	71.37	80.83	4.73	2.41	5.81E-04
Mujeres	78.23	77.42	79.04	0.81	0.41	1.70E-05
18-19	83.76	79.48	88.04	4.28	2.18	4.76E-04
20-24	74.42	72.20	76.65	2.22	1.13	1.28E-04
25-29	69.60	67.35	71.84	2.24	1.14	1.31E-04
30-34	71.81	69.52	74.11	2.30	1.17	1.37E-04
35-39	75.20	72.87	77.53	2.33	1.19	1.41E-04
40-44	77.31	74.92	79.70	2.39	1.22	1.49E-04
45-49	81.76	79.65	83.87	2.11	1.08	1.16E-04
50-54	81.81	79.56	84.06	2.25	1.15	1.32E-04
55-59	85.32	83.06	87.58	2.26	1.15	1.33E-04
60-64	86.15	83.68	88.63	2.47	1.26	1.59E-04
65-69	87.21	84.57	89.85	2.64	1.35	1.81E-04
70-74	87.22	84.05	90.38	3.17	1.61	2.61E-04
75-79	82.56	78.70	86.42	3.86	1.97	3.88E-04
80 y más	80.34	76.72	83.96	3.62	1.85	3.41E-04

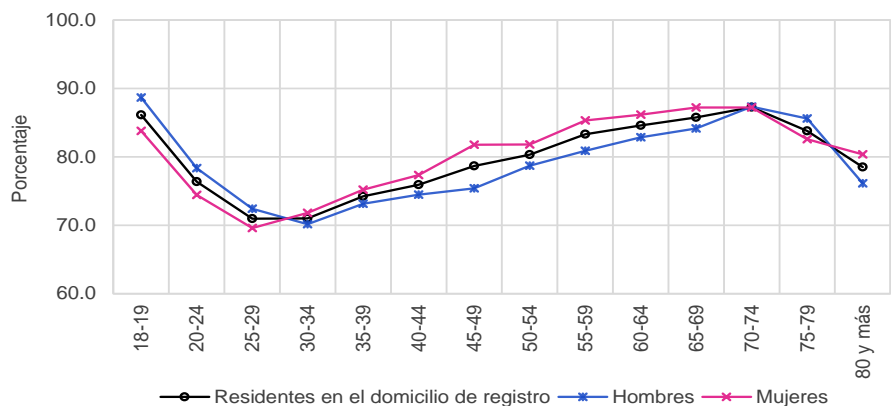

Resultados Nacionales  
Indicadores referidos a: Ciudadanos en Padrón Electoral

Cuadro 73. Cambio de domicilio no reportado por sexo y edad, 2021

Grupo Quinquenal	Estimación del indicador %	Intervalo de confianza (95%)		Precisión %	Error estándar %	Error cuadrático medio
		Límite inferior	Límite superior			
Nacional	16.94	16.38	17.49	0.55	0.28	7.98E-06
18-19	9.90	7.50	12.29	2.40	1.22	1.49E-04
20-24	19.02	17.61	20.43	1.41	0.72	5.15E-05
25-29	23.87	22.36	25.37	1.51	0.77	5.91E-05
30-34	23.81	22.26	25.35	1.54	0.79	6.20E-05
35-39	20.53	18.94	22.11	1.59	0.81	6.55E-05
40-44	18.08	16.52	19.63	1.56	0.79	6.29E-05
45-49	15.78	14.36	17.20	1.42	0.72	5.25E-05
50-54	14.63	13.11	16.14	1.51	0.77	5.95E-05
55-59	10.78	9.33	12.22	1.45	0.74	5.44E-05
60-64	9.73	8.20	11.27	1.53	0.78	6.12E-05
65-69	9.73	8.05	11.41	1.68	0.86	7.33E-05
70-74	7.62	5.73	9.51	1.89	0.96	9.26E-05
75-79	8.64	6.42	10.85	2.21	1.13	1.27E-04
80 y más	8.57	6.59	10.55	1.98	1.01	1.02E-04
Hombres	17.11	16.37	17.86	0.74	0.38	1.43E-05
18-19	7.36	4.56	10.16	2.80	1.43	2.04E-04
20-24	16.93	14.99	18.88	1.94	0.99	9.82E-05
25-29	22.28	20.15	24.41	2.13	1.09	1.18E-04
30-34	24.00	21.75	26.25	2.25	1.15	1.31E-04
35-39	21.44	19.25	23.62	2.18	1.11	1.24E-04
40-44	18.99	16.81	21.18	2.19	1.12	1.25E-04
45-49	17.46	15.29	19.63	2.17	1.11	1.22E-04
50-54	15.31	13.01	17.60	2.30	1.17	1.37E-04
55-59	11.53	9.44	13.61	2.08	1.06	1.13E-04
60-64	11.18	8.98	13.39	2.20	1.12	1.26E-04
65-69	10.86	8.17	13.55	2.69	1.37	1.88E-04
70-74	6.64	4.29	9.00	2.35	1.20	1.44E-04
75-79	7.30	4.31	10.28	2.99	1.52	2.32E-04
80 y más	9.61	6.41	12.81	3.20	1.63	2.66E-04
Mujeres	16.77	16.06	17.48	0.71	0.36	1.32E-05
18-19	12.26	8.51	16.01	3.75	1.91	3.65E-04
20-24	21.07	18.99	23.15	2.08	1.06	1.13E-04
25-29	25.33	23.28	27.38	2.05	1.05	1.10E-04
30-34	23.61	21.43	25.80	2.18	1.11	1.24E-04
35-39	19.68	17.54	21.81	2.14	1.09	1.19E-04
40-44	17.17	15.03	19.31	2.14	1.09	1.19E-04
45-49	14.17	12.24	16.09	1.93	0.98	9.63E-05
50-54	14.01	12.00	16.02	2.01	1.02	1.05E-04
55-59	10.15	8.30	11.99	1.85	0.94	8.87E-05
60-64	8.41	6.44	10.39	1.97	1.01	1.01E-04
65-69	8.72	6.58	10.87	2.14	1.09	1.19E-04
70-74	8.49	5.82	11.16	2.67	1.36	1.86E-04
75-79	9.56	6.49	12.64	3.07	1.57	2.46E-04
80 y más	7.75	5.29	10.21	2.46	1.26	1.58E-04

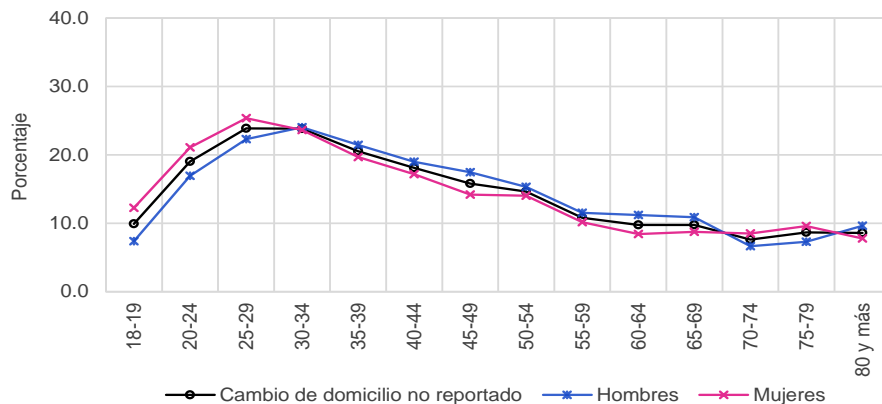

Cuadro 74. Cambio de domicilio no reportado al mismo municipio por sexo y edad, 2021

Grupo Quinquenal	Estimación del indicador %	Intervalo de confianza (95%)		Precisión %	Error estándar %	Error cuadrático medio
		Límite inferior	Límite superior			
Nacional	6.01	5.70	6.33	0.31	0.16	2.58E-06
18-19	3.54	2.18	4.91	1.37	0.70	4.86E-05
20-24	7.23	6.33	8.13	0.90	0.46	2.10E-05
25-29	9.20	8.23	10.17	0.97	0.49	2.45E-05
30-34	8.96	7.96	9.97	1.00	0.51	2.61E-05
35-39	8.01	7.09	8.92	0.92	0.47	2.19E-05
40-44	6.64	5.65	7.62	0.98	0.50	2.52E-05
45-49	5.35	4.49	6.21	0.86	0.44	1.94E-05
50-54	4.07	3.30	4.84	0.77	0.39	1.55E-05
55-59	3.21	2.48	3.95	0.74	0.38	1.42E-05
60-64	2.46	1.70	3.22	0.76	0.39	1.51E-05
65-69	2.82	1.91	3.73	0.91	0.46	2.15E-05
70-74	1.76	0.96	2.56	0.80	0.41	1.67E-05
75-79	1.86	0.80	2.92	1.06	0.54	2.90E-05
80 y más	2.96	1.74	4.18	1.22	0.62	3.84E-05
Hombres	5.96	5.56	6.36	0.40	0.20	4.16E-06
18-19	2.47	0.99	3.95	1.48	0.75	5.68E-05
20-24	5.90	4.75	7.06	1.15	0.59	3.47E-05
25-29	7.83	6.54	9.13	1.29	0.66	4.35E-05
30-34	9.58	8.08	11.07	1.50	0.76	5.81E-05
35-39	8.38	7.03	9.72	1.34	0.69	4.70E-05
40-44	7.51	5.99	9.02	1.51	0.77	5.95E-05
45-49	5.53	4.28	6.78	1.25	0.64	4.06E-05
50-54	3.51	2.51	4.51	1.00	0.51	2.60E-05
55-59	3.18	2.17	4.20	1.01	0.52	2.67E-05
60-64	3.34	2.02	4.66	1.32	0.67	4.55E-05
65-69	3.25	1.72	4.78	1.53	0.78	6.06E-05
70-74	2.41	0.94	3.88	1.47	0.75	5.59E-05
75-79	1.97	0.50	3.45	1.48	0.75	5.66E-05
80 y más	2.49	0.98	3.99	1.50	0.77	5.86E-05
Mujeres	6.07	5.65	6.48	0.42	0.21	4.52E-06
18-19	4.54	2.30	6.78	2.24	1.14	1.30E-04
20-24	8.53	7.14	9.92	1.39	0.71	5.00E-05
25-29	10.46	9.06	11.87	1.41	0.72	5.15E-05
30-34	8.36	7.01	9.71	1.35	0.69	4.73E-05
35-39	7.66	6.39	8.93	1.27	0.65	4.20E-05
40-44	5.78	4.56	7.00	1.22	0.62	3.86E-05
45-49	5.18	3.96	6.39	1.22	0.62	3.85E-05
50-54	4.57	3.41	5.73	1.16	0.59	3.49E-05
55-59	3.24	2.23	4.25	1.01	0.51	2.63E-05
60-64	1.66	0.84	2.49	0.83	0.42	1.77E-05
65-69	2.44	1.38	3.51	1.06	0.54	2.94E-05
70-74	1.18	0.37	1.99	0.81	0.41	1.71E-05
75-79	1.78	0.32	3.25	1.46	0.75	5.56E-05
80 y más	3.33	1.54	5.12	1.79	0.91	8.34E-05

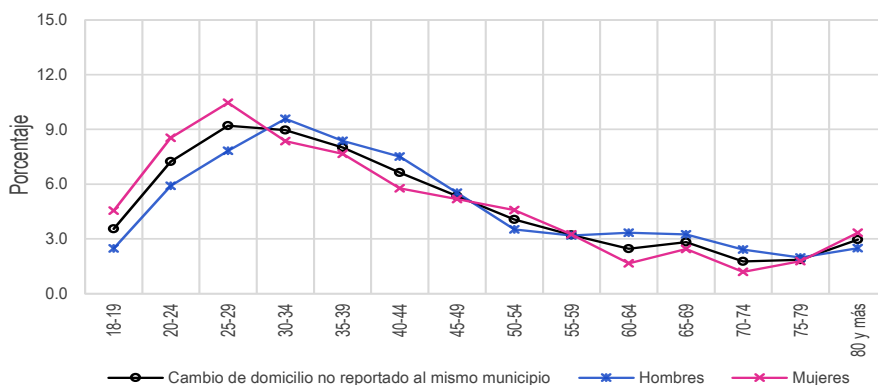

Resultados Nacionales  
Indicadores referidos a: Ciudadanos en Padrón Electoral

**Cuadro 75. Cambio de domicilio no reportado a otro municipio dentro del mismo estado, 2021**

Grupo Quinquenal	Estimación del indicador %	Intervalo de confianza (95%)		Precisión %	Error estándar %	Error cuadrático medio
		Límite inferior	Límite superior			
Nacional	2.38	2.15	2.60	0.23	0.12	1.33E-06
18-19	1.85	0.61	3.10	1.24	0.63	4.02E-05
20-24	2.62	2.06	3.18	0.56	0.28	8.11E-06
25-29	3.40	2.78	4.03	0.63	0.32	1.02E-05
30-34	3.95	3.21	4.70	0.75	0.38	1.46E-05
35-39	2.58	1.84	3.32	0.74	0.38	1.43E-05
40-44	2.54	1.89	3.18	0.65	0.33	1.08E-05
45-49	2.35	1.67	3.03	0.68	0.35	1.20E-05
50-54	2.14	1.50	2.78	0.64	0.33	1.06E-05
55-59	1.18	0.63	1.73	0.55	0.28	7.79E-06
60-64	0.98	0.49	1.47	0.49	0.25	6.15E-06
65-69	1.03	0.43	1.63	0.60	0.31	9.36E-06
70-74	0.62	0.03	1.22	0.59	0.30	9.17E-06
75-79	1.39	0.49	2.28	0.89	0.45	2.07E-05
80 y más	1.13	0.51	1.76	0.63	0.32	1.02E-05
Hombres	2.24	1.95	2.53	0.29	0.15	2.14E-06
18-19	1.53	0.00	3.18	1.66	0.84	7.12E-05
20-24	2.29	1.52	3.05	0.76	0.39	1.51E-05
25-29	2.44	1.70	3.18	0.74	0.38	1.43E-05
30-34	3.65	2.63	4.68	1.02	0.52	2.73E-05
35-39	2.70	1.80	3.59	0.89	0.45	2.07E-05
40-44	2.02	1.23	2.81	0.79	0.40	1.62E-05
45-49	2.50	1.54	3.46	0.96	0.49	2.40E-05
50-54	2.59	1.51	3.67	1.08	0.55	3.04E-05
55-59	1.17	0.44	1.90	0.73	0.37	1.40E-05
60-64	1.10	0.34	1.86	0.76	0.39	1.49E-05
65-69	1.48	0.49	2.46	0.99	0.50	2.54E-05
70-74	0.65	0.00	1.64	1.00	0.51	2.59E-05
75-79	1.54	0.12	2.97	1.42	0.73	5.27E-05
80 y más	1.31	0.26	2.37	1.05	0.54	2.88E-05
Mujeres	2.50	2.20	2.81	0.31	0.16	2.44E-06
18-19	2.16	0.32	3.99	1.83	0.94	8.75E-05
20-24	2.95	2.12	3.79	0.84	0.43	1.81E-05
25-29	4.30	3.30	5.29	0.99	0.51	2.56E-05
30-34	4.25	3.21	5.30	1.05	0.53	2.85E-05
35-39	2.47	1.50	3.44	0.97	0.50	2.46E-05
40-44	3.05	2.05	4.05	1.00	0.51	2.57E-05
45-49	2.21	1.22	3.20	0.99	0.51	2.56E-05
50-54	1.73	1.01	2.45	0.72	0.37	1.34E-05
55-59	1.19	0.39	1.99	0.80	0.41	1.66E-05
60-64	0.87	0.25	1.49	0.62	0.31	9.91E-06
65-69	0.64	0.00	1.35	0.71	0.36	1.31E-05
70-74	0.60	0.00	1.29	0.68	0.35	1.22E-05
75-79	1.28	0.11	2.45	1.17	0.60	3.56E-05
80 y más	0.99	0.34	1.65	0.66	0.34	1.12E-05

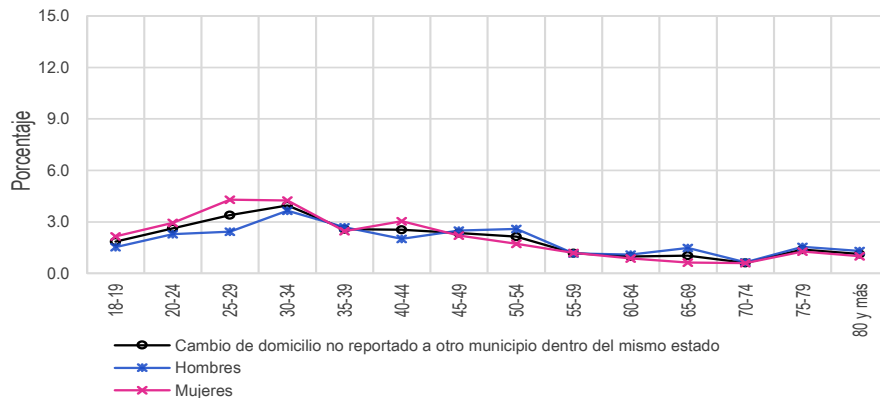

Cuadro 76. Cambio de domicilio no reportado a otro estado por sexo y edad, 2021

Grupo Quinquenal	Estimación del indicador %	Intervalo de confianza (95%)		Precisión %	Error estándar %	Error cuadrático medio
		Límite inferior	Límite superior			
Nacional	1.64	1.47	1.81	0.17	0.09	7.51E-07
18-19	1.11	0.23	2.00	0.89	0.45	2.04E-05
20-24	2.12	1.55	2.68	0.57	0.29	8.32E-06
25-29	3.04	2.40	3.68	0.64	0.33	1.06E-05
30-34	2.16	1.63	2.68	0.53	0.27	7.19E-06
35-39	1.61	1.13	2.10	0.48	0.25	6.09E-06
40-44	1.37	0.93	1.80	0.44	0.22	5.01E-06
45-49	1.34	0.87	1.81	0.47	0.24	5.75E-06
50-54	0.96	0.56	1.37	0.41	0.21	4.27E-06
55-59	1.14	0.55	1.72	0.58	0.30	8.80E-06
60-64	0.92	0.47	1.37	0.45	0.23	5.28E-06
65-69	0.72	0.23	1.21	0.49	0.25	6.18E-06
70-74	1.59	0.59	2.59	1.00	0.51	2.60E-05
75-79	0.58	0.00	1.25	0.67	0.34	1.17E-05
80 y más	1.05	0.48	1.62	0.57	0.29	8.51E-06
Hombres	1.55	1.33	1.77	0.22	0.11	1.25E-06
18-19	0.19	0.00	0.56	0.37	0.19	3.59E-06
20-24	1.88	1.16	2.60	0.72	0.37	1.34E-05
25-29	2.78	1.92	3.65	0.86	0.44	1.93E-05
30-34	1.88	1.19	2.56	0.68	0.35	1.21E-05
35-39	1.49	0.84	2.14	0.65	0.33	1.10E-05
40-44	1.75	0.98	2.51	0.76	0.39	1.52E-05
45-49	1.61	0.88	2.34	0.73	0.37	1.38E-05
50-54	1.24	0.55	1.94	0.70	0.36	1.27E-05
55-59	1.01	0.32	1.69	0.68	0.35	1.22E-05
60-64	1.14	0.36	1.93	0.78	0.40	1.59E-05
65-69	0.23	0.00	0.48	0.25	0.13	1.57E-06
70-74	0.62	0.00	1.30	0.67	0.34	1.18E-05
75-79	0.00	0.00	0.00	0.00	0.00	0.00E+00
80 y más	0.98	0.16	1.80	0.82	0.42	1.75E-05
Mujeres	1.73	1.49	1.97	0.24	0.12	1.53E-06
18-19	1.97	0.30	3.64	1.67	0.85	7.23E-05
20-24	2.35	1.58	3.13	0.78	0.40	1.56E-05
25-29	3.28	2.41	4.16	0.87	0.45	1.98E-05
30-34	2.44	1.63	3.24	0.80	0.41	1.68E-05
35-39	1.72	1.00	2.44	0.72	0.37	1.35E-05
40-44	0.99	0.55	1.43	0.44	0.22	5.05E-06
45-49	1.07	0.46	1.68	0.61	0.31	9.66E-06
50-54	0.71	0.27	1.15	0.44	0.23	5.07E-06
55-59	1.24	0.43	2.06	0.82	0.42	1.73E-05
60-64	0.71	0.21	1.21	0.50	0.25	6.48E-06
65-69	1.15	0.26	2.05	0.90	0.46	2.09E-05
70-74	2.45	0.67	4.23	1.78	0.91	8.24E-05
75-79	0.98	0.00	2.12	1.13	0.58	3.34E-05
80 y más	1.10	0.26	1.94	0.84	0.43	1.82E-05

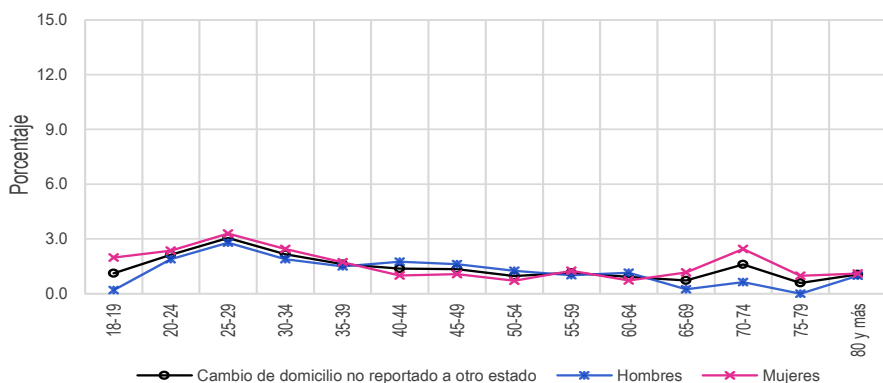



Resultados Nacionales  
Indicadores referidos a: Ciudadanos en Padrón Electoral

Cuadro 77. Cambio de domicilio no reportado a otro país por sexo y edad, 2021

Grupo Quinquenal	Estimación del indicador %	Intervalo de confianza (95%)		Precisión %	Error estándar %	Error cuadrático medio
		Límite inferior	Límite superior			
Nacional	1.20	1.06	1.34	0.14	0.07	5.23E-07
18-19	0.09	0.00	0.27	0.18	0.09	8.57E-07
20-24	0.74	0.44	1.05	0.30	0.15	2.40E-06
25-29	1.46	1.11	1.81	0.35	0.18	3.23E-06
30-34	1.28	0.94	1.61	0.34	0.17	2.92E-06
35-39	1.42	0.99	1.84	0.42	0.22	4.64E-06
40-44	1.21	0.83	1.59	0.38	0.19	3.77E-06
45-49	0.91	0.57	1.25	0.34	0.17	3.02E-06
50-54	1.45	0.96	1.93	0.48	0.25	6.11E-06
55-59	1.26	0.84	1.69	0.42	0.21	4.61E-06
60-64	1.31	0.84	1.78	0.47	0.24	5.79E-06
65-69	1.45	0.82	2.08	0.63	0.32	1.04E-05
70-74	1.23	0.53	1.93	0.70	0.36	1.28E-05
75-79	1.25	0.61	1.89	0.64	0.33	1.07E-05
80 y más	1.40	0.36	2.45	1.05	0.53	2.84E-05
Hombres	1.41	1.20	1.62	0.21	0.11	1.10E-06
18-19	0.19	0.00	0.57	0.38	0.19	3.70E-06
20-24	1.09	0.54	1.65	0.55	0.28	7.94E-06
25-29	1.97	1.40	2.55	0.58	0.29	8.62E-06
30-34	1.43	0.95	1.90	0.47	0.24	5.83E-06
35-39	1.71	1.07	2.35	0.64	0.33	1.06E-05
40-44	1.50	0.87	2.12	0.63	0.32	1.02E-05
45-49	1.11	0.58	1.65	0.53	0.27	7.40E-06
50-54	1.28	0.64	1.91	0.63	0.32	1.05E-05
55-59	1.43	0.75	2.11	0.68	0.35	1.19E-05
60-64	1.23	0.59	1.88	0.64	0.33	1.07E-05
65-69	1.70	0.76	2.64	0.94	0.48	2.30E-05
70-74	0.89	0.08	1.70	0.81	0.41	1.71E-05
75-79	0.91	0.00	1.83	0.92	0.47	2.19E-05
80 y más	2.17	0.00	4.37	2.20	1.12	1.26E-04
Mujeres	1.01	0.84	1.19	0.18	0.09	7.97E-07
18-19	0.00	0.00	0.00	0.00	0.00	0.00E+00
20-24	0.40	0.14	0.66	0.26	0.13	1.77E-06
25-29	0.98	0.56	1.41	0.43	0.22	4.72E-06
30-34	1.12	0.64	1.61	0.48	0.25	6.01E-06
35-39	1.15	0.63	1.66	0.52	0.26	6.96E-06
40-44	0.92	0.47	1.36	0.44	0.23	5.09E-06
45-49	0.72	0.32	1.12	0.40	0.20	4.10E-06
50-54	1.61	0.93	2.28	0.68	0.35	1.19E-05
55-59	1.12	0.59	1.66	0.53	0.27	7.42E-06
60-64	1.37	0.69	2.05	0.68	0.35	1.20E-05
65-69	1.23	0.35	2.11	0.88	0.45	2.01E-05
70-74	1.53	0.52	2.54	1.01	0.51	2.64E-05
75-79	1.49	0.61	2.37	0.88	0.45	2.02E-05
80 y más	0.80	0.11	1.48	0.69	0.35	1.23E-05

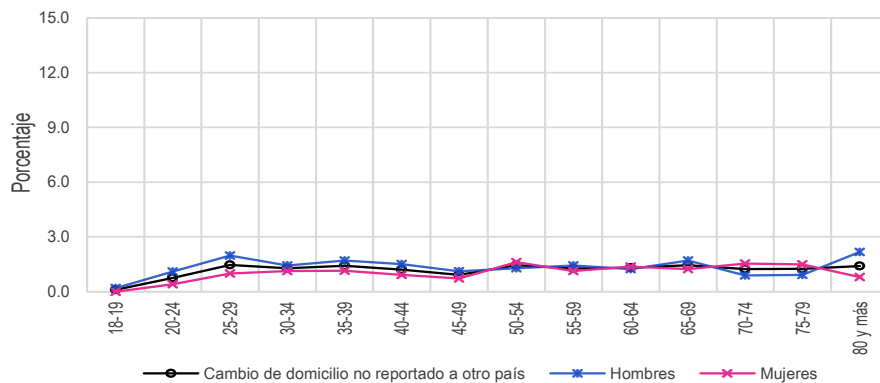

Cuadro 78. Destino del cambio no especificado por sexo y edad, 2021

Grupo Quinquenal	Estimación del indicador %	Intervalo de confianza (95%)		Precisión %	Error estándar %	Error cuadrático medio
		Límite inferior	Límite superior			
Nacional	5.70	5.33	6.07	0.37	0.19	3.50E-06
18-19	3.30	1.94	4.66	1.36	0.69	4.80E-05
20-24	6.31	5.37	7.24	0.93	0.48	2.27E-05
25-29	6.76	5.82	7.70	0.94	0.48	2.32E-05
30-34	7.45	6.52	8.39	0.94	0.48	2.28E-05
35-39	6.91	5.90	7.93	1.01	0.52	2.67E-05
40-44	6.33	5.30	7.36	1.03	0.53	2.78E-05
45-49	5.83	4.90	6.75	0.92	0.47	2.20E-05
50-54	6.01	4.91	7.10	1.10	0.56	3.12E-05
55-59	3.98	3.09	4.87	0.89	0.45	2.05E-05
60-64	4.07	3.00	5.13	1.06	0.54	2.94E-05
65-69	3.70	2.59	4.82	1.12	0.57	3.24E-05
70-74	2.42	1.42	3.42	1.00	0.51	2.60E-05
75-79	3.56	2.01	5.11	1.55	0.79	6.25E-05
80 y más	2.02	1.09	2.96	0.94	0.48	2.29E-05
Hombres	5.96	5.46	6.45	0.49	0.25	6.37E-06
18-19	2.98	1.25	4.71	1.73	0.88	7.77E-05
20-24	5.77	4.51	7.04	1.26	0.64	4.16E-05
25-29	7.25	5.81	8.69	1.44	0.73	5.39E-05
30-34	7.46	6.08	8.85	1.38	0.70	4.97E-05
35-39	7.16	5.77	8.56	1.39	0.71	5.06E-05
40-44	6.22	4.78	7.67	1.44	0.74	5.41E-05
45-49	6.70	5.33	8.07	1.37	0.70	4.86E-05
50-54	6.69	4.96	8.42	1.73	0.88	7.77E-05
55-59	4.73	3.21	6.25	1.52	0.77	5.99E-05
60-64	4.36	2.87	5.86	1.50	0.76	5.83E-05
65-69	4.20	2.33	6.06	1.87	0.95	9.06E-05
70-74	2.07	0.84	3.31	1.23	0.63	3.96E-05
75-79	2.87	0.75	4.99	2.12	1.08	1.17E-04
80 y más	2.65	1.21	4.10	1.45	0.74	5.44E-05
Mujeres	5.46	5.00	5.92	0.46	0.23	5.45E-06
18-19	3.59	1.52	5.66	2.07	1.06	1.12E-04
20-24	6.83	5.46	8.21	1.38	0.70	4.94E-05
25-29	6.31	5.08	7.53	1.22	0.62	3.87E-05
30-34	7.44	6.15	8.73	1.29	0.66	4.33E-05
35-39	6.68	5.33	8.03	1.35	0.69	4.74E-05
40-44	6.44	5.00	7.87	1.43	0.73	5.33E-05
45-49	4.99	3.81	6.17	1.18	0.60	3.62E-05
50-54	5.39	4.05	6.72	1.33	0.68	4.63E-05
55-59	3.35	2.32	4.38	1.03	0.52	2.74E-05
60-64	3.79	2.25	5.34	1.55	0.79	6.22E-05
65-69	3.26	1.95	4.57	1.31	0.67	4.47E-05
70-74	2.73	1.20	4.26	1.53	0.78	6.12E-05
75-79	4.03	1.82	6.24	2.21	1.13	1.27E-04
80 y más	1.53	0.29	2.76	1.24	0.63	3.97E-05

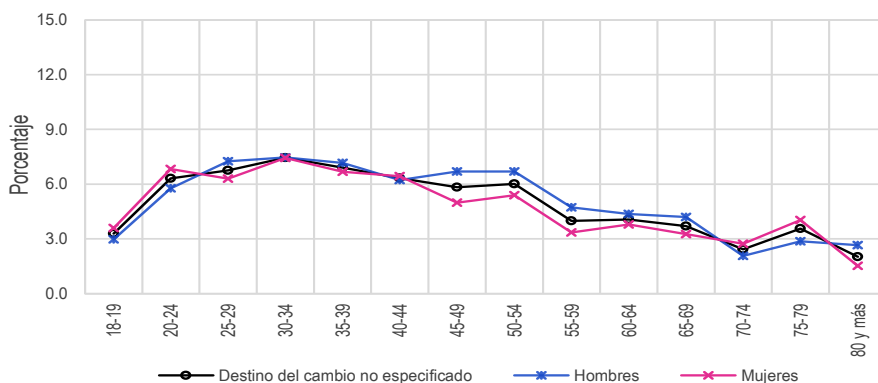

Resultados Nacionales  
Indicadores referidos a: Ciudadanos en Padrón Electoral

Cuadro 79. Fallecidos con registro electoral por sexo y edad, 2021

Grupo Quinquenal	Estimación del indicador %	Intervalo de confianza (95%)		Precisión %	Error estándar %	Error cuadrático medio
		Límite inferior	Límite superior			
Nacional	0.98	0.87	1.09	0.11	0.06	3.26E-07
18-19	0.00	0.00	0.00	0.00	0.00	0.00E+00
20-24	0.05	0.00	0.13	0.08	0.04	1.51E-07
25-29	0.15	0.05	0.25	0.10	0.05	2.58E-07
30-34	0.22	0.06	0.39	0.16	0.08	6.86E-07
35-39	0.35	0.10	0.61	0.25	0.13	1.66E-06
40-44	0.44	0.16	0.71	0.27	0.14	1.96E-06
45-49	0.60	0.31	0.88	0.29	0.15	2.13E-06
50-54	0.97	0.58	1.36	0.39	0.20	4.01E-06
55-59	1.27	0.76	1.79	0.51	0.26	6.89E-06
60-64	1.69	1.06	2.33	0.63	0.32	1.05E-05
65-69	1.84	1.14	2.54	0.70	0.36	1.28E-05
70-74	2.62	1.52	3.73	1.10	0.56	3.16E-05
75-79	3.78	2.55	5.00	1.22	0.62	3.88E-05
80 y más	10.20	8.11	12.28	2.08	1.06	1.13E-04
Hombres	1.27	1.08	1.45	0.19	0.10	9.07E-07
18-19	0.00	0.00	0.00	0.00	0.00	0.00E+00
20-24	0.11	0.00	0.26	0.15	0.08	6.12E-07
25-29	0.21	0.04	0.39	0.17	0.09	7.94E-07
30-34	0.43	0.11	0.76	0.33	0.17	2.75E-06
35-39	0.72	0.20	1.23	0.52	0.26	7.02E-06
40-44	0.37	0.05	0.69	0.32	0.16	2.61E-06
45-49	1.10	0.54	1.65	0.56	0.28	8.04E-06
50-54	1.60	0.85	2.35	0.75	0.38	1.46E-05
55-59	1.63	0.74	2.53	0.90	0.46	2.08E-05
60-64	2.24	1.23	3.24	1.00	0.51	2.61E-05
65-69	2.69	1.41	3.98	1.29	0.66	4.31E-05
70-74	3.62	1.82	5.41	1.80	0.92	8.40E-05
75-79	3.94	1.94	5.93	2.00	1.02	1.04E-04
80 y más	11.60	8.16	15.05	3.44	1.76	3.09E-04
Mujeres	0.72	0.59	0.85	0.13	0.07	4.65E-07
18-19	0.00	0.00	0.00	0.00	0.00	0.00E+00
20-24	0.00	0.00	0.00	0.00	0.00	0.00E+00
25-29	0.10	0.00	0.20	0.11	0.05	2.91E-07
30-34	0.02	0.00	0.03	0.02	0.01	9.34E-09
35-39	0.02	0.00	0.05	0.03	0.02	2.70E-08
40-44	0.50	0.05	0.94	0.45	0.23	5.15E-06
45-49	0.12	0.00	0.29	0.17	0.09	7.48E-07
50-54	0.40	0.09	0.71	0.31	0.16	2.44E-06
55-59	0.97	0.38	1.56	0.59	0.30	8.98E-06
60-64	1.20	0.47	1.94	0.73	0.37	1.40E-05
65-69	1.09	0.42	1.75	0.67	0.34	1.16E-05
70-74	1.74	0.40	3.09	1.34	0.68	4.67E-05
75-79	3.66	2.12	5.21	1.55	0.79	6.21E-05
80 y más	9.09	6.49	11.69	2.60	1.32	1.75E-04

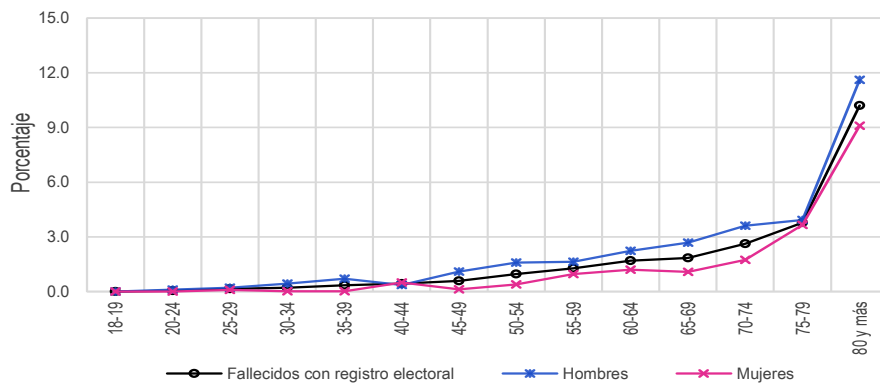

Cuadro 80. Ciudadanos no reconocidos con registro electoral por sexo y edad, 2021

Grupo Quinquenal	Estimación del indicador %	Intervalo de confianza (95%)		Precisión %	Error estándar %	Error cuadrático medio
		Límite inferior	Límite superior			
Nacional	4.07	3.75	4.40	0.32	0.16	2.68E-06
18-19	3.93	2.39	5.47	1.54	0.79	6.16E-05
20-24	4.34	3.57	5.11	0.77	0.39	1.54E-05
25-29	5.04	4.29	5.79	0.75	0.38	1.46E-05
30-34	5.19	4.33	6.06	0.87	0.44	1.96E-05
35-39	4.35	3.64	5.06	0.71	0.36	1.32E-05
40-44	4.83	3.98	5.69	0.86	0.44	1.91E-05
45-49	4.11	3.25	4.97	0.86	0.44	1.91E-05
50-54	3.43	2.65	4.21	0.78	0.40	1.59E-05
55-59	3.68	2.81	4.56	0.87	0.44	1.97E-05
60-64	2.69	1.95	3.43	0.74	0.38	1.41E-05
65-69	2.65	1.70	3.60	0.95	0.48	2.33E-05
70-74	1.80	0.94	2.67	0.86	0.44	1.94E-05
75-79	2.57	1.37	3.78	1.20	0.61	3.76E-05
80 y más	2.25	1.20	3.30	1.05	0.53	2.85E-05
Hombres	4.40	3.99	4.81	0.41	0.21	4.34E-06
18-19	4.57	2.40	6.73	2.17	1.11	1.22E-04
20-24	4.48	3.40	5.55	1.08	0.55	3.02E-05
25-29	5.16	4.06	6.26	1.10	0.56	3.16E-05
30-34	5.61	4.40	6.81	1.21	0.61	3.78E-05
35-39	4.01	3.07	4.95	0.94	0.48	2.31E-05
40-44	5.48	4.22	6.75	1.26	0.64	4.15E-05
45-49	4.96	3.64	6.28	1.32	0.67	4.53E-05
50-54	3.97	2.79	5.16	1.19	0.61	3.67E-05
55-59	4.47	3.05	5.88	1.42	0.72	5.22E-05
60-64	2.96	1.95	3.97	1.01	0.52	2.65E-05
65-69	2.40	1.16	3.63	1.24	0.63	3.97E-05
70-74	1.89	0.66	3.13	1.24	0.63	3.98E-05
75-79	2.83	0.63	5.03	2.20	1.12	1.26E-04
80 y más	1.82	0.50	3.14	1.32	0.67	4.54E-05
Mujeres	3.77	3.38	4.17	0.40	0.20	4.15E-06
18-19	3.34	1.17	5.50	2.16	1.10	1.22E-04
20-24	4.20	3.18	5.22	1.02	0.52	2.69E-05
25-29	4.92	3.91	5.93	1.01	0.51	2.65E-05
30-34	4.78	3.63	5.93	1.15	0.59	3.45E-05
35-39	4.67	3.61	5.74	1.06	0.54	2.94E-05
40-44	4.20	3.13	5.26	1.06	0.54	2.94E-05
45-49	3.29	2.26	4.32	1.03	0.52	2.75E-05
50-54	2.93	1.92	3.94	1.01	0.52	2.65E-05
55-59	3.02	1.95	4.09	1.07	0.55	2.97E-05
60-64	2.45	1.36	3.53	1.09	0.55	3.07E-05
65-69	2.88	1.45	4.30	1.43	0.73	5.28E-05
70-74	1.72	0.64	2.81	1.08	0.55	3.05E-05
75-79	2.40	1.03	3.76	1.36	0.69	4.82E-05
80 y más	2.58	1.04	4.13	1.55	0.79	6.21E-05

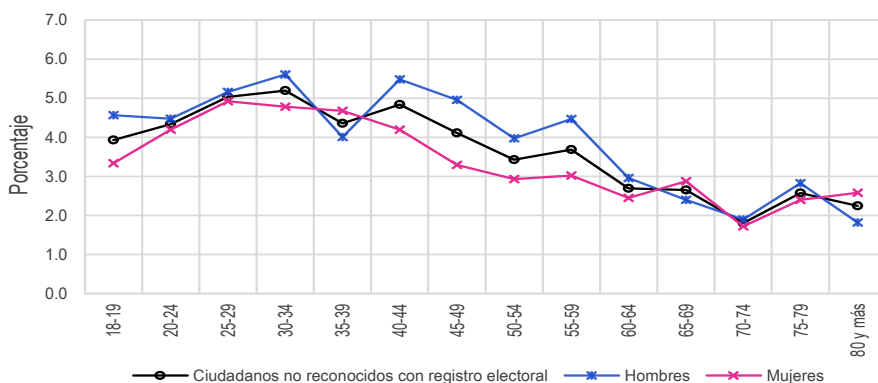

Resultados Nacionales  
Indicadores referidos a: Ciudadanos en Padrón Electoral

Cuadro 81. Domicilios no localizados de los ciudadanos con registro electoral por sexo y edad, 2021

Grupo Quinquenal	Estimación del indicador %	Intervalo de confianza (95%)		Precisión %	Error estándar %	Error cuadrático medio
		Límite inferior	Límite superior			
Nacional	0.61	0.50	0.72	0.11	0.06	3.14E-07
18-19	0.36	0.00	0.77	0.41	0.21	4.33E-06
20-24	0.82	0.50	1.15	0.33	0.17	2.77E-06
25-29	0.68	0.41	0.96	0.28	0.14	2.01E-06
30-34	0.69	0.40	0.97	0.29	0.15	2.15E-06
35-39	0.58	0.31	0.85	0.27	0.14	1.92E-06
40-44	0.64	0.36	0.92	0.28	0.14	2.07E-06
45-49	0.61	0.33	0.89	0.28	0.14	2.01E-06
50-54	0.82	0.41	1.23	0.41	0.21	4.41E-06
55-59	0.48	0.15	0.80	0.32	0.16	2.71E-06
60-64	0.38	0.10	0.67	0.29	0.15	2.13E-06
65-69	0.50	0.06	0.94	0.44	0.22	5.05E-06
70-74	0.25	0.00	0.61	0.35	0.18	3.25E-06
75-79	0.16	0.00	0.47	0.30	0.16	2.40E-06
80 y más	0.32	0.00	0.66	0.34	0.17	3.00E-06
Hombres	0.70	0.55	0.85	0.15	0.08	5.74E-07
18-19	0.36	0.00	0.89	0.52	0.27	7.09E-06
20-24	1.06	0.49	1.62	0.57	0.29	8.42E-06
25-29	0.84	0.40	1.29	0.45	0.23	5.16E-06
30-34	0.89	0.41	1.37	0.48	0.25	6.02E-06
35-39	0.47	0.21	0.73	0.26	0.13	1.77E-06
40-44	0.33	0.12	0.55	0.22	0.11	1.25E-06
45-49	0.79	0.35	1.23	0.44	0.22	4.99E-06
50-54	0.91	0.24	1.57	0.66	0.34	1.15E-05
55-59	0.63	0.10	1.15	0.52	0.27	7.10E-06
60-64	0.47	0.10	0.83	0.36	0.18	3.38E-06
65-69	0.51	0.00	1.32	0.81	0.41	1.70E-05
70-74	0.54	0.00	1.29	0.75	0.38	1.46E-05
75-79	0.38	0.00	1.13	0.75	0.38	1.45E-05
80 y más	0.46	0.00	1.03	0.57	0.29	8.59E-06
Mujeres	0.52	0.39	0.66	0.14	0.07	4.77E-07
18-19	0.37	0.00	0.99	0.62	0.32	1.00E-05
20-24	0.59	0.27	0.91	0.32	0.16	2.71E-06
25-29	0.54	0.20	0.88	0.34	0.17	2.98E-06
30-34	0.49	0.18	0.80	0.31	0.16	2.47E-06
35-39	0.68	0.22	1.14	0.46	0.23	5.43E-06
40-44	0.94	0.42	1.46	0.52	0.26	7.00E-06
45-49	0.44	0.09	0.79	0.35	0.18	3.24E-06
50-54	0.74	0.23	1.25	0.51	0.26	6.85E-06
55-59	0.35	0.00	0.75	0.40	0.20	4.16E-06
60-64	0.31	0.00	0.75	0.44	0.22	4.98E-06
65-69	0.50	0.08	0.91	0.42	0.21	4.57E-06
70-74	0.00	0.00	0.00	0.00	0.00	0.00E+00
75-79	0.01	0.00	0.03	0.02	0.01	1.36E-08
80 y más	0.21	0.00	0.61	0.40	0.21	4.24E-06

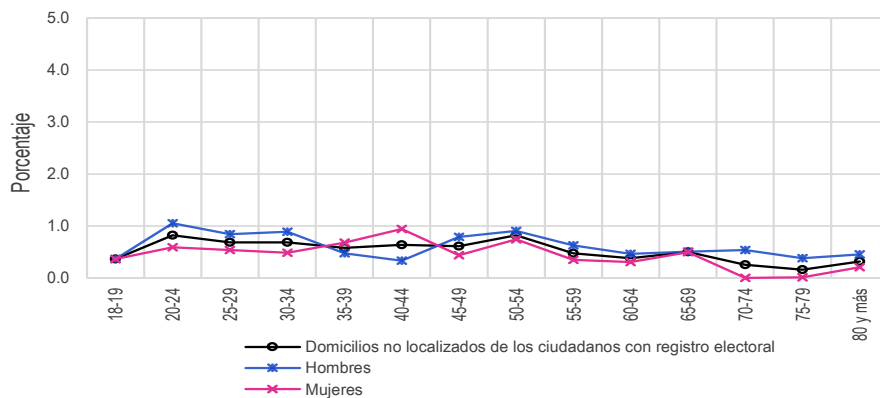

## 5.2.7. Resultados por entidad federativa

Cuadro 82. Residentes en la sección de registro por entidad federativa, 2021

Entidad federativa	Estimación del indicador %	Intervalo de confianza (95%)		Precisión %	Error estándar		Error cuadrático medio
		Límite inferior	Límite superior		%	%	
Nacional	86.28	85.75	86.80	0.52	0.27	7.15E-06	
1 Aguascalientes	83.74	81.19	86.29	2.55	1.30	1.69E-04	
2 Baja California	82.59	80.09	85.09	2.50	1.27	1.62E-04	
3 Baja California Sur	81.88	79.15	84.61	2.73	1.39	1.94E-04	
4 Campeche	85.38	82.59	88.17	2.79	1.42	2.03E-04	
5 Coahuila	80.73	78.15	83.31	2.58	1.32	1.73E-04	
6 Colima	77.43	74.95	79.90	2.47	1.26	1.59E-04	
7 Chiapas	88.13	86.03	90.23	2.10	1.07	1.15E-04	
8 Chihuahua	82.80	79.66	85.93	3.14	1.60	2.56E-04	
9 Ciudad de México	90.89	88.93	92.84	1.96	1.00	9.95E-05	
10 Durango	80.88	77.41	84.35	3.47	1.77	3.13E-04	
11 Guanajuato	86.59	83.95	89.24	2.65	1.35	1.82E-04	
12 Guerrero	89.83	87.30	92.36	2.53	1.29	1.67E-04	
13 Hidalgo	88.03	85.76	90.30	2.27	1.16	1.34E-04	
14 Jalisco	83.22	81.25	85.19	1.97	1.01	1.01E-04	
15 México	87.60	85.39	89.81	2.21	1.12	1.26E-04	
16 Michoacán	88.78	86.43	91.13	2.35	1.20	1.44E-04	
17 Morelos	86.51	84.09	88.93	2.42	1.23	1.52E-04	
18 Nayarit	81.70	79.09	84.30	2.60	1.33	1.76E-04	
19 Nuevo León	87.18	84.98	89.39	2.20	1.12	1.26E-04	
20 Oaxaca	89.86	87.62	92.09	2.24	1.14	1.30E-04	
21 Puebla	85.93	83.71	88.15	2.22	1.13	1.29E-04	
22 Querétaro	87.29	84.79	89.80	2.51	1.28	1.63E-04	
23 Quintana Roo	83.76	80.21	87.31	3.55	1.81	3.27E-04	
24 San Luis Potosí	87.56	84.76	90.36	2.80	1.43	2.04E-04	
25 Sinaloa	83.25	80.37	86.14	2.89	1.47	2.16E-04	
26 Sonora	80.65	77.87	83.44	2.78	1.42	2.01E-04	
27 Tabasco	86.12	82.68	89.56	3.44	1.75	3.07E-04	
28 Tamaulipas	80.52	78.24	82.81	2.29	1.17	1.36E-04	
29 Tlaxcala	94.56	92.86	96.26	1.70	0.87	7.49E-05	
30 Veracruz	86.85	84.57	89.13	2.28	1.16	1.35E-04	
31 Yucatán	87.32	84.57	90.06	2.74	1.40	1.96E-04	
32 Zacatecas	82.97	79.16	86.78	3.81	1.94	3.78E-04	

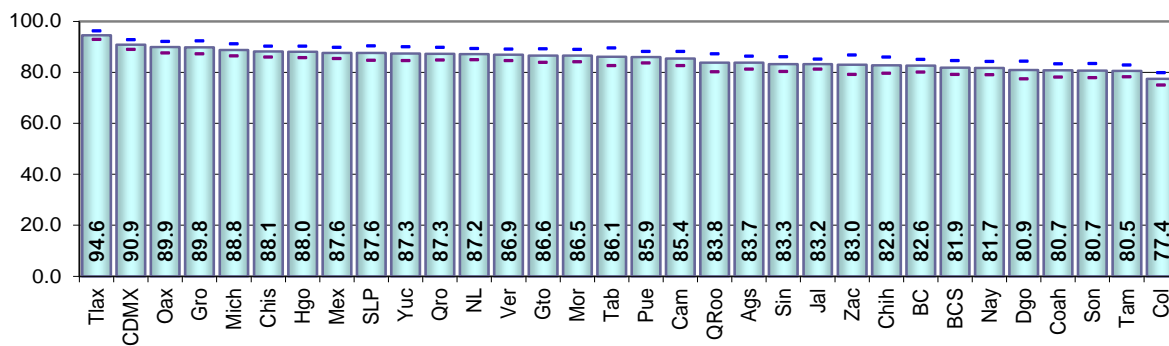

Resultados por entidad federativa  
Indicadores referidos a: Ciudadanos en Padrón Electoral

Cuadro 83. Residentes en el domicilio de registro por entidad federativa, 2021

Entidad federativa	Estimación del indicador %	Intervalo de confianza (95%)		Precisión %	Error estándar %	Error cuadrático medio
		Límite inferior	Límite superior			
Nacional	77.53	76.90	78.17	0.64	0.32	1.05E-05
1 Aguascalientes	71.45	68.91	73.98	2.54	1.29	1.67E-04
2 Baja California	69.39	65.85	72.94	3.54	1.81	3.26E-04
3 Baja California Sur	67.08	63.58	70.59	3.50	1.79	3.19E-04
4 Campeche	77.49	74.23	80.75	3.26	1.66	2.77E-04
5 Coahuila	71.58	68.54	74.62	3.04	1.55	2.40E-04
6 Colima	65.83	62.96	68.70	2.87	1.46	2.14E-04
7 Chiapas	83.27	80.53	86.01	2.74	1.40	1.95E-04
8 Chihuahua	75.13	71.66	78.59	3.46	1.77	3.12E-04
9 Ciudad de México	79.19	77.04	81.34	2.15	1.10	1.20E-04
10 Durango	72.34	68.80	75.87	3.54	1.80	3.25E-04
11 Guanajuato	81.37	78.29	84.46	3.08	1.57	2.47E-04
12 Guerrero	83.34	80.44	86.23	2.90	1.48	2.18E-04
13 Hidalgo	81.93	79.09	84.78	2.85	1.45	2.11E-04
14 Jalisco	71.11	68.55	73.67	2.56	1.31	1.70E-04
15 México	78.40	75.73	81.08	2.68	1.36	1.86E-04
16 Michoacán	83.10	80.22	85.98	2.88	1.47	2.16E-04
17 Morelos	76.73	74.00	79.46	2.73	1.39	1.94E-04
18 Nayarit	70.12	66.83	73.40	3.28	1.67	2.80E-04
19 Nuevo León	76.71	73.95	79.48	2.76	1.41	1.99E-04
20 Oaxaca	85.59	82.95	88.22	2.63	1.34	1.80E-04
21 Puebla	78.56	75.18	81.95	3.38	1.73	2.98E-04
22 Querétaro	74.80	71.95	77.65	2.85	1.45	2.11E-04
23 Quintana Roo	57.90	52.60	63.20	5.30	2.70	7.31E-04
24 San Luis Potosí	80.73	77.48	83.99	3.25	1.66	2.75E-04
25 Sinaloa	78.74	75.85	81.63	2.89	1.47	2.16E-04
26 Sonora	74.28	70.98	77.58	3.30	1.68	2.83E-04
27 Tabasco	76.97	73.14	80.80	3.83	1.95	3.82E-04
28 Tamaulipas	71.02	68.61	73.43	2.41	1.23	1.51E-04
29 Tlaxcala	89.87	87.34	92.40	2.53	1.29	1.66E-04
30 Veracruz	80.88	78.27	83.49	2.61	1.33	1.77E-04
31 Yucatán	78.56	75.03	82.09	3.53	1.80	3.24E-04
32 Zacatecas	75.27	71.06	79.48	4.21	2.15	4.61E-04

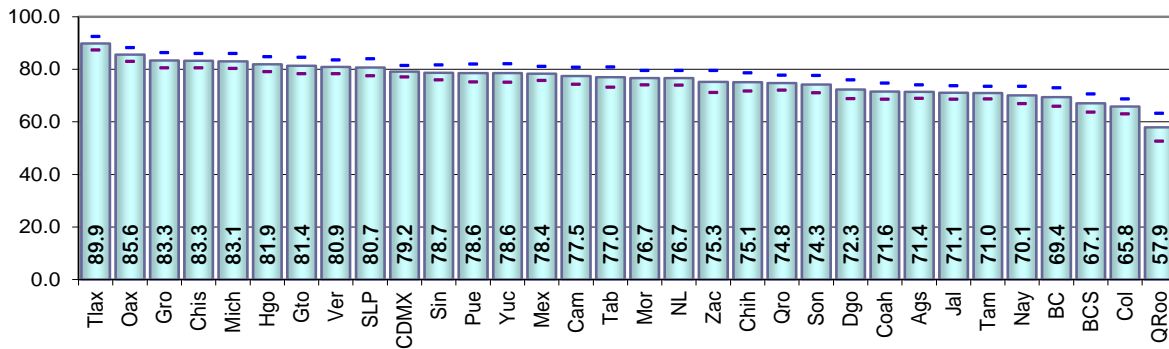

Cuadro 84. Cambio de domicilio no reportado por entidad federativa, 2021

Entidad federativa	Estimación del indicador %	Intervalo de confianza (95%)		Precisión %	Error estándar %	Error cuadrático medio
		Límite inferior	Límite superior			
Nacional	16.94	16.38	17.49	0.55	0.28	7.98E-06
1 Aguascalientes	23.26	20.74	25.77	2.51	1.28	1.64E-04
2 Baja California	24.33	20.90	27.77	3.44	1.75	3.07E-04
3 Baja California Sur	22.18	19.49	24.88	2.69	1.37	1.89E-04
4 Campeche	17.87	14.98	20.77	2.89	1.48	2.18E-04
5 Coahuila	23.02	20.15	25.88	2.87	1.46	2.14E-04
6 Colima	29.24	26.10	32.39	3.15	1.61	2.58E-04
7 Chiapas	14.20	11.73	16.66	2.47	1.26	1.58E-04
8 Chihuahua	19.17	16.14	22.20	3.03	1.55	2.39E-04
9 Ciudad de México	12.78	10.86	14.69	1.91	0.98	9.51E-05
10 Durango	20.56	17.41	23.70	3.15	1.61	2.58E-04
11 Guanajuato	14.75	12.07	17.43	2.68	1.37	1.87E-04
12 Guerrero	11.94	9.32	14.56	2.62	1.34	1.79E-04
13 Hidalgo	14.16	11.78	16.54	2.38	1.21	1.47E-04
14 Jalisco	21.40	19.24	23.56	2.16	1.10	1.21E-04
15 México	15.65	13.39	17.91	2.26	1.15	1.32E-04
16 Michoacán	13.27	10.96	15.58	2.31	1.18	1.38E-04
17 Morelos	19.36	16.67	22.06	2.70	1.37	1.89E-04
18 Nayarit	24.87	21.90	27.85	2.98	1.52	2.31E-04
19 Nuevo León	18.35	15.80	20.90	2.55	1.30	1.69E-04
20 Oaxaca	12.21	9.87	14.55	2.34	1.19	1.42E-04
21 Puebla	16.81	13.76	19.85	3.04	1.55	2.41E-04
22 Querétaro	19.29	16.81	21.77	2.48	1.26	1.60E-04
23 Quintana Roo	29.32	25.43	33.21	3.89	1.98	3.94E-04
24 San Luis Potosí	13.66	10.56	16.76	3.10	1.58	2.50E-04
25 Sinaloa	15.87	13.20	18.54	2.67	1.36	1.85E-04
26 Sonora	19.62	17.00	22.24	2.62	1.33	1.78E-04
27 Tabasco	18.12	14.88	21.36	3.24	1.65	2.73E-04
28 Tamaulipas	20.31	18.18	22.44	2.13	1.09	1.18E-04
29 Tlaxcala	6.81	4.98	8.64	1.83	0.93	8.70E-05
30 Veracruz	15.11	12.80	17.41	2.31	1.18	1.38E-04
31 Yucatán	14.25	11.65	16.85	2.60	1.33	1.76E-04
32 Zacatecas	20.62	16.56	24.68	4.06	2.07	4.28E-04

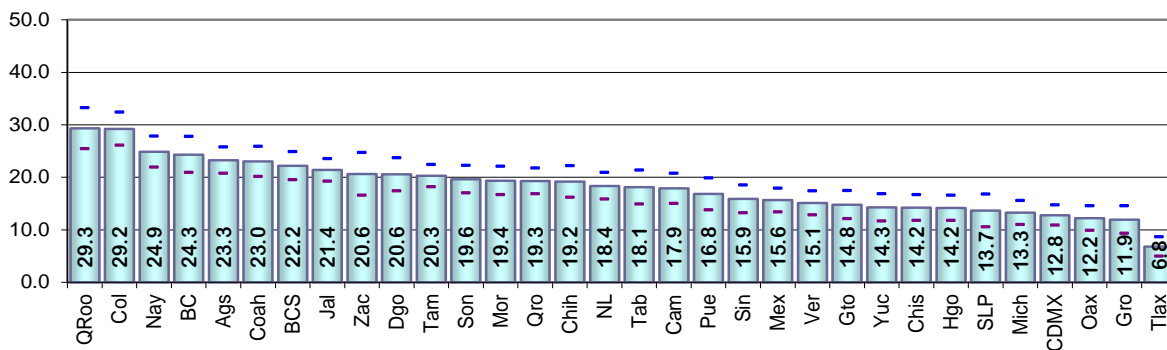



Resultados por entidad federativa  
Indicadores referidos a: Ciudadanos en Padrón Electoral

Cuadro 85. Cambio de domicilio no reportado al mismo municipio por entidad federativa, 2021

Entidad federativa	Estimación del indicador %	Intervalo de confianza (95%)		Precisión %	Error estándar %	Error cuadrático medio
		Límite inferior	Límite superior			
Nacional	6.01	5.70	6.33	0.31	0.16	2.58E-06
1 Aguascalientes	11.62	9.33	13.91	2.29	1.17	1.36E-04
2 Baja California	8.86	7.18	10.54	1.68	0.86	7.34E-05
3 Baja California Sur	11.10	8.82	13.38	2.28	1.16	1.35E-04
4 Campeche	10.05	7.87	12.23	2.18	1.11	1.23E-04
5 Coahuila	11.10	8.96	13.24	2.14	1.09	1.19E-04
6 Colima	13.22	10.86	15.58	2.36	1.20	1.45E-04
7 Chiapas	5.50	4.18	6.81	1.32	0.67	4.51E-05
8 Chihuahua	7.85	5.82	9.88	2.03	1.04	1.07E-04
9 Ciudad de México	1.92	1.07	2.77	0.85	0.43	1.88E-05
10 Durango	10.96	8.43	13.50	2.54	1.29	1.67E-04
11 Guanajuato	6.67	4.60	8.74	2.07	1.06	1.11E-04
12 Guerrero	4.39	2.86	5.93	1.53	0.78	6.12E-05
13 Hidalgo	4.67	3.36	5.98	1.31	0.67	4.45E-05
14 Jalisco	8.50	7.00	10.00	1.50	0.77	5.86E-05
15 México	3.78	2.74	4.82	1.04	0.53	2.81E-05
16 Michoacán	5.78	4.46	7.10	1.32	0.67	4.52E-05
17 Morelos	5.64	4.07	7.22	1.58	0.80	6.46E-05
18 Nayarit	9.43	7.51	11.35	1.92	0.98	9.60E-05
19 Nuevo León	3.90	2.72	5.08	1.18	0.60	3.62E-05
20 Oaxaca	3.28	1.82	4.74	1.46	0.74	5.51E-05
21 Puebla	5.14	3.44	6.84	1.70	0.87	7.52E-05
22 Querétaro	7.48	5.53	9.42	1.95	0.99	9.86E-05
23 Quintana Roo	5.37	3.84	6.89	1.52	0.78	6.05E-05
24 San Luis Potosí	5.65	3.77	7.53	1.88	0.96	9.17E-05
25 Sinaloa	7.86	5.59	10.12	2.27	1.16	1.33E-04
26 Sonora	10.73	8.86	12.61	1.88	0.96	9.14E-05
27 Tabasco	7.59	5.15	10.02	2.43	1.24	1.54E-04
28 Tamaulipas	9.62	7.97	11.26	1.65	0.84	7.05E-05
29 Tlaxcala	1.40	0.56	2.25	0.84	0.43	1.85E-05
30 Veracruz	5.28	4.04	6.51	1.24	0.63	3.97E-05
31 Yucatán	7.20	5.03	9.37	2.17	1.11	1.23E-04
32 Zacatecas	7.06	5.22	8.91	1.85	0.94	8.85E-05

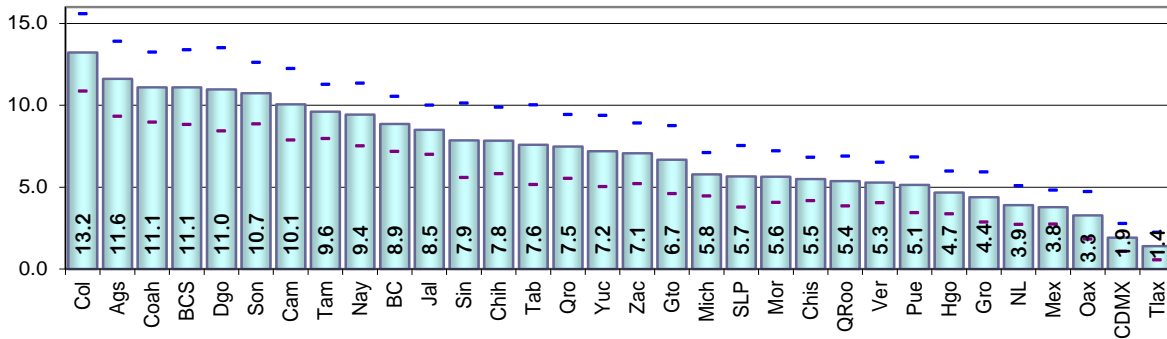

**Cuadro 86. Cambio de domicilio no reportado a otro municipio dentro del mismo estado por entidad federativa, 2021**

Entidad federativa	Estimación del indicador %	Intervalo de confianza (95%)		Precisión %	Error estándar %	Error cuadrático medio
		Límite inferior	Límite superior			
Nacional	2.38	2.15	2.60	0.23	0.12	1.33E-06
1 Aguascalientes	1.57	0.81	2.34	0.77	0.39	1.53E-05
2 Baja California	1.47	0.67	2.27	0.80	0.41	1.67E-05
3 Baja California Sur	1.56	0.62	2.50	0.94	0.48	2.31E-05
4 Campeche	1.82	1.07	2.58	0.76	0.39	1.50E-05
5 Coahuila	2.10	1.00	3.21	1.11	0.56	3.18E-05
6 Colima	3.07	1.88	4.26	1.19	0.61	3.69E-05
7 Chiapas	2.49	1.57	3.42	0.92	0.47	2.22E-05
8 Chihuahua	1.87	0.91	2.82	0.96	0.49	2.39E-05
9 Ciudad de México	1.39	0.72	2.07	0.67	0.34	1.18E-05
10 Durango	2.12	0.88	3.35	1.24	0.63	3.99E-05
11 Guanajuato	0.94	0.38	1.50	0.56	0.29	8.16E-06
12 Guerrero	0.61	0.04	1.18	0.57	0.29	8.49E-06
13 Hidalgo	3.29	2.17	4.41	1.12	0.57	3.26E-05
14 Jalisco	3.30	2.43	4.17	0.87	0.44	1.97E-05
15 México	2.85	1.82	3.88	1.03	0.52	2.75E-05
16 Michoacán	1.21	0.58	1.84	0.63	0.32	1.04E-05
17 Morelos	2.69	1.59	3.80	1.11	0.56	3.18E-05
18 Nayarit	3.49	2.19	4.78	1.29	0.66	4.34E-05
19 Nuevo León	5.25	3.75	6.75	1.50	0.77	5.87E-05
20 Oaxaca	2.52	1.44	3.60	1.08	0.55	3.05E-05
21 Puebla	3.67	2.31	5.03	1.36	0.69	4.82E-05
22 Querétaro	1.03	0.25	1.82	0.79	0.40	1.62E-05
23 Quintana Roo	3.33	1.93	4.74	1.41	0.72	5.14E-05
24 San Luis Potosí	1.27	0.47	2.07	0.80	0.41	1.68E-05
25 Sinaloa	1.61	0.63	2.59	0.98	0.50	2.50E-05
26 Sonora	2.21	1.35	3.06	0.85	0.43	1.88E-05
27 Tabasco	2.50	1.63	3.37	0.87	0.45	1.98E-05
28 Tamaulipas	1.71	0.84	2.58	0.87	0.44	1.96E-05
29 Tlaxcala	1.28	0.44	2.11	0.83	0.43	1.81E-05
30 Veracruz	3.12	2.01	4.23	1.11	0.57	3.20E-05
31 Yucatán	2.04	1.13	2.95	0.91	0.46	2.15E-05
32 Zacatecas	1.80	0.52	3.08	1.28	0.65	4.27E-05

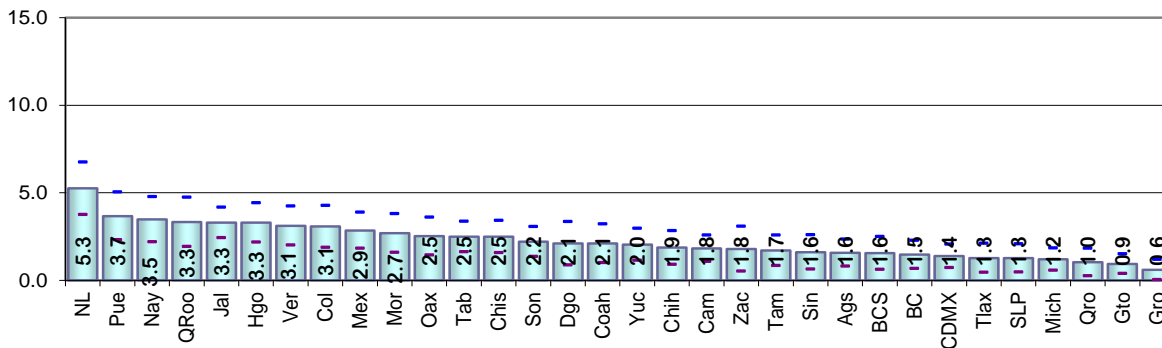

Resultados por entidad federativa  
Indicadores referidos a: Ciudadanos en Padrón Electoral

Cuadro 87. Cambio de domicilio no reportado a otro estado por entidad federativa, 2021

Entidad federativa	Estimación del indicador %	Intervalo de confianza (95%)		Precisión %	Error estándar %	Error cuadrático medio
		Límite inferior	Límite superior			
Nacional	1.64	1.47	1.81	0.17	0.09	7.51E-07
1 Aguascalientes	1.36	0.68	2.04	0.68	0.35	1.20E-05
2 Baja California	0.88	0.16	1.60	0.72	0.37	1.34E-05
3 Baja California Sur	1.38	0.69	2.07	0.69	0.35	1.23E-05
4 Campeche	2.13	1.03	3.22	1.09	0.56	3.10E-05
5 Coahuila	1.93	1.03	2.82	0.90	0.46	2.10E-05
6 Colima	3.10	1.91	4.29	1.19	0.60	3.66E-05
7 Chiapas	2.12	1.12	3.12	1.00	0.51	2.61E-05
8 Chihuahua	1.04	0.36	1.71	0.67	0.34	1.17E-05
9 Ciudad de México	1.96	1.16	2.77	0.80	0.41	1.68E-05
10 Durango	1.31	0.56	2.07	0.75	0.38	1.48E-05
11 Guanajuato	0.78	0.20	1.35	0.58	0.29	8.68E-06
12 Guerrero	2.47	1.42	3.52	1.05	0.53	2.85E-05
13 Hidalgo	2.22	1.36	3.07	0.85	0.44	1.90E-05
14 Jalisco	0.57	0.23	0.91	0.34	0.17	3.06E-06
15 México	2.10	1.38	2.82	0.72	0.37	1.35E-05
16 Michoacán	1.11	0.57	1.65	0.54	0.28	7.62E-06
17 Morelos	1.90	0.94	2.86	0.96	0.49	2.40E-05
18 Nayarit	1.91	0.95	2.88	0.96	0.49	2.42E-05
19 Nuevo León	0.70	0.22	1.17	0.47	0.24	5.82E-06
20 Oaxaca	2.81	1.75	3.88	1.07	0.54	2.95E-05
21 Puebla	1.27	0.43	2.11	0.84	0.43	1.83E-05
22 Querétaro	1.30	0.53	2.07	0.77	0.39	1.55E-05
23 Quintana Roo	2.12	1.08	3.16	1.04	0.53	2.80E-05
24 San Luis Potosí	1.28	0.51	2.04	0.76	0.39	1.52E-05
25 Sinaloa	1.65	0.88	2.42	0.77	0.39	1.54E-05
26 Sonora	1.27	0.52	2.01	0.75	0.38	1.45E-05
27 Tabasco	2.73	1.69	3.78	1.05	0.53	2.84E-05
28 Tamaulipas	1.54	0.86	2.21	0.67	0.34	1.17E-05
29 Tlaxcala	0.83	0.28	1.37	0.54	0.28	7.70E-06
30 Veracruz	2.55	1.73	3.38	0.83	0.42	1.78E-05
31 Yucatán	0.95	0.34	1.56	0.61	0.31	9.78E-06
32 Zacatecas	1.82	1.01	2.63	0.81	0.41	1.71E-05

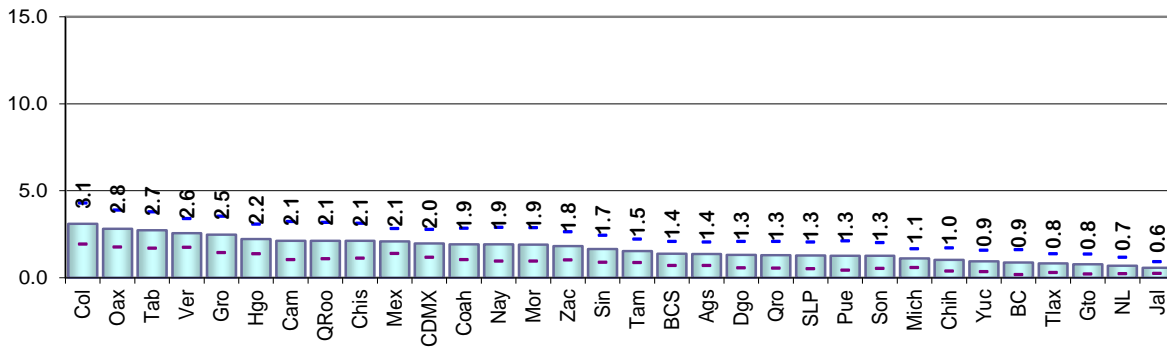

Cuadro 88. Cambio de domicilio no reportado a otro país por entidad federativa, 2021

Entidad federativa	Estimación del indicador %	Intervalo de confianza (95%)		Precisión %	Error estándar %	Error cuadrático medio
		Límite inferior	Límite superior			
Nacional	1.20	1.06	1.34	0.14	0.07	5.23E-07
1 Aguascalientes	1.91	0.72	3.09	1.18	0.60	3.64E-05
2 Baja California	0.89	0.27	1.50	0.62	0.31	9.89E-06
3 Baja California Sur	0.50	0.04	0.96	0.46	0.24	5.55E-06
4 Campeche	0.42	0.08	0.75	0.33	0.17	2.91E-06
5 Coahuila	2.25	1.10	3.41	1.16	0.59	3.47E-05
6 Colima	1.64	0.95	2.34	0.69	0.35	1.25E-05
7 Chiapas	0.33	0.00	0.68	0.36	0.18	3.29E-06
8 Chihuahua	2.92	1.40	4.44	1.52	0.77	6.00E-05
9 Ciudad de México	0.37	0.06	0.68	0.31	0.16	2.47E-06
10 Durango	2.10	1.07	3.13	1.03	0.52	2.75E-05
11 Guanajuato	2.70	1.39	4.02	1.31	0.67	4.48E-05
12 Guerrero	0.42	0.05	0.78	0.36	0.19	3.46E-06
13 Hidalgo	0.81	0.24	1.39	0.57	0.29	8.59E-06
14 Jalisco	1.83	1.10	2.56	0.73	0.37	1.40E-05
15 México	0.22	0.03	0.41	0.19	0.10	9.43E-07
16 Michoacán	2.61	1.45	3.77	1.16	0.59	3.47E-05
17 Morelos	1.38	0.28	2.48	1.10	0.56	3.15E-05
18 Nayarit	3.80	2.25	5.36	1.56	0.79	6.31E-05
19 Nuevo León	0.78	0.29	1.26	0.49	0.25	6.16E-06
20 Oaxaca	0.95	0.37	1.53	0.58	0.30	8.72E-06
21 Puebla	0.69	0.20	1.19	0.49	0.25	6.33E-06
22 Querétaro	0.83	0.08	1.58	0.75	0.38	1.46E-05
23 Quintana Roo	0.19	0.00	0.39	0.21	0.10	1.10E-06
24 San Luis Potosí	2.45	1.32	3.58	1.13	0.58	3.34E-05
25 Sinaloa	1.13	0.48	1.77	0.64	0.33	1.08E-05
26 Sonora	1.98	1.06	2.89	0.91	0.47	2.18E-05
27 Tabasco	0.09	0.00	0.19	0.10	0.05	2.70E-07
28 Tamaulipas	3.17	2.05	4.29	1.12	0.57	3.26E-05
29 Tlaxcala	0.27	0.00	0.59	0.31	0.16	2.55E-06
30 Veracruz	0.42	0.09	0.74	0.33	0.17	2.80E-06
31 Yucatán	0.22	0.00	0.51	0.29	0.15	2.18E-06
32 Zacatecas	5.65	3.27	8.03	2.38	1.21	1.47E-04

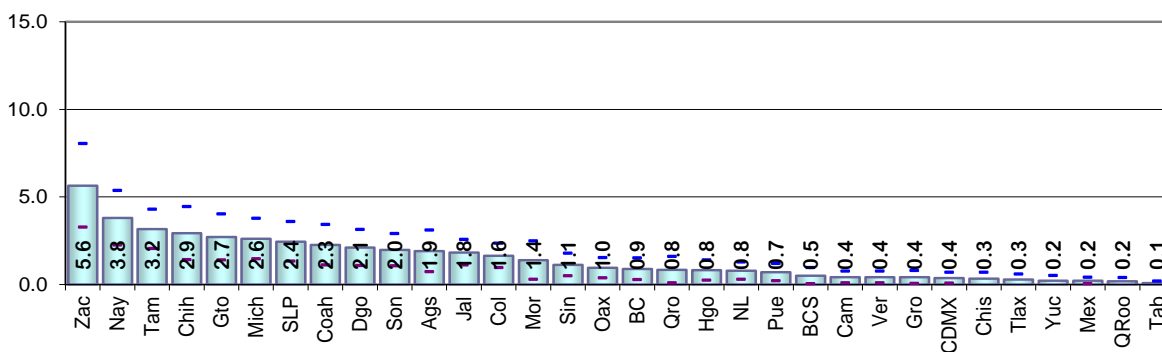

Resultados por entidad federativa  
Indicadores referidos a: Ciudadanos en Padrón Electoral

Cuadro 89. Destino del cambio no especificado por entidad federativa, 2021

Entidad federativa	Estimación del indicador %	Intervalo de confianza (95%)		Precisión %	Error estándar %	Error cuadrático medio
		Límite inferior	Límite superior			
Nacional	5.70	5.33	6.07	0.37	0.19	3.50E-06
1 Aguascalientes	6.80	5.02	8.57	1.77	0.90	8.18E-05
2 Baja California	12.23	9.10	15.37	3.13	1.60	2.55E-04
3 Baja California Sur	7.65	5.24	10.06	2.41	1.23	1.51E-04
4 Campeche	3.45	2.09	4.81	1.36	0.69	4.79E-05
5 Coahuila	5.63	3.92	7.35	1.71	0.87	7.63E-05
6 Colima	8.21	5.95	10.47	2.26	1.15	1.33E-04
7 Chiapas	3.77	2.18	5.35	1.58	0.81	6.51E-05
8 Chihuahua	5.50	3.93	7.07	1.57	0.80	6.42E-05
9 Ciudad de México	7.13	5.68	8.58	1.45	0.74	5.49E-05
10 Durango	4.06	2.49	5.63	1.57	0.80	6.40E-05
11 Guanajuato	3.66	2.36	4.97	1.31	0.67	4.43E-05
12 Guerrero	4.05	2.73	5.38	1.33	0.68	4.57E-05
13 Hidalgo	3.17	1.98	4.36	1.19	0.61	3.67E-05
14 Jalisco	7.19	5.53	8.85	1.66	0.85	7.19E-05
15 México	6.70	5.18	8.22	1.52	0.78	6.01E-05
16 Michoacán	2.56	1.42	3.70	1.14	0.58	3.37E-05
17 Morelos	7.74	5.84	9.65	1.91	0.97	9.44E-05
18 Nayarit	6.24	4.39	8.09	1.85	0.94	8.91E-05
19 Nuevo León	7.73	5.88	9.58	1.85	0.94	8.88E-05
20 Oaxaca	2.65	1.64	3.66	1.01	0.51	2.65E-05
21 Puebla	6.04	3.88	8.20	2.16	1.10	1.21E-04
22 Querétaro	8.64	7.00	10.29	1.64	0.84	7.00E-05
23 Quintana Roo	18.31	14.21	22.41	4.10	2.09	4.37E-04
24 San Luis Potosí	3.01	1.75	4.28	1.27	0.65	4.17E-05
25 Sinaloa	3.62	2.20	5.04	1.42	0.72	5.21E-05
26 Sonora	3.44	2.26	4.61	1.17	0.60	3.58E-05
27 Tabasco	5.21	3.52	6.90	1.69	0.86	7.43E-05
28 Tamaulipas	4.28	3.02	5.54	1.26	0.64	4.13E-05
29 Tlaxcala	3.02	1.69	4.36	1.33	0.68	4.61E-05
30 Veracruz	3.74	2.35	5.13	1.39	0.71	5.00E-05
31 Yucatán	3.84	2.56	5.12	1.28	0.65	4.27E-05
32 Zacatecas	4.29	2.90	5.68	1.39	0.71	5.02E-05

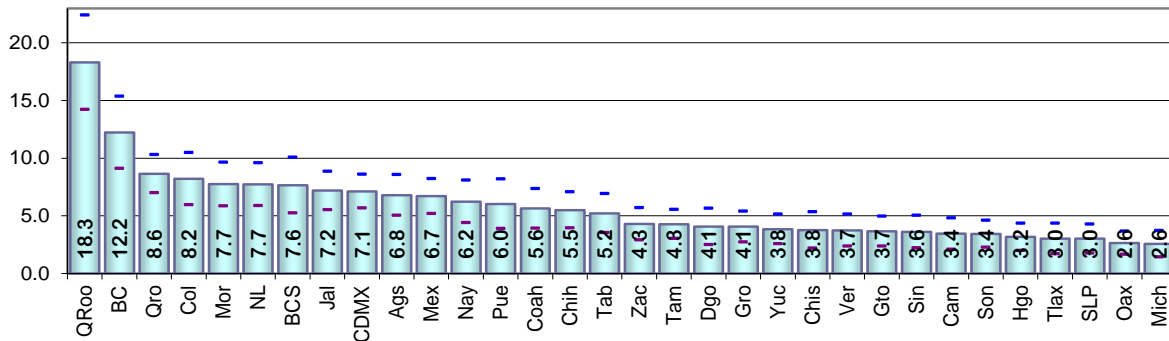

Cuadro 90. Fallecidos con registro electoral por entidad federativa, 2021

Entidad federativa	Estimación del indicador %	Intervalo de confianza (95%)		Precisión %	Error estándar %	Error cuadrático medio
		Límite inferior	Límite superior			
Nacional	0.98	0.87	1.09	0.11	0.06	3.26E-07
1 Aguascalientes	0.52	0.02	1.02	0.50	0.25	6.47E-06
2 Baja California	1.05	0.41	1.68	0.64	0.32	1.05E-05
3 Baja California Sur	0.66	0.18	1.15	0.49	0.25	6.16E-06
4 Campeche	0.56	0.09	1.03	0.47	0.24	5.80E-06
5 Coahuila	0.98	0.39	1.57	0.59	0.30	9.00E-06
6 Colima	0.16	0.00	0.34	0.18	0.09	8.32E-07
7 Chiapas	1.21	0.59	1.83	0.62	0.32	1.00E-05
8 Chihuahua	1.30	0.68	1.92	0.62	0.32	1.00E-05
9 Ciudad de México	0.59	0.21	0.96	0.37	0.19	3.64E-06
10 Durango	1.80	0.89	2.71	0.91	0.47	2.16E-05
11 Guanajuato	1.22	0.54	1.90	0.68	0.35	1.21E-05
12 Guerrero	1.43	0.63	2.22	0.79	0.40	1.64E-05
13 Hidalgo	0.42	0.09	0.75	0.33	0.17	2.77E-06
14 Jalisco	0.89	0.43	1.35	0.46	0.23	5.50E-06
15 México	0.49	0.18	0.79	0.30	0.16	2.40E-06
16 Michoacán	0.76	0.33	1.18	0.42	0.22	4.69E-06
17 Morelos	1.13	0.47	1.80	0.66	0.34	1.15E-05
18 Nayarit	0.98	0.44	1.52	0.54	0.28	7.62E-06
19 Nuevo León	1.35	0.66	2.04	0.69	0.35	1.25E-05
20 Oaxaca	1.01	0.51	1.51	0.50	0.25	6.45E-06
21 Puebla	1.47	0.78	2.15	0.69	0.35	1.23E-05
22 Querétaro	1.14	0.53	1.74	0.60	0.31	9.43E-06
23 Quintana Roo	0.32	0.00	0.65	0.34	0.17	2.96E-06
24 San Luis Potosí	1.47	0.72	2.22	0.75	0.38	1.45E-05
25 Sinaloa	1.80	1.09	2.51	0.71	0.36	1.31E-05
26 Sonora	1.36	0.72	2.01	0.65	0.33	1.09E-05
27 Tabasco	0.87	0.19	1.56	0.68	0.35	1.22E-05
28 Tamaulipas	1.83	1.02	2.64	0.81	0.41	1.71E-05
29 Tlaxcala	0.85	0.32	1.38	0.53	0.27	7.38E-06
30 Veracruz	0.72	0.27	1.17	0.45	0.23	5.24E-06
31 Yucatán	1.60	0.87	2.33	0.73	0.37	1.40E-05
32 Zacatecas	0.43	0.00	0.87	0.43	0.22	4.82E-06

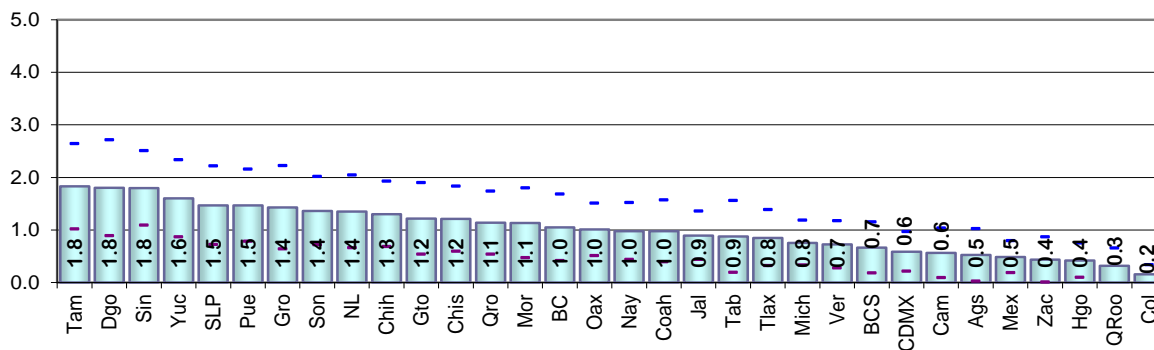

Resultados por entidad federativa  
Indicadores referidos a: Ciudadanos en Padrón Electoral

Cuadro 91. Reconocidos que no han vivido en el domicilio por entidad federativa, 2021

Entidad federativa	Estimación del indicador %	Intervalo de confianza (95%)		Precisión %	Error estándar %	Error cuadrático medio
		Límite inferior	Límite superior			
Nacional	0.32	0.25	0.40	0.07	0.04	1.40E-07
1 Aguascalientes	0.46	0.02	0.91	0.44	0.23	5.13E-05
2 Baja California	1.01	0.25	1.76	0.76	0.39	1.48E-06
3 Baja California Sur	0.56	0.07	1.04	0.48	0.25	6.08E-06
4 Campeche	0.36	0.02	0.71	0.34	0.17	3.03E-06
5 Coahuila	0.60	0.00	1.24	0.64	0.33	1.06E-05
6 Colima	0.66	0.24	1.07	0.41	0.21	4.47E-06
7 Chiapas	0.20	0.00	0.43	0.23	0.12	1.41E-06
8 Chihuahua	0.34	0.02	0.67	0.33	0.17	2.76E-06
9 Ciudad de México	0.63	0.24	1.02	0.39	0.20	3.93E-06
10 Durango	0.63	0.09	1.18	0.55	0.28	7.73E-06
11 Guanajuato	0.12	0.00	0.31	0.19	0.10	9.07E-07
12 Guerrero	0.17	0.00	0.42	0.25	0.13	1.64E-06
13 Hidalgo	0.32	0.00	0.64	0.32	0.16	2.71E-06
14 Jalisco	0.80	0.18	1.43	0.62	0.32	1.01E-05
15 México	0.06	0.00	0.17	0.11	0.06	3.42E-07
16 Michoacán	0.06	0.00	0.18	0.12	0.06	3.82E-07
17 Morelos	0.55	0.05	1.04	0.49	0.25	6.34E-06
18 Nayarit	0.19	0.00	0.46	0.27	0.14	1.85E-06
19 Nuevo León	0.09	0.00	0.25	0.17	0.09	7.26E-07
20 Oaxaca	0.09	0.00	0.27	0.18	0.09	8.14E-07
21 Puebla	0.52	0.11	0.92	0.40	0.21	4.25E-06
22 Querétaro	0.58	0.00	1.17	0.59	0.30	9.02E-06
23 Quintana Roo	0.33	0.00	0.71	0.37	0.19	3.63E-06
24 San Luis Potosí	0.14	0.00	0.33	0.19	0.10	9.34E-07
25 Sinaloa	0.20	0.00	0.44	0.24	0.12	1.51E-06
26 Sonora	0.09	0.00	0.27	0.18	0.09	8.48E-07
27 Tabasco	0.00	0.00	0.00	0.00	0.00	0.00E+00
28 Tamaulipas	0.27	0.00	0.56	0.29	0.15	2.23E-06
29 Tlaxcala	0.19	0.00	0.47	0.28	0.14	2.03E-06
30 Veracruz	0.18	0.00	0.43	0.25	0.13	1.60E-06
31 Yucatán	0.46	0.05	0.87	0.41	0.21	4.35E-06
32 Zacatecas	0.27	0.00	0.57	0.30	0.15	2.40E-06

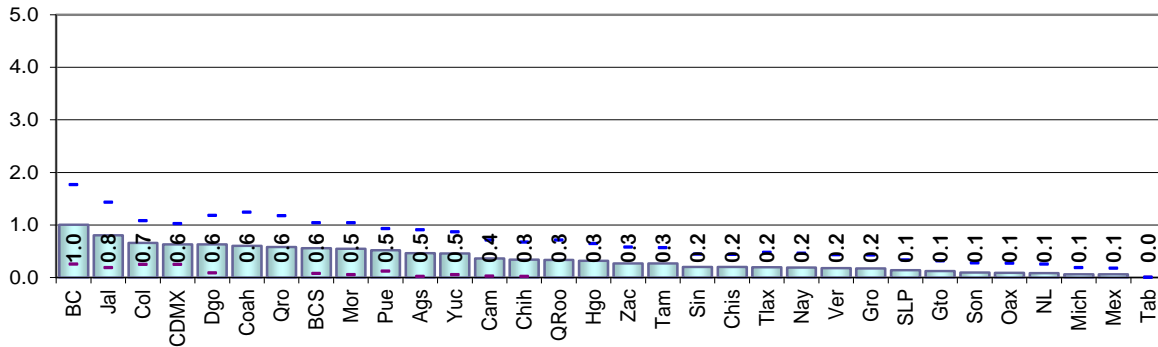

Cuadro 92. Residentes con domicilio mal ubicado por entidad federativa, 2021

Entidad federativa	Estimación del indicador %	Intervalo de confianza (95%)		Precisión %	Error estándar %	Error cuadrático medio
		Límite inferior	Límite superior			
Nacional	0.92	0.76	1.08	0.16	0.08	6.60E-07
1 Aguascalientes	0.00	0.00	0.00	0.00	0.00	0.00E+00
2 Baja California	0.81	0.20	1.42	0.61	0.31	9.70E-06
3 Baja California Sur	0.44	0.02	0.86	0.42	0.21	4.56E-06
4 Campeche	0.80	0.00	1.62	0.82	0.42	1.75E-05
5 Coahuila	0.95	0.25	1.64	0.70	0.36	1.26E-05
6 Colima	0.34	0.00	0.68	0.34	0.17	2.97E-06
7 Chiapas	0.36	0.03	0.69	0.33	0.17	2.87E-06
8 Chihuahua	1.30	0.43	2.17	0.87	0.44	1.97E-05
9 Ciudad de México	1.36	0.71	2.02	0.65	0.33	1.11E-05
10 Durango	1.01	0.36	1.66	0.65	0.33	1.10E-05
11 Guanajuato	0.72	0.14	1.29	0.58	0.30	8.71E-06
12 Guerrero	0.80	0.13	1.47	0.67	0.34	1.16E-05
13 Hidalgo	0.79	0.12	1.46	0.67	0.34	1.17E-05
14 Jalisco	0.60	0.11	1.08	0.48	0.24	6.00E-06
15 México	2.20	1.35	3.05	0.85	0.43	1.89E-05
16 Michoacán	0.41	0.07	0.76	0.35	0.18	3.14E-06
17 Morelos	0.15	0.00	0.40	0.25	0.13	1.60E-06
18 Nayarit	0.28	0.00	0.60	0.33	0.17	2.79E-06
19 Nuevo León	0.21	0.00	0.47	0.26	0.13	1.79E-06
20 Oaxaca	0.15	0.00	0.43	0.29	0.15	2.13E-06
21 Puebla	1.41	0.38	2.44	1.03	0.52	2.75E-05
22 Querétaro	0.28	0.00	0.62	0.34	0.17	2.93E-06
23 Quintana Roo	0.80	0.08	1.51	0.71	0.36	1.32E-05
24 San Luis Potosí	0.24	0.00	0.51	0.27	0.14	1.84E-06
25 Sinaloa	0.95	0.27	1.63	0.68	0.34	1.19E-05
26 Sonora	0.53	0.06	1.01	0.47	0.24	5.80E-06
27 Tabasco	1.04	0.00	2.34	1.30	0.66	4.36E-05
28 Tamaulipas	0.30	0.00	0.61	0.31	0.16	2.55E-06
29 Tlaxcala	0.60	0.00	1.23	0.63	0.32	1.04E-05
30 Veracruz	0.91	0.40	1.42	0.51	0.26	6.67E-06
31 Yucatán	0.32	0.00	0.66	0.34	0.17	3.03E-06
32 Zacatecas	0.64	0.02	1.26	0.62	0.32	1.00E-05

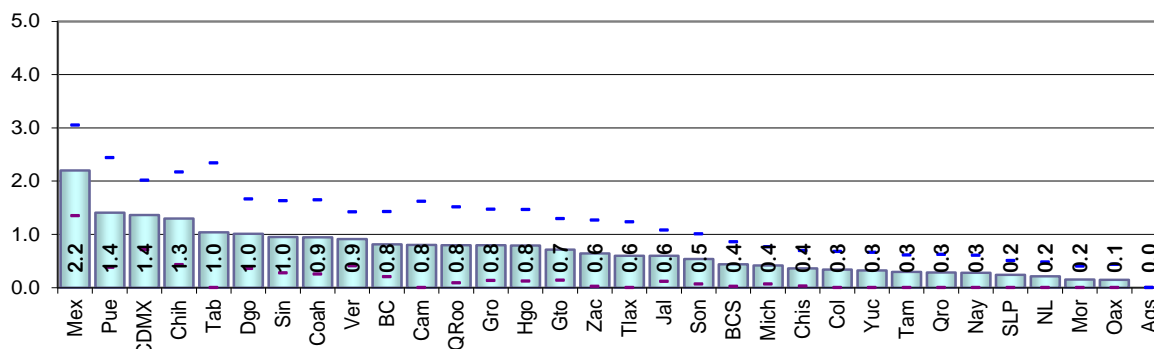



Resultados por entidad federativa  
Indicadores referidos a: Ciudadanos en Padrón Electoral

Cuadro 93. Otra causa de no residencia en el domicilio de registro por entidad federativa, 2021

Entidad federativa	Estimación del indicador %	Intervalo de confianza (95%)		Precisión %	Error estándar %	Error cuadrático medio
		Límite inferior	Límite superior			
Nacional	0.34	0.27	0.41	0.07	0.04	1.35E-07
1 Aguascalientes	0.43	0.06	0.81	0.38	0.19	3.70E-06
2 Baja California	0.47	0.04	0.89	0.42	0.22	4.66E-06
3 Baja California Sur	0.20	0.00	0.55	0.36	0.18	3.34E-06
4 Campeche	0.15	0.00	0.38	0.23	0.12	1.39E-06
5 Coahuila	0.20	0.00	0.49	0.28	0.15	2.11E-06
6 Colima	0.74	0.24	1.24	0.50	0.26	6.53E-06
7 Chiapas	0.00	0.00	0.00	0.00	0.00	0.00E+00
8 Chihuahua	0.37	0.02	0.72	0.35	0.18	3.15E-06
9 Ciudad de México	0.49	0.09	0.88	0.39	0.20	4.05E-06
10 Durango	0.29	0.00	0.64	0.35	0.18	3.15E-06
11 Guanajuato	0.26	0.00	0.57	0.31	0.16	2.57E-06
12 Guerrero	0.60	0.00	1.48	0.88	0.45	2.02E-05
13 Hidalgo	0.54	0.10	0.98	0.44	0.22	5.03E-06
14 Jalisco	0.35	0.09	0.61	0.26	0.13	1.72E-06
15 México	0.10	0.00	0.24	0.14	0.07	5.25E-07
16 Michoacán	0.10	0.00	0.28	0.17	0.09	7.66E-07
17 Morelos	0.21	0.00	0.43	0.22	0.11	1.25E-06
18 Nayarit	0.00	0.00	0.00	0.00	0.00	0.00E+00
19 Nuevo León	0.50	0.11	0.89	0.39	0.20	3.97E-06
20 Oaxaca	0.38	0.00	0.78	0.39	0.20	4.03E-06
21 Puebla	0.00	0.00	0.00	0.00	0.00	0.00E+00
22 Querétaro	0.66	0.14	1.18	0.52	0.27	7.03E-06
23 Quintana Roo	0.13	0.00	0.34	0.21	0.11	1.17E-06
24 San Luis Potosí	0.29	0.00	0.63	0.34	0.17	2.94E-06
25 Sinaloa	1.01	0.19	1.84	0.83	0.42	1.78E-05
26 Sonora	0.81	0.14	1.48	0.67	0.34	1.16E-05
27 Tabasco	0.00	0.00	0.00	0.00	0.00	0.00E+00
28 Tamaulipas	0.72	0.19	1.26	0.53	0.27	7.42E-06
29 Tlaxcala	0.27	0.00	0.60	0.33	0.17	2.76E-06
30 Veracruz	0.60	0.23	0.97	0.37	0.19	3.54E-06
31 Yucatán	0.31	0.00	0.68	0.37	0.19	3.57E-06
32 Zacatecas	0.17	0.00	0.41	0.24	0.12	1.53E-06

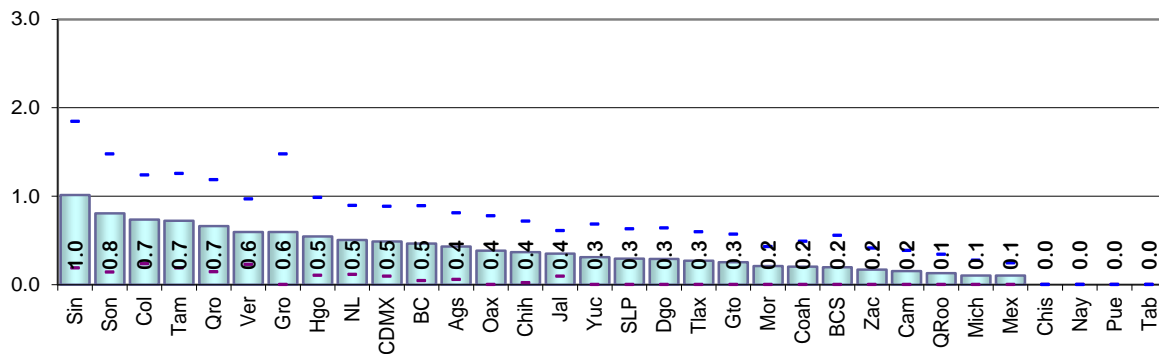

Cuadro 94. Causa de no residencia no especificada por entidad federativa, 2021

Entidad federativa	Estimación del indicador %	Intervalo de confianza (95%)		Precisión %	Error estándar %	Error cuadrático medio
		Límite inferior	Límite superior			
Nacional	2.92	2.67	3.18	0.25	0.13	1.68E-06
1 Aguascalientes	3.88	2.56	5.20	1.32	0.67	4.52E-05
2 Baja California	2.82	1.80	3.84	1.02	0.52	2.69E-05
3 Baja California Sur	8.79	6.31	11.28	2.49	1.27	1.61E-04
4 Campeche	2.76	1.43	4.09	1.33	0.68	4.60E-05
5 Coahuila	2.67	1.68	3.67	1.00	0.51	2.58E-05
6 Colima	3.04	1.79	4.29	1.25	0.64	4.08E-05
7 Chiapas	0.76	0.25	1.27	0.51	0.26	6.71E-06
8 Chihuahua	2.39	1.23	3.55	1.16	0.59	3.48E-05
9 Ciudad de México	4.89	3.56	6.21	1.33	0.68	4.57E-05
10 Durango	3.34	2.13	4.54	1.21	0.61	3.78E-05
11 Guanajuato	1.57	0.73	2.41	0.84	0.43	1.83E-05
12 Guerrero	1.73	0.68	2.77	1.05	0.53	2.84E-05
13 Hidalgo	1.83	0.74	2.93	1.09	0.56	3.10E-05
14 Jalisco	4.85	3.65	6.05	1.20	0.61	3.75E-05
15 México	2.99	1.91	4.07	1.08	0.55	3.04E-05
16 Michoacán	2.30	1.15	3.44	1.15	0.58	3.41E-05
17 Morelos	1.86	0.78	2.94	1.08	0.55	3.03E-05
18 Nayarit	3.46	2.12	4.80	1.34	0.68	4.67E-05
19 Nuevo León	2.79	1.74	3.83	1.04	0.53	2.83E-05
20 Oaxaca	0.57	0.12	1.02	0.45	0.23	5.28E-06
21 Puebla	1.12	0.30	1.94	0.82	0.42	1.76E-05
22 Querétaro	3.25	1.81	4.68	1.43	0.73	5.35E-05
23 Quintana Roo	11.20	7.65	14.76	3.56	1.81	3.29E-04
24 San Luis Potosí	3.47	2.04	4.89	1.42	0.73	5.27E-05
25 Sinaloa	1.43	0.80	2.06	0.63	0.32	1.03E-05
26 Sonora	3.21	2.03	4.38	1.18	0.60	3.60E-05
27 Tabasco	2.85	1.49	4.21	1.36	0.69	4.81E-05
28 Tamaulipas	5.55	4.06	7.05	1.49	0.76	5.80E-05
29 Tlaxcala	1.41	0.29	2.53	1.12	0.57	3.28E-05
30 Veracruz	1.53	0.83	2.24	0.71	0.36	1.30E-05
31 Yucatán	4.50	1.99	7.01	2.51	1.28	1.64E-04
32 Zacatecas	2.60	1.48	3.71	1.11	0.57	3.21E-05

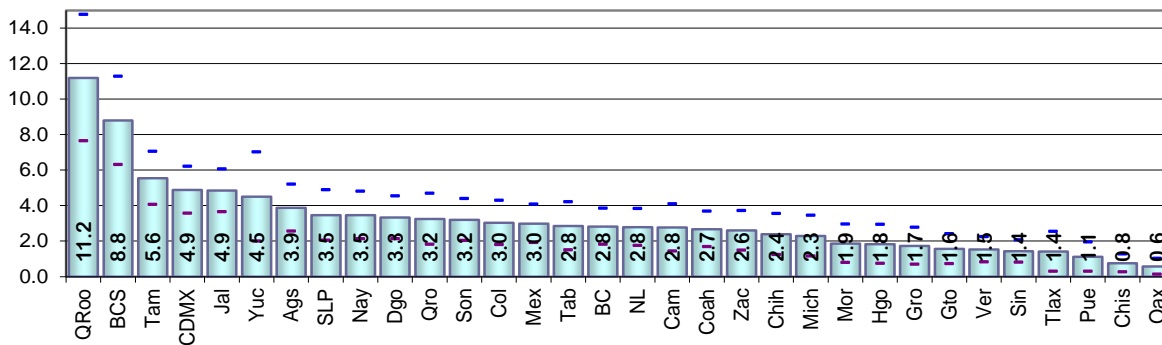

Resultados por entidad federativa  
Indicadores referidos a: Ciudadanos en Padrón Electoral

Cuadro 95. Error en la sección del registro electoral por entidad federativa, 2021

Entidad federativa	Estimación del indicador %	Intervalo de confianza (95%)		Precisión %	Error estándar %	Error cuadrático medio
		Límite inferior	Límite superior			
Nacional	1.29	1.07	1.52	0.22	0.11	1.29E-06
1 Aguascalientes	0.00	0.00	0.00	0.00	0.00	0.00E+00
2 Baja California	1.38	0.43	2.33	0.95	0.48	2.34E-05
3 Baja California Sur	0.69	0.15	1.23	0.54	0.27	7.55E-06
4 Campeche	0.78	0.00	1.57	0.79	0.40	1.64E-05
5 Coahuila	1.19	0.42	1.95	0.77	0.39	1.53E-05
6 Colima	0.91	0.22	1.59	0.68	0.35	1.22E-05
7 Chiapas	0.36	0.03	0.69	0.33	0.17	2.83E-06
8 Chihuahua	2.03	0.91	3.15	1.12	0.57	3.26E-05
9 Ciudad de México	2.03	1.24	2.82	0.79	0.40	1.63E-05
10 Durango	1.41	0.50	2.31	0.90	0.46	2.12E-05
11 Guanajuato	1.12	0.27	1.98	0.86	0.44	1.91E-05
12 Guerrero	0.87	0.19	1.56	0.68	0.35	1.21E-05
13 Hidalgo	0.78	0.12	1.44	0.66	0.34	1.13E-05
14 Jalisco	0.85	0.25	1.45	0.60	0.31	9.45E-06
15 México	3.07	1.77	4.37	1.30	0.66	4.39E-05
16 Michoacán	0.61	0.12	1.10	0.49	0.25	6.15E-06
17 Morelos	0.42	0.00	0.84	0.42	0.22	4.66E-06
18 Nayarit	0.44	0.06	0.81	0.38	0.19	3.68E-06
19 Nuevo León	0.57	0.00	1.26	0.69	0.35	1.25E-05
20 Oaxaca	0.24	0.00	0.61	0.37	0.19	3.60E-06
21 Puebla	1.69	0.50	2.89	1.20	0.61	3.72E-05
22 Querétaro	0.68	0.12	1.24	0.56	0.28	8.11E-06
23 Quintana Roo	1.06	0.20	1.92	0.86	0.44	1.93E-05
24 San Luis Potosí	0.41	0.07	0.74	0.33	0.17	2.91E-06
25 Sinaloa	1.03	0.35	1.70	0.68	0.34	1.19E-05
26 Sonora	0.54	0.07	1.01	0.47	0.24	5.64E-06
27 Tabasco	1.39	0.00	3.14	1.75	0.89	7.98E-05
28 Tamaulipas	0.70	0.24	1.16	0.46	0.23	5.45E-06
29 Tlaxcala	0.83	0.17	1.49	0.66	0.34	1.14E-05
30 Veracruz	1.30	0.67	1.93	0.63	0.32	1.04E-05
31 Yucatán	0.46	0.11	0.82	0.35	0.18	3.26E-06
32 Zacatecas	0.64	0.02	1.25	0.62	0.32	9.93E-06

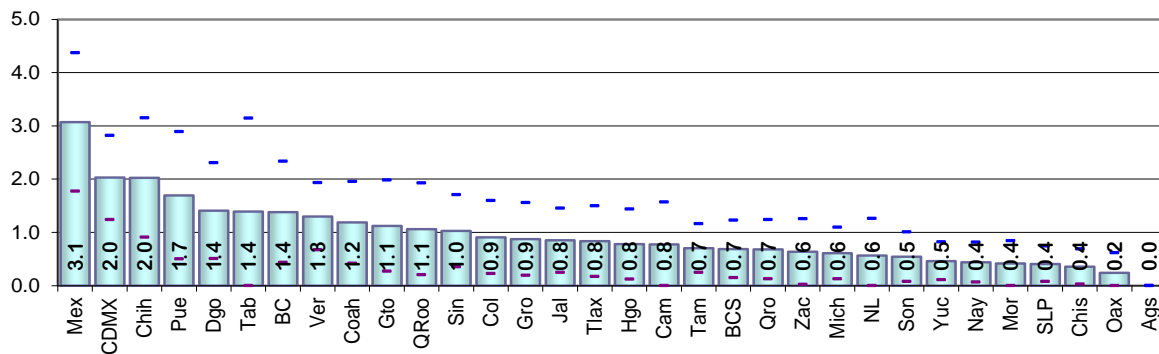

Cuadro 96. Ciudadanos no reconocidos con registro electoral por entidad federativa, 2021

Entidad federativa	Estimación del indicador %	Intervalo de confianza (95%)		Precisión %	Error estándar %	Error cuadrático medio
		Límite inferior	Límite superior			
Nacional	4.07	3.75	4.40	0.32	0.16	2.68E-06
1 Aguascalientes	4.08	2.72	5.44	1.36	0.69	4.80E-05
2 Baja California	3.63	2.21	5.05	1.42	0.72	5.25E-05
3 Baja California Sur	13.13	9.68	16.57	3.45	1.76	3.09E-04
4 Campeche	5.34	3.19	7.50	2.15	1.10	1.20E-04
5 Coahuila	3.18	1.94	4.42	1.24	0.63	3.99E-05
6 Colima	3.87	2.35	5.39	1.52	0.78	6.01E-05
7 Chiapas	1.28	0.37	2.19	0.91	0.47	2.17E-05
8 Chihuahua	2.79	1.56	4.03	1.23	0.63	3.94E-05
9 Ciudad de México	6.44	4.76	8.12	1.68	0.86	7.34E-05
10 Durango	5.67	3.81	7.54	1.87	0.95	9.05E-05
11 Guanajuato	2.20	1.20	3.20	1.00	0.51	2.60E-05
12 Guerrero	3.20	1.91	4.49	1.29	0.66	4.34E-05
13 Hidalgo	3.62	2.04	5.20	1.58	0.81	6.51E-05
14 Jalisco	7.08	5.51	8.64	1.57	0.80	6.37E-05
15 México	3.98	2.65	5.32	1.33	0.68	4.62E-05
16 Michoacán	3.25	1.80	4.69	1.44	0.74	5.41E-05
17 Morelos	5.22	3.40	7.03	1.82	0.93	8.58E-05
18 Nayarit	6.16	4.22	8.11	1.94	0.99	9.79E-05
19 Nuevo León	3.82	2.47	5.17	1.35	0.69	4.72E-05
20 Oaxaca	2.04	1.03	3.05	1.01	0.52	2.66E-05
21 Puebla	1.80	0.40	3.20	1.40	0.71	5.09E-05
22 Querétaro	3.57	2.06	5.07	1.51	0.77	5.91E-05
23 Quintana Roo	13.82	10.06	17.59	3.76	1.92	3.68E-04
24 San Luis Potosí	3.70	2.09	5.30	1.60	0.82	6.68E-05
25 Sinaloa	2.43	1.47	3.39	0.96	0.49	2.40E-05
26 Sonora	4.57	3.04	6.09	1.53	0.78	6.06E-05
27 Tabasco	3.28	1.83	4.73	1.45	0.74	5.49E-05
28 Tamaulipas	6.57	4.93	8.22	1.64	0.84	7.03E-05
29 Tlaxcala	3.15	1.61	4.69	1.54	0.79	6.19E-05
30 Veracruz	1.88	1.07	2.69	0.81	0.41	1.70E-05
31 Yucatán	6.39	3.54	9.23	2.85	1.45	2.11E-04
32 Zacatecas	3.27	2.05	4.48	1.22	0.62	3.85E-05

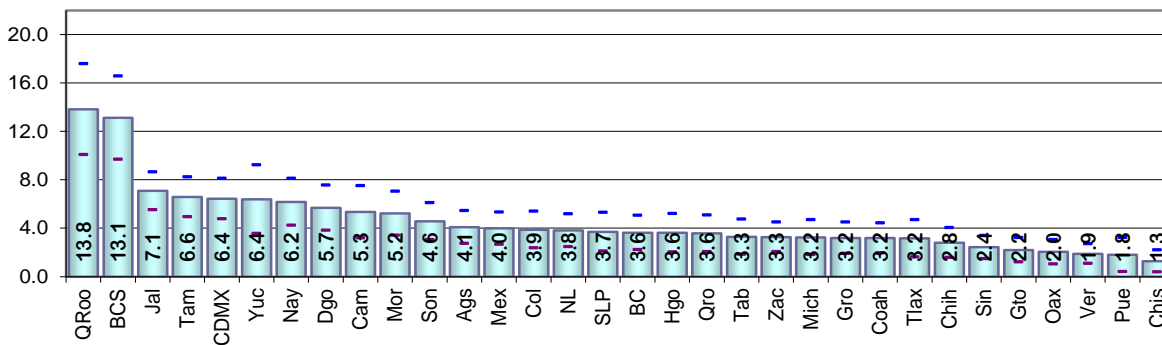

Resultados por entidad federativa  
Indicadores referidos a: Ciudadanos en Padrón Electoral

Cuadro 97. Ciudadanos no reconocidos y el domicilio es vivienda habitada por entidad federativa, 2021

Entidad federativa	Estimación del indicador %	Intervalo de confianza (95%)		Precisión %	Error estándar %	Error cuadrático medio
		Límite inferior	Límite superior			
Nacional	2.72	2.47	2.96	0.25	0.13	1.60E-06
1 Aguascalientes	2.80	1.62	3.98	1.18	0.60	3.61E-05
2 Baja California	3.30	1.95	4.66	1.36	0.69	4.79E-05
3 Baja California Sur	8.30	5.19	11.40	3.10	1.58	2.50E-04
4 Campeche	2.77	1.38	4.17	1.40	0.71	5.08E-05
5 Coahuila	2.38	1.14	3.63	1.24	0.63	4.03E-05
6 Colima	3.01	1.63	4.39	1.38	0.70	4.96E-05
7 Chiapas	0.51	0.17	0.85	0.34	0.17	2.94E-06
8 Chihuahua	2.03	1.03	3.04	1.01	0.51	2.65E-05
9 Ciudad de México	5.47	4.07	6.88	1.41	0.72	5.16E-05
10 Durango	2.99	1.84	4.14	1.15	0.59	3.44E-05
11 Guanajuato	1.52	0.73	2.31	0.79	0.40	1.63E-05
12 Guerrero	1.21	0.49	1.93	0.72	0.37	1.35E-05
13 Hidalgo	2.09	1.07	3.12	1.02	0.52	2.72E-05
14 Jalisco	4.87	3.61	6.12	1.25	0.64	4.08E-05
15 México	3.01	1.98	4.04	1.03	0.52	2.75E-05
16 Michoacán	2.32	1.24	3.41	1.09	0.55	3.06E-05
17 Morelos	1.99	0.77	3.21	1.22	0.62	3.87E-05
18 Nayarit	3.70	2.00	5.40	1.70	0.87	7.51E-05
19 Nuevo León	2.59	1.49	3.69	1.10	0.56	3.12E-05
20 Oaxaca	0.32	0.00	0.67	0.35	0.18	3.21E-06
21 Puebla	0.67	0.08	1.26	0.59	0.30	9.11E-06
22 Querétaro	2.22	1.13	3.32	1.09	0.56	3.10E-05
23 Quintana Roo	10.43	6.70	14.16	3.73	1.90	3.62E-04
24 San Luis Potosí	2.46	1.44	3.48	1.02	0.52	2.70E-05
25 Sinaloa	0.93	0.37	1.50	0.57	0.29	8.39E-06
26 Sonora	3.63	2.28	4.98	1.35	0.69	4.73E-05
27 Tabasco	1.40	0.52	2.27	0.88	0.45	1.99E-05
28 Tamaulipas	4.55	3.26	5.85	1.30	0.66	4.36E-05
29 Tlaxcala	1.80	0.58	3.01	1.22	0.62	3.86E-05
30 Veracruz	1.03	0.34	1.72	0.69	0.35	1.24E-05
31 Yucatán	1.84	0.78	2.91	1.06	0.54	2.95E-05
32 Zacatecas	2.46	1.43	3.50	1.03	0.53	2.78E-05

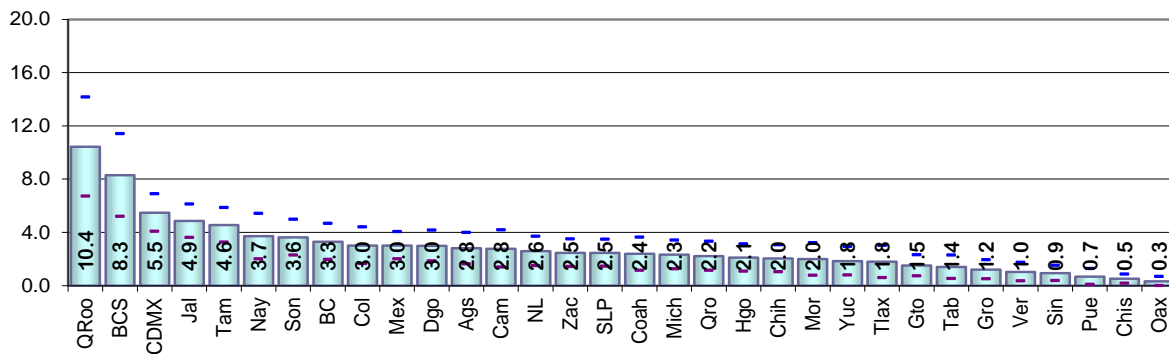

Cuadro 98. Ciudadanos no reconocidos y el domicilio es predio no habitado por entidad federativa, 2021

Entidad federativa	Estimación del indicador %	Intervalo de confianza (95%)		Precisión %	Error estándar %	Error cuadrático medio
		Límite inferior	Límite superior			
Nacional	0.86	0.73	0.98	0.12	0.06	3.80E-07
1 Aguascalientes	1.28	0.49	2.07	0.79	0.40	1.61E-05
2 Baja California	0.32	0.00	0.68	0.36	0.18	3.40E-06
3 Baja California Sur	2.10	0.95	3.25	1.15	0.59	3.46E-05
4 Campeche	0.48	0.02	0.94	0.46	0.23	5.50E-06
5 Coahuila	0.72	0.17	1.27	0.55	0.28	7.82E-06
6 Colima	0.86	0.42	1.30	0.44	0.22	4.99E-06
7 Chiapas	0.27	0.00	0.68	0.41	0.21	4.35E-06
8 Chihuahua	0.70	0.26	1.15	0.44	0.23	5.13E-06
9 Ciudad de México	0.63	0.16	1.11	0.47	0.24	5.81E-06
10 Durango	1.68	0.82	2.53	0.86	0.44	1.92E-05
11 Guanajuato	0.46	0.07	0.85	0.39	0.20	3.99E-06
12 Guerrero	0.92	0.22	1.61	0.70	0.35	1.26E-05
13 Hidalgo	0.91	0.10	1.72	0.81	0.41	1.70E-05
14 Jalisco	1.69	1.06	2.32	0.63	0.32	1.02E-05
15 México	0.40	0.08	0.73	0.33	0.17	2.75E-06
16 Michoacán	0.92	0.31	1.54	0.62	0.31	9.84E-06
17 Morelos	0.47	0.02	0.93	0.46	0.23	5.41E-06
18 Nayarit	1.62	0.89	2.35	0.73	0.37	1.38E-05
19 Nuevo León	1.14	0.51	1.77	0.63	0.32	1.03E-05
20 Oaxaca	0.25	0.00	0.58	0.33	0.17	2.81E-06
21 Puebla	0.59	0.00	1.27	0.68	0.34	1.19E-05
22 Querétaro	1.14	0.19	2.10	0.95	0.49	2.37E-05
23 Quintana Roo	2.68	1.57	3.78	1.11	0.56	3.18E-05
24 San Luis Potosí	1.19	0.16	2.21	1.02	0.52	2.71E-05
25 Sinaloa	0.76	0.25	1.28	0.52	0.26	6.95E-06
26 Sonora	0.81	0.17	1.45	0.64	0.33	1.07E-05
27 Tabasco	1.45	0.41	2.49	1.04	0.53	2.82E-05
28 Tamaulipas	1.61	0.81	2.40	0.79	0.40	1.63E-05
29 Tlaxcala	0.11	0.00	0.26	0.16	0.08	6.28E-07
30 Veracruz	0.59	0.18	1.00	0.41	0.21	4.42E-06
31 Yucatán	3.27	1.06	5.47	2.21	1.13	1.27E-04
32 Zacatecas	0.51	0.07	0.94	0.43	0.22	4.91E-06

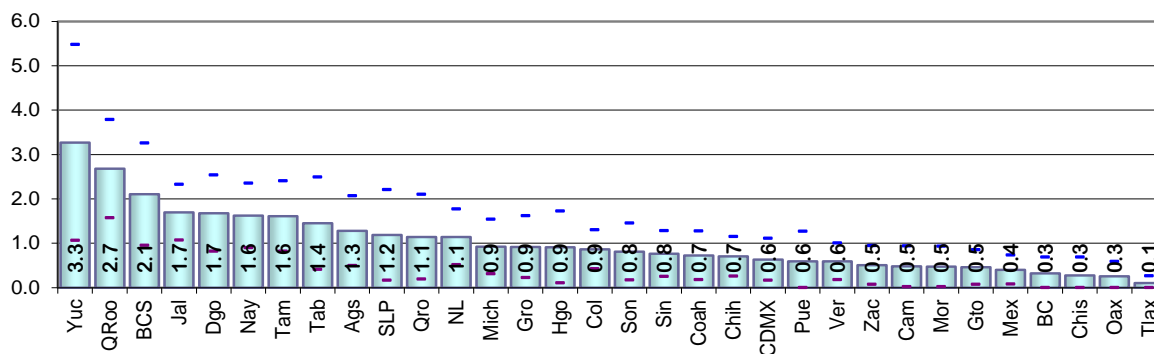

Resultados por entidad federativa  
Indicadores referidos a: Ciudadanos en Padrón Electoral

Cuadro 99. Domicilios no localizados por entidad federativa, 2021

Entidad federativa	Estimación del indicador %	Intervalo de confianza (95%)		Precisión %	Error estándar %	Error cuadrático medio
		Límite inferior	Límite superior			
Nacional	0.61	0.50	0.72	0.11	0.06	3.14E-07
1 Aguascalientes	0.00	0.00	0.00	0.00	0.00	0.0E+00
2 Baja California	0.00	0.00	0.00	0.00	0.00	0.00E+00
3 Baja California Sur	3.01	1.39	4.63	1.62	0.83	6.82E-05
4 Campeche	2.44	1.18	3.70	1.26	0.64	4.11E-05
5 Coahuila	0.08	0.00	0.24	0.16	0.08	6.68E-07
6 Colima	0.00	0.00	0.00	0.00	0.00	0.00E+00
7 Chiapas	0.58	0.00	1.24	0.65	0.33	1.11E-05
8 Chihuahua	0.67	0.07	1.27	0.60	0.31	9.39E-06
9 Ciudad de México	0.33	0.00	0.75	0.43	0.22	4.72E-06
10 Durango	1.44	0.41	2.47	1.03	0.52	2.74E-05
11 Guanajuato	0.43	0.02	0.84	0.41	0.21	4.37E-06
12 Guerrero	1.20	0.58	1.81	0.62	0.31	9.88E-06
13 Hidalgo	0.63	0.16	1.11	0.47	0.24	5.81E-06
14 Jalisco	0.60	0.13	1.06	0.47	0.24	5.65E-06
15 México	0.59	0.20	0.97	0.39	0.20	3.87E-06
16 Michoacán	0.00	0.00	0.00	0.00	0.00	0.00E+00
17 Morelos	3.08	1.91	4.26	1.17	0.60	3.58E-05
18 Nayarit	1.01	0.33	1.69	0.68	0.35	1.21E-05
19 Nuevo León	0.09	0.00	0.20	0.11	0.06	3.05E-07
20 Oaxaca	1.61	0.77	2.45	0.84	0.43	1.82E-05
21 Puebla	0.62	0.00	1.50	0.88	0.45	2.04E-05
22 Querétaro	0.34	0.00	0.72	0.38	0.20	3.82E-06
23 Quintana Roo	0.93	0.11	1.74	0.82	0.42	1.73E-05
24 San Luis Potosí	0.19	0.00	0.47	0.28	0.14	2.06E-06
25 Sinaloa	0.84	0.22	1.47	0.63	0.32	1.02E-05
26 Sonora	0.13	0.00	0.33	0.20	0.10	1.01E-06
27 Tabasco	0.55	0.06	1.04	0.49	0.25	6.20E-06
28 Tamaulipas	0.59	0.06	1.12	0.53	0.27	7.33E-06
29 Tlaxcala	1.52	0.47	2.57	1.05	0.53	2.85E-05
30 Veracruz	0.43	0.04	0.83	0.39	0.20	4.01E-06
31 Yucatán	1.32	0.47	2.17	0.85	0.43	1.88E-05
32 Zacatecas	0.31	0.00	0.76	0.46	0.23	5.45E-06

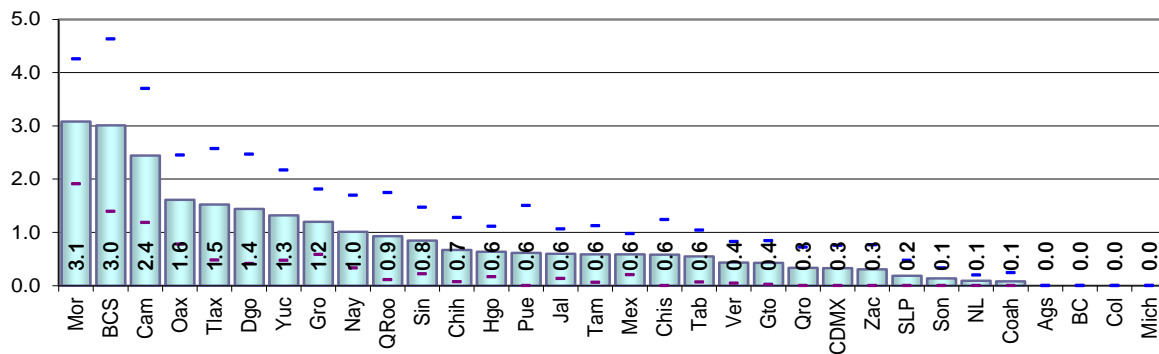

Cuadro 100. Residentes habituales ausentes al momento de la entrevista por entidad federativa, 2021

Entidad federativa	Estimación del indicador %	Intervalo de confianza (95%)		Precisión %	Error estándar %	Error cuadrático medio
		Límite inferior	Límite superior			
Nacional	30.27	29.45	31.09	0.82	0.42	1.75E-05
1 Aguascalientes	19.02	15.53	22.52	3.50	1.78	3.18E-04
2 Baja California	31.15	26.67	35.62	4.47	2.28	5.20E-04
3 Baja California Sur	27.60	23.92	31.29	3.69	1.88	3.53E-04
4 Campeche	18.40	14.74	22.06	3.66	1.86	3.48E-04
5 Coahuila	26.06	22.91	29.22	3.15	1.61	2.59E-04
6 Colima	23.66	19.13	28.19	4.53	2.31	5.33E-04
7 Chiapas	31.04	27.18	34.90	3.86	1.97	3.88E-04
8 Chihuahua	32.14	27.41	36.88	4.74	2.41	5.83E-04
9 Ciudad de México	27.01	23.40	30.61	3.60	1.84	3.38E-04
10 Durango	34.57	30.00	39.13	4.57	2.33	5.42E-04
11 Guanajuato	29.21	25.17	33.25	4.04	2.06	4.24E-04
12 Guerrero	26.68	23.27	30.10	3.41	1.74	3.03E-04
13 Hidalgo	31.83	27.48	36.17	4.35	2.22	4.91E-04
14 Jalisco	30.41	26.97	33.85	3.44	1.75	3.08E-04
15 México	28.19	25.43	30.95	2.76	1.41	1.98E-04
16 Michoacán	31.63	27.78	35.49	3.85	1.96	3.86E-04
17 Morelos	35.37	31.60	39.14	3.77	1.92	3.69E-04
18 Nayarit	31.63	27.05	36.21	4.58	2.33	5.45E-04
19 Nuevo León	39.06	34.96	43.15	4.10	2.09	4.36E-04
20 Oaxaca	36.90	32.82	40.98	4.08	2.08	4.32E-04
21 Puebla	30.42	25.68	35.15	4.74	2.41	5.83E-04
22 Querétaro	26.61	22.58	30.65	4.03	2.06	4.23E-04
23 Quintana Roo	25.09	21.26	28.93	3.84	1.96	3.82E-04
24 San Luis Potosí	36.48	31.39	41.58	5.10	2.60	6.75E-04
25 Sinaloa	33.23	29.35	37.11	3.88	1.98	3.91E-04
26 Sonora	34.90	31.27	38.54	3.64	1.86	3.44E-04
27 Tabasco	21.41	18.54	24.27	2.87	1.46	2.14E-04
28 Tamaulipas	31.10	26.95	35.26	4.16	2.12	4.50E-04
29 Tlaxcala	23.75	19.34	28.16	4.41	2.25	5.05E-04
30 Veracruz	30.25	26.59	33.91	3.66	1.87	3.48E-04
31 Yucatán	33.24	28.69	37.80	4.56	2.32	5.40E-04
32 Zacatecas	35.06	30.03	40.08	5.03	2.56	6.57E-04

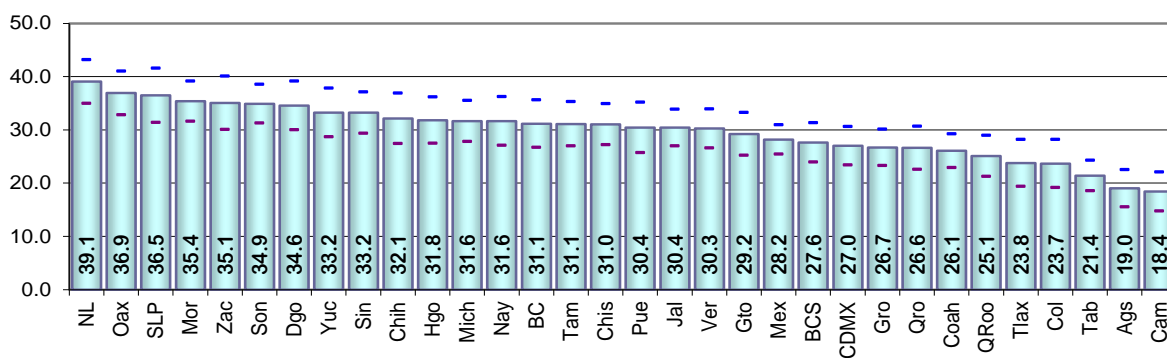



### **5.3. Credenciales Recientes en Lista Nominal**



**Resultados Nacionales**  
Indicadores referidos a: Ciudadanos con Credencial Reciente

### 5.3.1. Resultados nacionales

**Cuadro 101. Situación de residencia y causa de no residencia en el domicilio de los ciudadanos con credencial reciente, 2021**

Indicador	Estimación del indicador %	Intervalo de confianza (95%)		Precisión %	Error estándar %	Error cuadrático medio
		Límite inferior	Límite superior			
Residentes en la sección de registro	86.84	86.27	87.40	0.57	0.29	8.30E-06
Residentes en el domicilio de registro	78.10	77.41	78.78	0.69	0.35	1.22E-05
Causas de no residencia en el domicilio del registro electoral:						
Cambio de domicilio no reportado	16.51	15.92	17.10	0.59	0.30	9.06E-06
Al mismo municipio	5.91	5.57	6.24	0.34	0.17	2.94E-06
A otro municipio dentro del mismo estado	2.35	2.10	2.59	0.25	0.13	1.56E-06
A otro estado	1.63	1.45	1.82	0.19	0.09	9.02E-07
A otro país	0.98	0.84	1.12	0.14	0.07	5.12E-07
Destino del cambio no especificado	5.64	5.25	6.04	0.39	0.20	4.05E-06
Fallecidos con registro electoral	0.86	0.74	0.97	0.12	0.06	3.66E-07
Reconocidos que no han vivido en el domicilio	0.32	0.24	0.41	0.08	0.04	1.76E-07
Suspendidos de derechos políticos	0.04	0.01	0.07	0.03	0.02	2.71E-08
Residentes con domicilio mal ubicado	0.92	0.75	1.09	0.17	0.09	7.73E-07
Otra causa de no residencia en el domicilio de registro	0.33	0.25	0.41	0.08	0.04	1.60E-07
Causa de no residencia no especificada	2.92	2.64	3.19	0.27	0.14	1.96E-06
Error en la sección del registro electoral	1.28	1.04	1.52	0.24	0.12	1.51E-06
Ciudadanos no reconocidos con registro electoral	4.05	3.71	4.39	0.34	0.17	2.95E-06
Ciudadanos no reconocidos y el domicilio es vivienda habitada	2.69	2.42	2.96	0.27	0.14	1.86E-06
Ciudadanos no reconocidos y el domicilio es predio no habitado	0.85	0.72	0.98	0.13	0.07	4.35E-07
Domicilios no localizados de los ciudadanos con registro electoral	0.61	0.50	0.73	0.12	0.06	3.45E-07

**Cuadro 102. Residentes habituales con credencial reciente ausentes al momento de la entrevista según causa y tiempo de ausencia, y lugar en el que se encontraban, 2021**

Indicador	Estimación del indicador %	Intervalo de confianza (95%)		Precisión %	Error estándar %	Error cuadrático medio
		Límite inferior	Límite superior			
Residentes habituales ausentes al momento de la entrevista	30.35	29.49	31.21	0.86	0.44	1.93E-05
Causas de ausencia:						
Estaba trabajando	24.42	23.62	25.22	0.80	0.41	1.66E-05
Estaba estudiando	0.54	0.43	0.64	0.10	0.05	2.74E-07
Estaba de viaje, vacaciones, paseo o asunto personal	4.06	3.76	4.36	0.30	0.15	2.33E-06
Estaba enfermo u hospitalizado	0.83	0.68	0.98	0.15	0.08	5.85E-07
Otra causa	0.21	0.15	0.28	0.07	0.03	1.11E-07
No sabe	0.28	0.20	0.36	0.08	0.04	1.70E-07
Tiempo de ausencia:						
Regresa diario	16.59	15.80	17.38	0.79	0.41	1.64E-05
De un día a un mes	6.22	5.78	6.67	0.45	0.23	5.22E-06
De uno a seis meses	3.24	2.87	3.62	0.38	0.19	3.68E-06
Más de seis meses y menos de un año	0.14	0.09	0.19	0.05	0.03	6.81E-08
Un año o más	0.45	0.34	0.55	0.10	0.05	2.73E-07
Tiempo de ausencia no especificado	3.71	3.36	4.06	0.35	0.18	3.15E-06
Lugar en el que estudian o trabajan los ciudadanos ausentes:						
Mismo municipio	14.18	13.50	14.85	0.68	0.34	1.19E-05
Otro municipio de la entidad	6.28	5.80	6.76	0.48	0.24	5.90E-06
Otra entidad	2.44	2.15	2.73	0.29	0.15	2.21E-06
Fuera del país	0.61	0.48	0.73	0.12	0.06	4.04E-07
No especificó lugar	1.45	1.25	1.65	0.20	0.10	1.03E-06

**Resultados Nacionales**  
Indicadores referidos a: Ciudadanos con Credencial Reciente

### 5.3.2. Resultados por tipo de sección

**Cuadro 103. Situación de residencia y causa de no residencia en el domicilio de los ciudadanos con credencial reciente en secciones urbanas, 2021**

Indicador	Estimación del indicador %	Intervalo de confianza (95%)		Precisión %	Error estándar %	Error cuadrático medio
		Límite inferior	Límite superior			
Residentes en la sección de registro	85.73	85.00	86.47	0.74	0.38	1.41E-05
Residentes en el domicilio de registro	75.76	74.90	76.63	0.87	0.44	1.95E-05
Causas de no residencia en el domicilio del registro electoral:						
Cambio de domicilio no reportado	18.04	17.29	18.78	0.74	0.38	1.44E-05
Al mismo municipio	6.40	5.97	6.82	0.43	0.22	4.73E-06
A otro municipio dentro del mismo estado	2.37	2.05	2.69	0.32	0.16	2.60E-06
A otro estado	1.59	1.35	1.82	0.23	0.12	1.42E-06
A otro país	0.81	0.66	0.96	0.15	0.07	5.52E-07
Destino del cambio no especificado	6.87	6.34	7.40	0.53	0.27	7.24E-06
Fallecidos con registro electoral	0.77	0.64	0.91	0.14	0.07	4.80E-07
Reconocidos que no han vivido en el domicilio	0.33	0.24	0.42	0.09	0.05	2.15E-07
Suspendidos de derechos políticos	0.04	0.00	0.08	0.04	0.02	3.74E-08
Residentes con domicilio mal ubicado	1.24	1.00	1.48	0.24	0.12	1.50E-06
Otra causa de no residencia en el domicilio de registro	0.37	0.27	0.47	0.10	0.05	2.65E-07
Causa de no residencia no especificada	3.45	3.08	3.81	0.36	0.18	3.39E-06
Error en la sección del registro electoral	1.71	1.37	2.04	0.34	0.17	2.99E-06
Ciudadanos no reconocidos con registro electoral	4.70	4.25	5.14	0.45	0.23	5.17E-06
Ciudadanos no reconocidos y el domicilio es vivienda habitada	3.29	2.93	3.66	0.36	0.19	3.44E-06
Ciudadanos no reconocidos y el domicilio es predio no habitado	0.91	0.75	1.07	0.16	0.08	6.62E-07
Domicilios no localizados de los ciudadanos con registro electoral	0.58	0.44	0.73	0.14	0.07	5.29E-07

**Cuadro 104. Residentes habituales con credencial reciente ausentes al momento de la entrevista según causa y tiempo de ausencia, y lugar en el que se encontraban en secciones urbanas, 2021**

Indicador	Estimación del indicador %	Intervalo de confianza (95%)		Precisión %	Error estándar %	Error cuadrático medio
		Límite inferior	Límite superior			
Residentes habituales ausentes al momento de la entrevista	29.29	28.24	30.33	1.05	0.53	2.85E-05
Causas de ausencia:						
Estaba trabajando	23.26	22.30	24.22	0.96	0.49	2.40E-05
Estaba estudiando	0.59	0.46	0.71	0.13	0.06	4.20E-07
Estaba de viaje, vacaciones, paseo o asunto personal	4.02	3.65	4.39	0.37	0.19	3.49E-06
Estaba enfermo u hospitalizado	0.87	0.67	1.06	0.20	0.10	9.97E-07
Otra causa	0.24	0.16	0.33	0.09	0.04	1.94E-07
No sabe	0.31	0.20	0.42	0.11	0.05	2.96E-07
Tiempo de ausencia:						
Regresa diario	17.89	16.89	18.89	1.00	0.51	2.60E-05
De un día a un mes	5.04	4.55	5.54	0.49	0.25	6.36E-06
De uno a seis meses	2.28	1.91	2.65	0.37	0.19	3.54E-06
Más de seis meses y menos de un año	0.10	0.05	0.16	0.05	0.03	7.64E-08
Un año o más	0.27	0.17	0.36	0.10	0.05	2.35E-07
Tiempo de ausencia no especificado	3.70	3.29	4.11	0.41	0.21	4.37E-06
Lugar en el que estudian o trabajan los ciudadanos ausentes:						
Mismo municipio	14.26	13.43	15.09	0.83	0.42	1.78E-05
Otro municipio de la entidad	5.47	4.90	6.05	0.57	0.29	8.59E-06
Otra entidad	2.10	1.79	2.40	0.30	0.16	2.41E-06
Fuera del país	0.37	0.26	0.49	0.12	0.06	3.48E-07
No especificó lugar	1.64	1.39	1.90	0.26	0.13	1.73E-06

**Resultados Nacionales**  
Indicadores referidos a: Ciudadanos con Credencial Reciente

**Cuadro 105. Situación de residencia y causa de no residencia en el domicilio de los ciudadanos con credencial reciente en secciones no urbanas, 2021**

Indicador	Estimación del indicador %	Intervalo de confianza (95%)		Precisión %	Error estándar %	Error cuadrático medio
		Límite inferior	Límite superior			
Residentes en la sección de registro	89.15	88.30	90.00	0.85	0.43	1.87E-05
Residentes en el domicilio de registro	83.31	82.16	84.47	1.16	0.59	3.47E-05
Causas de no residencia en el domicilio del registro electoral:						
Cambio de domicilio no reportado	13.10	12.12	14.08	0.98	0.50	2.52E-05
Al mismo municipio	4.81	4.26	5.35	0.54	0.28	7.70E-06
A otro municipio dentro del mismo estado	2.30	1.94	2.67	0.37	0.19	3.50E-06
A otro estado	1.73	1.42	2.03	0.30	0.16	2.41E-06
A otro país	1.36	1.03	1.69	0.33	0.17	2.79E-06
Destino del cambio no especificado	2.90	2.40	3.41	0.51	0.26	6.64E-06
Fallecidos con registro electoral	1.04	0.81	1.27	0.23	0.12	1.41E-06
Reconocidos que no han vivido en el domicilio	0.32	0.14	0.49	0.17	0.09	7.61E-07
Suspendidos de derechos políticos	0.04	-0.02	0.10	0.06	0.03	9.60E-08
Residentes con domicilio mal ubicado	0.22	0.07	0.37	0.15	0.07	5.56E-07
Otra causa de no residencia en el domicilio de registro	0.24	0.12	0.36	0.12	0.06	3.64E-07
Causa de no residencia no especificada	1.73	1.34	2.13	0.40	0.20	4.06E-06
Error en la sección del registro electoral	0.32	0.16	0.49	0.17	0.08	7.11E-07
Ciudadanos no reconocidos con registro electoral	2.60	2.13	3.07	0.47	0.24	5.66E-06
Ciudadanos no reconocidos y el domicilio es vivienda habitada	1.34	1.02	1.66	0.32	0.16	2.70E-06
Ciudadanos no reconocidos y el domicilio es predio no habitado	0.72	0.49	0.94	0.22	0.11	1.30E-06
Domicilios no localizados de los ciudadanos con registro electoral	0.68	0.49	0.88	0.20	0.10	1.00E-06

**Cuadro 106. Residentes habituales con credencial reciente ausentes al momento de la entrevista según causa y tiempo de ausencia, y lugar en el que se encontraban en secciones no urbanas, 2021**

Indicador	Estimación del indicador %	Intervalo de confianza (95%)		Precisión %	Error estándar %	Error cuadrático medio
		Límite inferior	Límite superior			
Residentes habituales ausentes al momento de la entrevista	32.72	31.18	34.26	1.54	0.79	6.18E-05
Causas de ausencia:						
Estaba trabajando	27.02	25.57	28.47	1.45	0.74	5.45E-05
Estaba estudiando	0.43	0.26	0.60	0.17	0.09	7.80E-07
Estaba de viaje, vacaciones, paseo o asunto personal	4.15	3.63	4.68	0.52	0.27	7.11E-06
Estaba enfermo u hospitalizado	0.74	0.53	0.95	0.21	0.11	1.14E-06
Otra causa	0.15	0.06	0.23	0.08	0.04	1.86E-07
No sabe	0.23	0.12	0.34	0.11	0.06	3.16E-07
Tiempo de ausencia:						
Regresa diario	13.68	12.35	15.00	1.32	0.67	4.55E-05
De un día a un mes	8.86	7.92	9.80	0.94	0.48	2.29E-05
De uno a seis meses	5.39	4.45	6.32	0.94	0.48	2.28E-05
Más de seis meses y menos de un año	0.21	0.10	0.33	0.12	0.06	3.45E-07
Un año o más	0.84	0.58	1.10	0.26	0.13	1.71E-06
Tiempo de ausencia no especificado	3.74	3.08	4.41	0.66	0.34	1.14E-05
Lugar en el que estudian o trabajan los ciudadanos ausentes:						
Mismo municipio	13.99	12.77	15.21	1.22	0.62	3.87E-05
Otro municipio de la entidad	8.09	7.15	9.02	0.94	0.48	2.28E-05
Otra entidad	3.21	2.54	3.88	0.67	0.34	1.16E-05
Fuera del país	1.14	0.82	1.45	0.31	0.16	2.54E-06
No especificó lugar	1.03	0.73	1.33	0.30	0.15	2.38E-06



**Resultados Nacionales**  
Indicadores referidos a: Ciudadanos con Credencial Reciente

### 5.3.3. Resultados por tipo de distrito

**Cuadro 107. Situación de residencia y causa de no residencia en el domicilio de registro de los ciudadanos con Credencial Reciente por tipo de distrito, 2021**

Tipo de distrito	Estimación del indicador %	Intervalo de confianza (95%)		Precisión %	Error estándar %	Error cuadrático medio
		Límite inferior	Límite superior			
<b>Residentes en la sección de registro</b>						
Rural estable	88.47	87.34	89.61	1.13	0.58	3.34E-05
Rural Disperso Atractor	87.94	86.62	89.26	1.32	0.67	4.55E-05
Promedio	88.55	87.05	90.05	1.50	0.77	5.86E-05
Urbano concentrado expulsor	87.09	84.43	89.75	2.66	1.36	1.84E-04
Urbano expulsor	86.39	84.32	88.46	2.07	1.05	1.11E-04
Urbano Atractor	84.82	83.81	85.84	1.01	0.52	2.67E-05
Urbano Altamente Atractor	83.89	81.43	86.35	2.46	1.25	1.57E-04
<b>Residentes en el domicilio de registro</b>						
Rural estable	84.06	82.61	85.52	1.46	0.74	5.52E-05
Rural Disperso Atractor	83.12	81.50	84.74	1.62	0.83	6.83E-05
Promedio	80.41	78.49	82.33	1.92	0.98	9.62E-05
Urbano concentrado expulsor	75.83	72.59	79.07	3.24	1.65	2.73E-04
Urbano expulsor	75.38	72.96	77.80	2.42	1.24	1.53E-04
Urbano Atractor	74.53	73.36	75.71	1.18	0.60	3.60E-05
Urbano Altamente Atractor	63.80	60.42	67.18	3.38	1.72	2.97E-04
<b>Cambio de domicilio no reportado</b>						
Rural estable	13.14	11.84	14.44	1.30	0.66	4.41E-05
Rural Disperso Atractor	13.95	12.51	15.39	1.44	0.74	5.40E-05
Promedio	13.88	12.35	15.40	1.53	0.78	6.07E-05
Urbano concentrado expulsor	17.13	14.37	19.89	2.76	1.41	1.98E-04
Urbano expulsor	17.68	15.47	19.88	2.21	1.12	1.27E-04
Urbano Atractor	19.19	18.19	20.19	1.00	0.51	2.61E-05
Urbano Altamente Atractor	25.80	22.97	28.63	2.83	1.44	2.08E-04
<b>Cambio de domicilio no reportado al mismo municipio</b>						
Rural estable	5.38	4.57	6.20	0.81	0.42	1.72E-05
Rural Disperso Atractor	5.25	4.38	6.11	0.86	0.44	1.94E-05
Promedio	5.64	4.64	6.65	1.01	0.51	2.63E-05
Urbano concentrado expulsor	3.55	2.44	4.65	1.11	0.56	3.19E-05
Urbano expulsor	4.77	3.67	5.87	1.10	0.56	3.15E-05
Urbano Atractor	7.54	6.91	8.17	0.63	0.32	1.03E-05
Urbano Altamente Atractor	7.30	5.65	8.94	1.65	0.84	7.05E-05
<b>Cambio de domicilio no reportado a otro municipio dentro del mismo estado</b>						
Rural estable	2.09	1.65	2.53	0.44	0.22	5.00E-06
Rural Disperso Atractor	3.27	2.58	3.97	0.70	0.36	1.27E-05
Promedio	1.63	1.13	2.13	0.50	0.26	6.53E-06
Urbano concentrado expulsor	3.28	1.95	4.60	1.33	0.68	4.59E-05
Urbano expulsor	2.66	1.77	3.55	0.89	0.45	2.06E-05
Urbano Atractor	2.14	1.72	2.57	0.42	0.22	4.64E-06
Urbano Altamente Atractor	1.96	1.17	2.75	0.79	0.40	1.63E-05
<b>Cambio de domicilio no reportado a otro estado</b>						
Rural estable	1.88	1.45	2.30	0.43	0.22	4.71E-06
Rural Disperso Atractor	1.67	1.22	2.12	0.45	0.23	5.29E-06
Promedio	1.29	0.90	1.67	0.39	0.20	3.90E-06
Urbano concentrado expulsor	1.89	1.00	2.79	0.89	0.45	2.07E-05
Urbano expulsor	1.51	0.93	2.09	0.58	0.30	8.70E-06
Urbano Atractor	1.62	1.27	1.97	0.35	0.18	3.15E-06
Urbano Altamente Atractor	1.31	0.71	1.91	0.60	0.31	9.39E-06

Cuadro 125. Situación de residencia y causa de no residencia en el domicilio de registro de los ciudadanos con Credencial Reciente por tipo de distrito, 2021

Tipo de distrito	Estimación del indicador %	Intervalo de confianza (95%)		Precisión %	Error estándar %	Error cuadrático medio
		Límite inferior	Límite superior			
<b>Cambio de domicilio no reportado a otro país</b>						
Rural estable	0.99	0.59	1.38	0.39	0.20	3.96E-06
Rural Disperso Atractor	1.41	0.98	1.84	0.43	0.22	4.77E-06
Promedio	0.64	0.37	0.91	0.27	0.14	1.91E-06
Urbano concentrado expulsor	0.30	0.01	0.60	0.30	0.15	2.28E-06
Urbano expulsor	0.51	0.21	0.80	0.30	0.15	2.29E-06
Urbano Atractor	1.40	1.10	1.70	0.30	0.15	2.34E-06
Urbano Altamente Atractor	0.29	0.00	0.58	0.30	0.15	2.28E-06
<b>Destino del cambio no especificado</b>						
Rural estable	2.81	2.13	3.49	0.68	0.35	1.20E-05
Rural Disperso Atractor	2.35	1.81	2.90	0.54	0.28	7.61E-06
Promedio	4.67	3.71	5.63	0.96	0.49	2.39E-05
Urbano concentrado expulsor	8.11	6.14	10.07	1.96	1.00	1.00E-04
Urbano expulsor	8.23	6.67	9.79	1.56	0.80	6.34E-05
Urbano Atractor	6.49	5.79	7.18	0.69	0.35	1.25E-05
Urbano Altamente Atractor	14.95	12.06	17.84	2.89	1.47	2.17E-04
<b>Fallecidos con registro electoral</b>						
Rural estable	1.21	0.90	1.52	0.31	0.16	2.54E-06
Rural Disperso Atractor	0.69	0.39	1.00	0.31	0.16	2.42E-06
Promedio	0.79	0.51	1.08	0.28	0.15	2.10E-06
Urbano concentrado expulsor	0.53	0.12	0.94	0.41	0.21	4.45E-06
Urbano expulsor	0.67	0.29	1.05	0.38	0.19	3.76E-06
Urbano Atractor	0.91	0.71	1.12	0.21	0.11	1.12E-06
Urbano Altamente Atractor	0.55	0.12	0.97	0.42	0.22	4.65E-06
<b>Reconocidos que no han vivido en el domicilio</b>						
Rural estable	0.15	0.04	0.26	0.11	0.05	2.96E-07
Rural Disperso Atractor	0.23	0.07	0.39	0.16	0.08	6.62E-07
Promedio	0.35	0.11	0.59	0.24	0.12	1.52E-06
Urbano concentrado expulsor	0.23	0.00	0.49	0.26	0.13	1.75E-06
Urbano expulsor	0.15	0.00	0.32	0.18	0.09	8.05E-07
Urbano Atractor	0.51	0.31	0.70	0.19	0.10	9.79E-07
Urbano Altamente Atractor	0.70	0.22	1.19	0.49	0.25	6.15E-06
<b>Suspendidos de derechos políticos</b>						
Rural estable	0.06	0.00	0.16	0.09	0.05	2.34E-07
Rural Disperso Atractor	0.00	0.00	0.00	0.00	0.00	0.00E+00
Promedio	0.06	0.00	0.18	0.12	0.06	3.69E-07
Urbano concentrado expulsor	0.00	0.00	0.00	0.00	0.00	0.00E+00
Urbano expulsor	0.07	0.00	0.20	0.13	0.07	4.67E-07
Urbano Atractor	0.03	0.00	0.06	0.04	0.02	3.51E-08
Urbano Altamente Atractor	0.14	0.00	0.37	0.23	0.12	1.39E-06
<b>Residentes con domicilio mal ubicado</b>						
Rural estable	0.43	0.21	0.65	0.22	0.11	1.25E-06
Rural Disperso Atractor	0.48	0.16	0.80	0.32	0.16	2.68E-06
Promedio	0.98	0.53	1.43	0.45	0.23	5.25E-06
Urbano concentrado expulsor	2.29	1.15	3.44	1.15	0.59	3.42E-05
Urbano expulsor	1.75	1.07	2.44	0.68	0.35	1.21E-05
Urbano Atractor	0.75	0.51	1.00	0.24	0.12	1.54E-06
Urbano Altamente Atractor	0.50	0.13	0.87	0.37	0.19	3.55E-06

**Resultados Nacionales**  
**Indicadores referidos a: Ciudadanos con Credencial Reciente**

**Cuadro 125. Situación de residencia y causa de no residencia en el domicilio de registro de los ciudadanos con Credencial Reciente por tipo de distrito, 2021**

Tipo de distrito	Estimación del indicador %	Intervalo de confianza (95%)		Precisión %	Error estándar %	Error cuadrático medio
		Límite inferior	Límite superior			
<b>Otra causa de no residencia en el domicilio de registro</b>						
Rural estable	0.20	0.07	0.34	0.14	0.07	4.97E-07
Rural Disperso Atractor	0.31	0.09	0.53	0.22	0.11	1.23E-06
Promedio	0.28	0.10	0.47	0.18	0.09	8.55E-07
Urbano concentrado expulsor	0.07	0.00	0.22	0.15	0.07	5.60E-07
Urbano expulsor	0.66	0.24	1.07	0.42	0.21	4.48E-06
Urbano Atractor	0.36	0.23	0.49	0.13	0.07	4.50E-07
Urbano Altamente Atractor	0.70	0.20	1.19	0.50	0.25	6.40E-06
<b>Causa de no residencia no especificada</b>						
Rural estable	0.75	0.46	1.03	0.29	0.15	2.13E-06
Rural Disperso Atractor	1.21	0.82	1.60	0.39	0.20	3.94E-06
Promedio	3.24	2.45	4.04	0.80	0.41	1.66E-05
Urbano concentrado expulsor	3.91	2.65	5.17	1.26	0.64	4.16E-05
Urbano expulsor	3.64	2.53	4.76	1.12	0.57	3.24E-05
Urbano Atractor	3.71	3.19	4.23	0.52	0.27	7.03E-06
Urbano Altamente Atractor	7.83	5.76	9.89	2.07	1.05	1.11E-04
<b>Error en la sección del registro electoral</b>						
Rural estable	0.58	0.30	0.86	0.28	0.14	2.03E-06
Rural Disperso Atractor	0.60	0.27	0.93	0.33	0.17	2.85E-06
Promedio	1.17	0.67	1.66	0.49	0.25	6.31E-06
Urbano concentrado expulsor	3.51	1.58	5.43	1.92	0.98	9.59E-05
Urbano expulsor	2.45	1.59	3.30	0.86	0.44	1.91E-05
Urbano Atractor	1.06	0.77	1.35	0.29	0.15	2.20E-06
Urbano Altamente Atractor	0.71	0.19	1.23	0.52	0.27	7.02E-06
<b>Ciudadanos no reconocidos con registro electoral</b>						
Rural estable	1.25	0.87	1.64	0.38	0.20	3.81E-06
Rural Disperso Atractor	2.22	1.70	2.74	0.52	0.26	6.97E-06
Promedio	5.19	4.08	6.29	1.10	0.56	3.17E-05
Urbano concentrado expulsor	4.59	3.17	6.00	1.41	0.72	5.18E-05
Urbano expulsor	4.70	3.33	6.07	1.37	0.70	4.90E-05
Urbano Atractor	4.92	4.31	5.52	0.61	0.31	9.57E-06
Urbano Altamente Atractor	10.24	7.85	12.63	2.39	1.22	1.49E-04
<b>Ciudadanos no reconocidos y el domicilio es vivienda habitada</b>						
Rural estable	0.33	0.16	0.51	0.18	0.09	8.05E-07
Rural Disperso Atractor	1.12	0.74	1.49	0.38	0.19	3.69E-06
Promedio	3.52	2.64	4.39	0.88	0.45	1.99E-05
Urbano concentrado expulsor	3.83	2.61	5.06	1.22	0.62	3.89E-05
Urbano expulsor	3.84	2.72	4.96	1.12	0.57	3.26E-05
Urbano Atractor	3.12	2.65	3.58	0.47	0.24	5.63E-06
Urbano Altamente Atractor	7.62	5.51	9.73	2.11	1.08	1.16E-04
<b>Ciudadanos no reconocidos y el domicilio es predio no habitado</b>						
Rural estable	0.42	0.21	0.63	0.21	0.11	1.18E-06
Rural Disperso Atractor	0.39	0.21	0.56	0.17	0.09	7.94E-07
Promedio	0.77	0.47	1.08	0.30	0.15	2.39E-06
Urbano concentrado expulsor	0.74	0.20	1.27	0.53	0.27	7.33E-06
Urbano expulsor	0.62	0.27	0.97	0.35	0.18	3.23E-06
Urbano Atractor	1.30	1.01	1.60	0.30	0.15	2.29E-06
Urbano Altamente Atractor	2.01	1.22	2.79	0.78	0.40	1.60E-05

Cuadro 125. Situación de residencia y causa de no residencia en el domicilio de registro de los ciudadanos con Credencial Reciente por tipo de distrito, 2021

Tipo de distrito	Estimación del indicador %	Intervalo de confianza (95%)		Precisión %	Error estándar %	Error cuadrático medio
		Límite inferior	Límite superior			
<b>Domicilios no localizados de los ciudadanos con registro electoral</b>						
Rural estable	0.65	0.38	0.91	0.27	0.14	1.88E-06
Rural Disperso Atractor	0.85	0.55	1.16	0.31	0.16	2.44E-06
Promedio	1.02	0.61	1.44	0.41	0.21	4.45E-06
Urbano concentrado expulsor	0.00	0.00	0.00	0.00	0.00	0.00E+00
Urbano expulsor	0.24	0.00	0.55	0.31	0.16	2.51E-06
Urbano Atractor	0.62	0.40	0.83	0.22	0.11	1.24E-06
Urbano Altamente Atractor	0.63	0.24	1.03	0.40	0.20	4.13E-06

**Resultados Nacionales**  
Indicadores referidos a: Ciudadanos con Credencial Reciente

**Cuadro 108. Residentes habituales con Credencial Reciente ausentes al momento de la entrevista según causa y tiempo de ausencia, y lugar en el que se encontraban por tipo de distrito, 2021**

Tipo de distrito	Estimación del indicador %	Intervalo de confianza (95%)		Precisión %	Error estándar %	Error cuadrático medio
		Límite inferior	Límite superior			
<b>Residentes habituales ausentes al momento de la entrevista</b>						
Rural estable	28.99	27.10	30.87	1.88	0.96	9.22E-05
Rural Disperso Atractor	35.12	32.77	37.47	2.35	1.20	1.43E-04
Promedio	30.43	27.91	32.96	2.52	1.29	1.66E-04
Urbano concentrado expulsor	25.93	22.75	29.11	3.18	1.62	2.63E-04
Urbano expulsor	33.42	30.51	36.33	2.91	1.48	2.20E-04
Urbano Atractor	29.77	28.28	31.26	1.49	0.76	5.76E-05
Urbano Altamente Atractor	27.99	24.72	31.26	3.27	1.67	2.79E-04
<b>Causa de ausencia: estaba trabajando</b>						
Rural estable	24.17	22.41	25.93	1.76	0.90	8.08E-05
Rural Disperso Atractor	28.74	26.61	30.88	2.13	1.09	1.18E-04
Promedio	25.11	22.72	27.51	2.40	1.22	1.49E-04
Urbano concentrado expulsor	21.28	18.18	24.39	3.11	1.58	2.51E-04
Urbano expulsor	25.16	22.42	27.89	2.73	1.39	1.94E-04
Urbano Atractor	23.55	22.24	24.85	1.30	0.66	4.42E-05
Urbano Altamente Atractor	21.57	18.39	24.75	3.18	1.62	2.63E-04
<b>Causa de ausencia: estaba estudiando</b>						
Rural estable	0.70	0.41	0.98	0.28	0.14	2.09E-06
Rural Disperso Atractor	0.57	0.25	0.89	0.32	0.16	2.63E-06
Promedio	0.41	0.22	0.61	0.20	0.10	1.01E-06
Urbano concentrado expulsor	0.43	0.06	0.79	0.36	0.19	3.42E-06
Urbano expulsor	0.65	0.28	1.03	0.38	0.19	3.67E-06
Urbano Atractor	0.52	0.35	0.68	0.16	0.08	6.84E-07
Urbano Altamente Atractor	0.17	0.00	0.36	0.19	0.10	9.18E-07
<b>Causa de ausencia: de vacaciones o viaje</b>						
Rural estable	3.02	2.47	3.56	0.55	0.28	7.77E-06
Rural Disperso Atractor	4.78	3.92	5.65	0.87	0.44	1.96E-05
Promedio	3.65	2.87	4.44	0.78	0.40	1.60E-05
Urbano concentrado expulsor	2.81	1.82	3.79	0.98	0.50	2.52E-05
Urbano expulsor	5.21	3.90	6.51	1.30	0.66	4.41E-05
Urbano Atractor	4.51	3.98	5.04	0.53	0.27	7.25E-06
Urbano Altamente Atractor	4.73	3.41	6.05	1.32	0.67	4.54E-05
<b>Causa de ausencia: estaba enfermo u hospitalizado</b>						
Rural estable	0.82	0.54	1.11	0.29	0.15	2.15E-06
Rural Disperso Atractor	0.64	0.40	0.89	0.25	0.13	1.57E-06
Promedio	0.74	0.44	1.03	0.30	0.15	2.30E-06
Urbano concentrado expulsor	1.10	0.35	1.86	0.76	0.39	1.50E-05
Urbano expulsor	1.47	0.82	2.12	0.65	0.33	1.09E-05
Urbano Atractor	0.69	0.42	0.95	0.27	0.14	1.85E-06
Urbano Altamente Atractor	0.45	0.08	0.82	0.37	0.19	3.59E-06
<b>Causa de ausencia: otra causa</b>						
Rural estable	0.21	0.06	0.37	0.15	0.08	6.11E-07
Rural Disperso Atractor	0.17	0.03	0.32	0.15	0.08	5.66E-07
Promedio	0.21	0.04	0.38	0.17	0.09	7.41E-07
Urbano concentrado expulsor	0.16	0.00	0.38	0.22	0.11	1.27E-06
Urbano expulsor	0.37	0.05	0.70	0.33	0.17	2.75E-06
Urbano Atractor	0.16	0.08	0.23	0.08	0.04	1.61E-07
Urbano Altamente Atractor	0.55	0.14	0.96	0.41	0.21	4.37E-06

Cuadro 126. Residentes habituales con Credencial Reciente ausentes al momento de la entrevista según causa y tiempo de ausencia, y lugar en el que se encontraban por tipo de distrito, 2021

Tipo de distrito	Estimación del indicador %	Intervalo de confianza (95%)		Precisión %	Error estándar %	Error cuadrático medio
		Límite inferior	Límite superior			
<b>Causa de ausencia: no sabe</b>						
Rural estable	0.06	0.00	0.16	0.10	0.05	2.59E-07
Rural Disperso Atractor	0.21	0.07	0.35	0.14	0.07	5.37E-07
Promedio	0.31	0.09	0.53	0.22	0.11	1.23E-06
Urbano concentrado expulsor	0.14	0.00	0.35	0.20	0.10	1.06E-06
Urbano expulsor	0.56	0.07	1.05	0.49	0.25	6.20E-06
Urbano Atractor	0.36	0.23	0.49	0.13	0.06	4.12E-07
Urbano Altamente Atractor	0.52	0.00	1.06	0.54	0.27	7.47E-06
<b>Lugar en el que estudian o trabajan: mismo municipio</b>						
Rural estable	10.17	8.72	11.62	1.45	0.74	5.47E-05
Rural Disperso Atractor	16.08	14.22	17.95	1.86	0.95	9.04E-05
Promedio	14.63	12.77	16.49	1.86	0.95	9.00E-05
Urbano concentrado expulsor	9.39	7.11	11.66	2.28	1.16	1.35E-04
Urbano expulsor	16.01	13.26	18.77	2.75	1.40	1.97E-04
Urbano Atractor	16.30	15.10	17.51	1.20	0.61	3.76E-05
Urbano Altamente Atractor	16.10	12.97	19.23	3.13	1.60	2.55E-04
<b>Lugar en el que estudian o trabajan: otro municipio de la entidad</b>						
Rural estable	8.67	7.46	9.88	1.21	0.62	3.79E-05
Rural Disperso Atractor	8.55	6.98	10.13	1.58	0.80	6.47E-05
Promedio	7.40	5.60	9.20	1.80	0.92	8.42E-05
Urbano concentrado expulsor	5.77	3.68	7.87	2.09	1.07	1.14E-04
Urbano expulsor	4.61	3.40	5.81	1.20	0.61	3.77E-05
Urbano Atractor	4.44	3.80	5.07	0.64	0.32	1.05E-05
Urbano Altamente Atractor	3.19	1.98	4.40	1.21	0.62	3.80E-05
<b>Lugar en el que estudian o trabajan: otra entidad</b>						
Rural estable	4.46	3.51	5.41	0.95	0.49	2.35E-05
Rural Disperso Atractor	2.48	1.70	3.26	0.78	0.40	1.59E-05
Promedio	1.66	1.04	2.28	0.62	0.32	9.92E-06
Urbano concentrado expulsor	4.04	2.65	5.44	1.39	0.71	5.04E-05
Urbano expulsor	1.87	0.99	2.75	0.88	0.45	2.00E-05
Urbano Atractor	1.45	1.06	1.85	0.40	0.20	4.09E-06
Urbano Altamente Atractor	0.47	0.03	0.92	0.45	0.23	5.19E-06
<b>Lugar en el que estudian o trabajan: fuera del país</b>						
Rural estable	1.05	0.67	1.44	0.39	0.20	3.87E-06
Rural Disperso Atractor	1.36	0.74	1.98	0.62	0.32	9.95E-06
Promedio	0.53	0.22	0.84	0.31	0.16	2.48E-06
Urbano concentrado expulsor	0.00	0.00	0.00	0.00	0.00	0.00E+00
Urbano expulsor	0.01	0.00	0.03	0.02	0.01	1.06E-08
Urbano Atractor	0.46	0.32	0.60	0.14	0.07	5.11E-07
Urbano Altamente Atractor	0.47	0.00	1.00	0.53	0.27	7.39E-06
<b>Lugar en el que estudian o trabajan: no especificó lugar</b>						
Rural estable	0.51	0.25	0.78	0.26	0.13	1.81E-06
Rural Disperso Atractor	0.84	0.48	1.20	0.36	0.18	3.36E-06
Promedio	1.31	0.84	1.78	0.47	0.24	5.64E-06
Urbano concentrado expulsor	2.51	1.43	3.59	1.08	0.55	3.04E-05
Urbano expulsor	3.31	2.29	4.32	1.01	0.52	2.66E-05
Urbano Atractor	1.41	1.10	1.71	0.30	0.16	2.41E-06
Urbano Altamente Atractor	1.51	0.06	2.96	1.45	0.74	5.48E-05

**Resultados Nacionales**  
Indicadores referidos a: Ciudadanos con Credencial Reciente

**Cuadro 126. Residentes habituales con Credencial Reciente ausentes al momento de la entrevista según causa y tiempo de ausencia, y lugar en el que se encontraban por tipo de distrito, 2021**

Tipo de distrito	Estimación del indicador %	Intervalo de confianza (95%)		Precisión %	Error estándar %	Error cuadrático medio
		Límite inferior	Límite superior			
<b>Tiempo de ausencia: regresa diario</b>						
Rural estable	8.77	7.36	10.19	1.41	0.72	5.20E-05
Rural Disperso Atractor	15.02	13.16	16.89	1.87	0.95	9.06E-05
Promedio	19.44	16.87	22.01	2.57	1.31	1.72E-04
Urbano concentrado expulsor	15.68	12.60	18.75	3.07	1.57	2.46E-04
Urbano expulsor	23.17	20.05	26.28	3.11	1.59	2.52E-04
Urbano Atractor	18.79	17.46	20.12	1.33	0.68	4.61E-05
Urbano Altamente Atractor	17.69	14.23	21.14	3.46	1.76	3.11E-04
<b>Tiempo de ausencia: de un día a un mes</b>						
Rural estable	9.67	8.39	10.95	1.28	0.65	4.23E-05
Rural Disperso Atractor	9.64	8.14	11.14	1.50	0.76	5.85E-05
Promedio	5.29	4.19	6.39	1.10	0.56	3.13E-05
Urbano concentrado expulsor	4.24	2.54	5.93	1.70	0.86	7.48E-05
Urbano expulsor	3.99	2.81	5.16	1.18	0.60	3.60E-05
Urbano Atractor	4.67	4.07	5.27	0.60	0.31	9.31E-06
Urbano Altamente Atractor	4.13	2.61	5.66	1.53	0.78	6.08E-05
<b>Tiempo de ausencia: de uno a seis meses</b>						
Rural estable	6.45	5.12	7.79	1.33	0.68	4.62E-05
Rural Disperso Atractor	4.53	3.04	6.01	1.48	0.76	5.73E-05
Promedio	2.05	1.42	2.69	0.63	0.32	1.05E-05
Urbano concentrado expulsor	2.13	1.12	3.14	1.01	0.52	2.66E-05
Urbano expulsor	0.94	0.48	1.41	0.46	0.24	5.58E-06
Urbano Atractor	2.45	1.98	2.92	0.47	0.24	5.74E-06
Urbano Altamente Atractor	2.21	1.06	3.35	1.14	0.58	3.40E-05
<b>Tiempo de ausencia: más de seis meses y menos de un año</b>						
Rural estable	0.27	0.11	0.42	0.16	0.08	6.32E-07
Rural Disperso Atractor	0.14	0.00	0.28	0.14	0.07	5.35E-07
Promedio	0.12	0.00	0.29	0.17	0.08	7.20E-07
Urbano concentrado expulsor	0.05	0.00	0.15	0.10	0.05	2.66E-07
Urbano expulsor	0.02	0.00	0.06	0.04	0.02	4.69E-08
Urbano Atractor	0.14	0.05	0.23	0.09	0.05	2.03E-07
Urbano Altamente Atractor	0.00	0.00	0.00	0.00	0.00	0.00E+00
<b>Tiempo de ausencia: un año o más</b>						
Rural estable	1.04	0.68	1.40	0.36	0.18	3.34E-06
Rural Disperso Atractor	0.72	0.30	1.13	0.42	0.21	4.51E-06
Promedio	0.21	0.06	0.35	0.14	0.07	5.26E-07
Urbano concentrado expulsor	0.09	0.00	0.26	0.17	0.09	7.96E-07
Urbano expulsor	0.15	0.00	0.35	0.20	0.10	1.00E-06
Urbano Atractor	0.28	0.16	0.41	0.12	0.06	3.98E-07
Urbano Altamente Atractor	0.33	0.00	0.67	0.35	0.18	3.14E-06
<b>Tiempo de ausencia no especificado</b>						
Rural estable	2.78	2.06	3.50	0.72	0.37	1.34E-05
Rural Disperso Atractor	5.08	3.88	6.28	1.20	0.61	3.74E-05
Promedio	3.32	2.51	4.14	0.82	0.42	1.73E-05
Urbano concentrado expulsor	3.74	2.40	5.07	1.33	0.68	4.63E-05
Urbano expulsor	5.15	3.84	6.46	1.31	0.67	4.49E-05
Urbano Atractor	3.44	2.87	4.00	0.57	0.29	8.41E-06
Urbano Altamente Atractor	3.64	2.66	4.62	0.98	0.50	2.51E-05

### 5.3.4. Resultados por sexo y edad

Cuadro 109. Residentes en la sección de registro por sexo y edad, 2021

Grupo Quinquenal	Estimación del indicador %	Intervalo de confianza (95%)		Precisión %	Error estándar %	Error cuadrático medio
		Límite inferior	Límite superior			
Nacional	86.84	86.27	87.40	0.57	0.29	8.30E-06
18-19	91.97	89.55	94.39	2.42	1.23	1.53E-04
20-24	86.13	84.79	87.46	1.34	0.68	4.63E-05
25-29	82.18	80.61	83.75	1.57	0.80	6.41E-05
30-34	82.85	81.20	84.50	1.65	0.84	7.09E-05
35-39	85.59	83.99	87.19	1.60	0.82	6.67E-05
40-44	86.53	84.87	88.19	1.66	0.85	7.15E-05
45-49	87.70	86.08	89.32	1.62	0.82	6.80E-05
50-54	89.01	87.43	90.59	1.58	0.80	6.47E-05
55-59	90.27	88.63	91.91	1.64	0.84	7.00E-05
60-64	90.53	88.82	92.24	1.71	0.87	7.58E-05
65-69	92.34	90.70	93.98	1.64	0.84	7.02E-05
70-74	91.66	89.49	93.83	2.17	1.10	1.22E-04
75-79	90.24	87.68	92.79	2.56	1.30	1.70E-04
80 y más	83.41	80.30	86.52	3.11	1.59	2.52E-04
Hombres	86.62	85.88	87.35	0.74	0.38	1.41E-05
18-19	94.76	92.13	97.39	2.63	1.34	1.80E-04
20-24	87.58	85.80	89.36	1.78	0.91	8.24E-05
25-29	84.19	82.05	86.34	2.15	1.09	1.20E-04
30-34	82.25	79.91	84.58	2.34	1.19	1.42E-04
35-39	84.39	82.16	86.63	2.23	1.14	1.30E-04
40-44	85.91	83.53	88.28	2.38	1.21	1.47E-04
45-49	85.65	83.13	88.17	2.52	1.29	1.65E-04
50-54	88.04	85.61	90.46	2.42	1.24	1.53E-04
55-59	89.29	86.88	91.70	2.41	1.23	1.51E-04
60-64	89.45	86.93	91.97	2.52	1.29	1.65E-04
65-69	91.25	88.75	93.75	2.50	1.27	1.63E-04
70-74	92.13	89.13	95.12	2.99	1.52	2.33E-04
75-79	91.79	88.35	95.22	3.43	1.75	3.07E-04
80 y más	81.34	76.06	86.62	5.28	2.69	7.25E-04
Mujeres	87.04	86.28	87.80	0.76	0.39	1.50E-05
18-19	89.36	85.44	93.28	3.92	2.00	3.99E-04
20-24	84.68	82.73	86.63	1.95	0.99	9.89E-05
25-29	80.34	78.12	82.57	2.23	1.14	1.29E-04
30-34	83.45	81.18	85.72	2.27	1.16	1.34E-04
35-39	86.69	84.56	88.82	2.13	1.09	1.18E-04
40-44	87.13	84.85	89.42	2.29	1.17	1.36E-04
45-49	89.57	87.45	91.69	2.12	1.08	1.17E-04
50-54	89.91	87.87	91.94	2.03	1.04	1.07E-04
55-59	91.05	88.99	93.11	2.06	1.05	1.10E-04
60-64	91.54	89.24	93.84	2.30	1.17	1.38E-04
65-69	93.35	91.09	95.61	2.26	1.15	1.33E-04
70-74	91.26	88.13	94.39	3.13	1.60	2.55E-04
75-79	89.17	85.50	92.85	3.68	1.87	3.51E-04
80 y más	85.09	81.24	88.93	3.85	1.96	3.85E-04

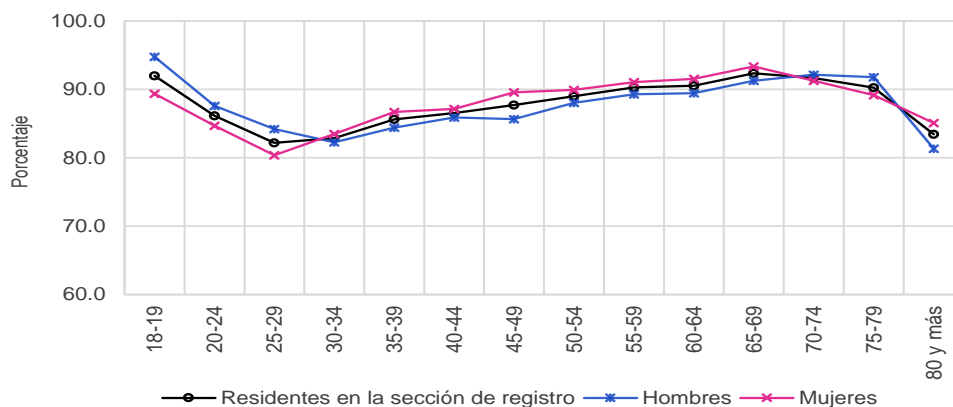



Resultados Nacionales  
Indicadores referidos a: Ciudadanos con Credencial Reciente

Cuadro 110. Residentes en el domicilio de registro por sexo y edad, 2021

Grupo Quinquenal	Estimación del indicador %	Intervalo de confianza (95%)		Precisión %	Error estándar %	Error cuadrático medio
		Límite inferior	Límite superior			
Nacional	78.10	77.41	78.78	0.69	0.35	1.22E-05
18-19	85.76	82.81	88.71	2.95	1.51	2.27E-04
20-24	76.31	74.77	77.86	1.55	0.79	6.22E-05
25-29	71.36	69.52	73.20	1.84	0.94	8.81E-05
30-34	71.97	70.14	73.79	1.83	0.93	8.68E-05
35-39	75.32	73.45	77.18	1.87	0.95	9.06E-05
40-44	76.36	74.50	78.21	1.86	0.95	8.95E-05
45-49	79.11	77.22	80.99	1.89	0.96	9.25E-05
50-54	80.86	78.93	82.80	1.93	0.99	9.71E-05
55-59	83.71	81.75	85.66	1.95	0.99	9.89E-05
60-64	85.34	83.28	87.40	2.06	1.05	1.10E-04
65-69	86.44	84.23	88.66	2.22	1.13	1.28E-04
70-74	88.30	85.86	90.73	2.43	1.24	1.54E-04
75-79	85.03	81.90	88.16	3.13	1.60	2.54E-04
80 y más	80.48	77.25	83.72	3.24	1.65	2.72E-04
Hombres	77.54	76.63	78.45	0.91	0.47	2.17E-05
18-19	88.43	84.86	92.00	3.57	1.82	3.31E-04
20-24	78.17	76.00	80.34	2.17	1.11	1.23E-04
25-29	72.92	70.35	75.48	2.57	1.31	1.71E-04
30-34	71.22	68.61	73.84	2.62	1.33	1.78E-04
35-39	74.25	71.65	76.84	2.60	1.32	1.75E-04
40-44	75.19	72.56	77.83	2.64	1.34	1.81E-04
45-49	75.85	72.88	78.82	2.97	1.52	2.30E-04
50-54	79.51	76.63	82.39	2.88	1.47	2.15E-04
55-59	81.42	78.44	84.39	2.98	1.52	2.31E-04
60-64	83.91	80.98	86.83	2.93	1.49	2.22E-04
65-69	85.14	81.89	88.38	3.25	1.66	2.74E-04
70-74	88.82	85.41	92.24	3.41	1.74	3.02E-04
75-79	86.61	82.05	91.17	4.56	2.33	5.41E-04
80 y más	78.73	73.41	84.06	5.33	2.72	7.38E-04
Mujeres	78.62	77.73	79.50	0.89	0.45	2.04E-05
18-19	83.26	78.79	87.72	4.47	2.28	5.18E-04
20-24	74.49	72.26	76.72	2.23	1.14	1.30E-04
25-29	69.93	67.42	72.45	2.52	1.28	1.65E-04
30-34	72.70	70.16	75.24	2.54	1.30	1.68E-04
35-39	76.30	73.78	78.82	2.52	1.28	1.65E-04
40-44	77.51	74.86	80.17	2.66	1.36	1.84E-04
45-49	82.21	79.78	84.63	2.43	1.24	1.53E-04
50-54	82.13	79.56	84.70	2.57	1.31	1.71E-04
55-59	85.60	83.21	87.98	2.38	1.22	1.48E-04
60-64	86.68	83.88	89.49	2.81	1.43	2.05E-04
65-69	87.65	84.66	90.65	3.00	1.53	2.33E-04
70-74	87.84	84.33	91.35	3.51	1.79	3.20E-04
75-79	83.96	79.67	88.24	4.28	2.18	4.77E-04
80 y más	81.88	77.77	86.00	4.12	2.10	4.41E-04

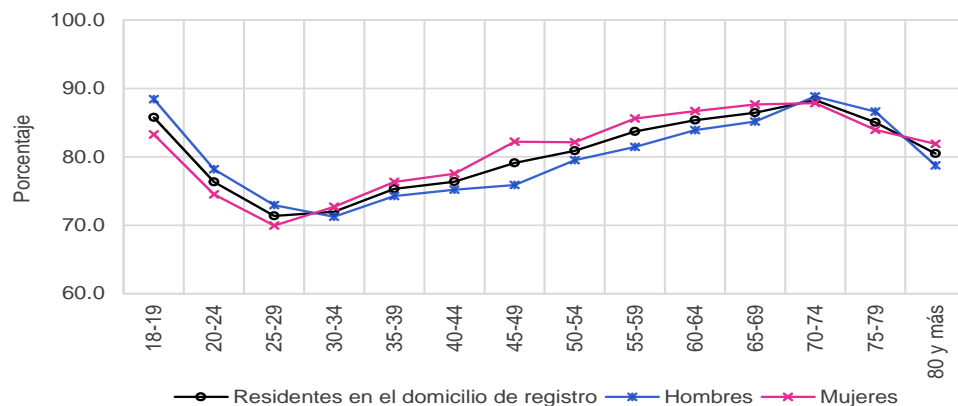

Cuadro 111. Cambio de domicilio no reportado por sexo y edad, 2021

Grupo Quinquenal	Estimación del indicador %	Intervalo de confianza (95%)		Precisión %	Error estándar %	Error cuadrático medio
		Límite inferior	Límite superior			
Nacional	16.51	15.92	17.10	0.59	0.30	9.06E-06
18-19	10.48	7.92	13.04	2.56	1.31	1.70E-04
20-24	19.04	17.62	20.45	1.41	0.72	5.20E-05
25-29	23.16	21.51	24.82	1.66	0.84	7.13E-05
30-34	22.73	21.03	24.43	1.70	0.87	7.50E-05
35-39	19.57	17.83	21.30	1.74	0.88	7.83E-05
40-44	17.57	15.83	19.31	1.74	0.89	7.85E-05
45-49	15.33	13.71	16.95	1.62	0.83	6.84E-05
50-54	14.18	12.47	15.88	1.70	0.87	7.54E-05
55-59	10.51	8.90	12.12	1.61	0.82	6.71E-05
60-64	9.50	7.76	11.23	1.73	0.88	7.82E-05
65-69	9.55	7.70	11.40	1.85	0.94	8.88E-05
70-74	6.93	4.96	8.89	1.96	1.00	1.00E-04
75-79	8.39	5.89	10.90	2.51	1.28	1.63E-04
80 y más	8.12	5.93	10.31	2.19	1.12	1.25E-04
Hombres	16.56	15.76	17.35	0.80	0.41	1.65E-05
18-19	7.64	4.65	10.62	2.98	1.52	2.32E-04
20-24	17.07	15.11	19.03	1.96	1.00	9.99E-05
25-29	21.59	19.21	23.96	2.38	1.21	1.47E-04
30-34	22.66	20.19	25.12	2.46	1.26	1.58E-04
35-39	20.63	18.22	23.03	2.40	1.23	1.50E-04
40-44	18.26	15.80	20.71	2.46	1.25	1.57E-04
45-49	17.12	14.62	19.62	2.50	1.27	1.62E-04
50-54	14.68	12.12	17.25	2.56	1.31	1.71E-04
55-59	11.32	8.98	13.66	2.34	1.19	1.42E-04
60-64	10.79	8.30	13.27	2.48	1.27	1.60E-04
65-69	10.52	7.64	13.40	2.88	1.47	2.15E-04
70-74	5.48	3.11	7.85	2.37	1.21	1.46E-04
75-79	7.07	3.70	10.44	3.37	1.72	2.95E-04
80 y más	8.63	5.05	12.20	3.58	1.82	3.33E-04
Mujeres	16.47	15.69	17.25	0.78	0.40	1.57E-05
18-19	13.15	9.13	17.18	4.02	2.05	4.21E-04
20-24	20.96	18.88	23.05	2.08	1.06	1.13E-04
25-29	24.61	22.34	26.89	2.27	1.16	1.34E-04
30-34	22.80	20.37	25.23	2.43	1.24	1.54E-04
35-39	18.60	16.29	20.91	2.31	1.18	1.39E-04
40-44	16.89	14.48	19.29	2.40	1.23	1.50E-04
45-49	13.62	11.42	15.81	2.19	1.12	1.25E-04
50-54	13.70	11.41	16.00	2.30	1.17	1.37E-04
55-59	9.84	7.80	11.88	2.04	1.04	1.08E-04
60-64	8.30	6.05	10.54	2.25	1.15	1.31E-04
65-69	8.65	6.24	11.06	2.41	1.23	1.51E-04
70-74	8.17	5.20	11.14	2.97	1.51	2.29E-04
75-79	9.30	5.84	12.75	3.46	1.76	3.11E-04
80 y más	7.72	4.95	10.48	2.76	1.41	1.98E-04

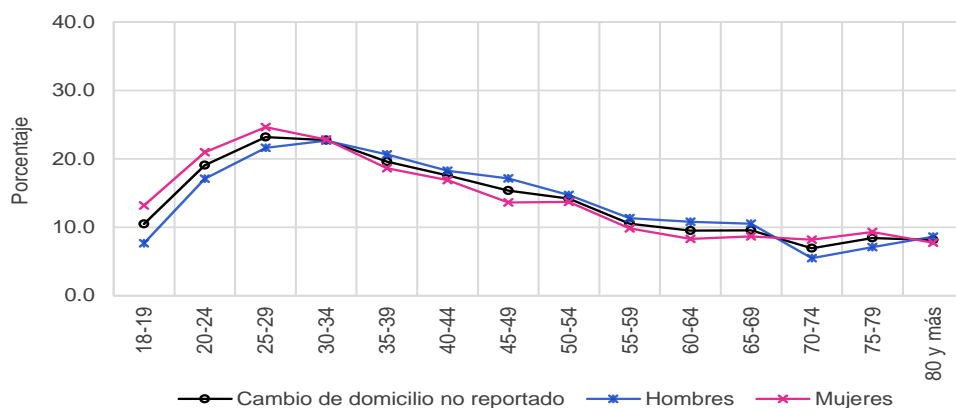

Resultados Nacionales  
Indicadores referidos a: Ciudadanos con Credencial Reciente

Cuadro 112. Cambio de domicilio no reportado al mismo municipio por sexo y edad, 2021

Grupo Quinquenal	Estimación del indicador %	Intervalo de confianza (95%)		Precisión %	Error estándar %	Error cuadrático medio
		Límite inferior	Límite superior			
Nacional	5.91	5.57	6.24	0.34	0.17	2.94E-06
18-19	3.82	2.35	5.29	1.47	0.75	5.63E-05
20-24	7.27	6.36	8.17	0.91	0.46	2.14E-05
25-29	8.91	7.82	9.99	1.08	0.55	3.04E-05
30-34	8.60	7.50	9.70	1.10	0.56	3.16E-05
35-39	7.59	6.62	8.55	0.97	0.49	2.43E-05
40-44	6.67	5.57	7.77	1.10	0.56	3.14E-05
45-49	5.27	4.29	6.25	0.98	0.50	2.50E-05
50-54	3.85	2.98	4.72	0.87	0.44	1.97E-05
55-59	3.13	2.32	3.94	0.81	0.41	1.71E-05
60-64	2.51	1.63	3.39	0.88	0.45	2.01E-05
65-69	2.87	1.84	3.90	1.03	0.52	2.75E-05
70-74	1.51	0.67	2.36	0.84	0.43	1.85E-05
75-79	1.85	0.64	3.05	1.20	0.61	3.75E-05
80 y más	2.78	1.49	4.06	1.28	0.65	4.28E-05
Hombres	5.77	5.34	6.21	0.43	0.22	4.90E-06
18-19	2.65	1.07	4.24	1.59	0.81	6.54E-05
20-24	5.93	4.77	7.10	1.16	0.59	3.52E-05
25-29	7.50	6.04	8.97	1.46	0.75	5.57E-05
30-34	9.35	7.71	10.98	1.63	0.83	6.94E-05
35-39	8.11	6.64	9.58	1.47	0.75	5.63E-05
40-44	7.27	5.61	8.93	1.66	0.85	7.20E-05
45-49	5.39	3.97	6.81	1.42	0.72	5.23E-05
50-54	3.20	2.09	4.31	1.11	0.57	3.21E-05
55-59	2.76	1.67	3.85	1.09	0.56	3.09E-05
60-64	3.37	1.86	4.88	1.51	0.77	5.90E-05
65-69	3.35	1.64	5.05	1.70	0.87	7.55E-05
70-74	2.05	0.49	3.60	1.56	0.79	6.31E-05
75-79	1.70	0.10	3.31	1.61	0.82	6.71E-05
80 y más	2.24	0.58	3.90	1.66	0.85	7.17E-05
Mujeres	6.03	5.58	6.48	0.45	0.23	5.30E-06
18-19	4.92	2.50	7.34	2.42	1.23	1.52E-04
20-24	8.58	7.18	9.97	1.40	0.71	5.08E-05
25-29	10.19	8.64	11.75	1.55	0.79	6.28E-05
30-34	7.86	6.37	9.34	1.49	0.76	5.74E-05
35-39	7.11	5.79	8.42	1.32	0.67	4.52E-05
40-44	6.08	4.67	7.48	1.40	0.72	5.13E-05
45-49	5.15	3.79	6.52	1.37	0.70	4.88E-05
50-54	4.46	3.12	5.80	1.34	0.68	4.67E-05
55-59	3.42	2.26	4.58	1.16	0.59	3.50E-05
60-64	1.71	0.75	2.67	0.96	0.49	2.40E-05
65-69	2.43	1.22	3.63	1.20	0.61	3.77E-05
70-74	1.06	0.20	1.92	0.86	0.44	1.92E-05
75-79	1.94	0.25	3.63	1.69	0.86	7.42E-05
80 y más	3.21	1.32	5.10	1.89	0.96	9.26E-05

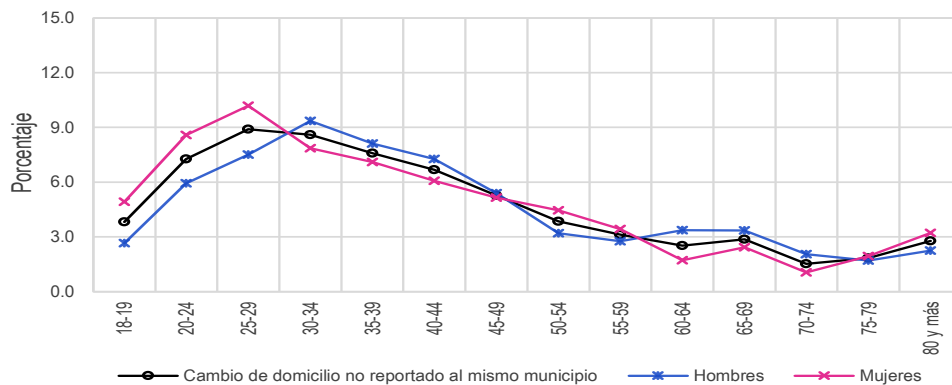

**Cuadro 113. Cambio de domicilio no reportado a otro municipio dentro del mismo estado por sexo y edad, 2021**

Grupo Quinquenal	Estimación del indicador %	Intervalo de confianza (95%)		Precisión %	Error estándar %	Error cuadrático medio
		Límite inferior	Límite superior			
Nacional	2.35	2.10	2.59	0.25	0.13	1.56E-06
18-19	1.93	0.60	3.26	1.33	0.68	4.63E-05
20-24	2.61	2.05	3.17	0.56	0.29	8.14E-06
25-29	3.25	2.55	3.94	0.69	0.35	1.24E-05
30-34	3.88	3.05	4.72	0.84	0.43	1.81E-05
35-39	2.63	1.81	3.45	0.82	0.42	1.75E-05
40-44	2.26	1.56	2.95	0.69	0.35	1.24E-05
45-49	2.51	1.71	3.31	0.80	0.41	1.66E-05
50-54	2.27	1.53	3.01	0.74	0.38	1.42E-05
55-59	1.31	0.67	1.95	0.64	0.33	1.06E-05
60-64	0.92	0.38	1.46	0.54	0.28	7.61E-06
65-69	0.90	0.29	1.52	0.61	0.31	9.80E-06
70-74	0.46	0.00	0.91	0.45	0.23	5.37E-06
75-79	1.31	0.31	2.32	1.00	0.51	2.62E-05
80 y más	0.97	0.31	1.63	0.66	0.33	1.12E-05
Hombres	2.18	1.87	2.49	0.31	0.16	2.50E-06
18-19	1.64	0.00	3.42	1.78	0.91	8.20E-05
20-24	2.31	1.54	3.08	0.77	0.39	1.55E-05
25-29	2.27	1.45	3.09	0.82	0.42	1.75E-05
30-34	3.57	2.45	4.70	1.12	0.57	3.29E-05
35-39	2.80	1.80	3.79	1.00	0.51	2.59E-05
40-44	1.69	0.83	2.55	0.86	0.44	1.93E-05
45-49	2.69	1.56	3.83	1.13	0.58	3.33E-05
50-54	2.79	1.55	4.02	1.24	0.63	3.98E-05
55-59	1.27	0.41	2.13	0.86	0.44	1.92E-05
60-64	0.86	0.06	1.67	0.80	0.41	1.68E-05
65-69	1.10	0.20	2.00	0.90	0.46	2.11E-05
70-74	0.19	0.00	0.56	0.37	0.19	3.53E-06
75-79	1.22	0.00	2.70	1.48	0.76	5.72E-05
80 y más	1.21	0.03	2.39	1.18	0.60	3.63E-05
Mujeres	2.50	2.16	2.84	0.34	0.17	3.02E-06
18-19	2.20	0.23	4.17	1.97	1.00	1.01E-04
20-24	2.91	2.07	3.74	0.83	0.43	1.81E-05
25-29	4.14	3.04	5.24	1.10	0.56	3.13E-05
30-34	4.20	3.03	5.36	1.17	0.60	3.54E-05
35-39	2.47	1.41	3.54	1.07	0.54	2.96E-05
40-44	2.82	1.74	3.91	1.09	0.55	3.07E-05
45-49	2.33	1.17	3.49	1.16	0.59	3.50E-05
50-54	1.79	0.96	2.62	0.83	0.42	1.80E-05
55-59	1.33	0.41	2.26	0.93	0.47	2.24E-05
60-64	0.98	0.24	1.71	0.73	0.37	1.40E-05
65-69	0.72	0.00	1.55	0.84	0.43	1.81E-05
70-74	0.69	0.00	1.47	0.78	0.40	1.59E-05
75-79	1.38	0.03	2.73	1.35	0.69	4.75E-05
80 y más	0.78	0.07	1.48	0.71	0.36	1.30E-05

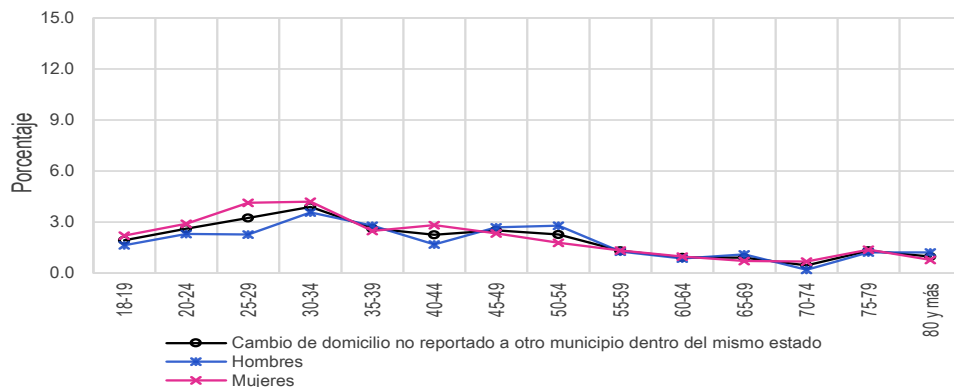

Resultados Nacionales  
Indicadores referidos a: Ciudadanos con Credencial Reciente

Cuadro 114. Cambio de domicilio no reportado a otro estado por sexo y edad, 2021

Grupo Quinquenal	Estimación del indicador %	Intervalo de confianza (95%)		Precisión %	Error estándar %	Error cuadrático medio
		Límite inferior	Límite superior			
Nacional	1.63	1.45	1.82	0.19	0.09	9.02E-07
18-19	1.20	0.25	2.16	0.95	0.49	2.37E-05
20-24	2.08	1.51	2.64	0.56	0.29	8.28E-06
25-29	2.97	2.29	3.64	0.68	0.35	1.19E-05
30-34	2.05	1.46	2.63	0.58	0.30	8.88E-06
35-39	1.60	1.07	2.14	0.53	0.27	7.37E-06
40-44	1.33	0.84	1.82	0.49	0.25	6.20E-06
45-49	1.27	0.73	1.81	0.54	0.27	7.51E-06
50-54	0.98	0.52	1.44	0.46	0.24	5.60E-06
55-59	1.27	0.59	1.94	0.68	0.34	1.19E-05
60-64	0.95	0.43	1.46	0.52	0.26	6.96E-06
65-69	0.73	0.19	1.28	0.55	0.28	7.80E-06
70-74	1.56	0.44	2.68	1.12	0.57	3.25E-05
75-79	0.52	0.00	1.27	0.75	0.38	1.47E-05
80 y más	1.09	0.42	1.76	0.67	0.34	1.16E-05
Hombres	1.52	1.28	1.77	0.24	0.12	1.52E-06
18-19	0.20	0.00	0.60	0.40	0.20	4.14E-06
20-24	1.90	1.17	2.62	0.72	0.37	1.37E-05
25-29	2.67	1.74	3.61	0.93	0.48	2.27E-05
30-34	1.80	1.04	2.56	0.76	0.39	1.49E-05
35-39	1.38	0.69	2.07	0.69	0.35	1.24E-05
40-44	1.76	0.90	2.61	0.85	0.44	1.90E-05
45-49	1.50	0.68	2.32	0.82	0.42	1.76E-05
50-54	1.24	0.45	2.03	0.79	0.40	1.62E-05
55-59	1.20	0.38	2.01	0.81	0.42	1.73E-05
60-64	1.24	0.34	2.13	0.90	0.46	2.09E-05
65-69	0.27	0.00	0.55	0.28	0.14	2.02E-06
70-74	0.41	0.00	1.07	0.65	0.33	1.11E-05
75-79	0.00	0.00	0.00	0.00	0.00	0.00E+00
80 y más	0.93	0.01	1.85	0.92	0.47	2.19E-05
Mujeres	1.73	1.46	2.00	0.27	0.14	1.92E-06
18-19	2.14	0.33	3.94	1.80	0.92	8.46E-05
20-24	2.26	1.49	3.02	0.76	0.39	1.52E-05
25-29	3.23	2.27	4.20	0.97	0.49	2.43E-05
30-34	2.29	1.40	3.18	0.89	0.45	2.06E-05
35-39	1.81	1.01	2.62	0.80	0.41	1.68E-05
40-44	0.90	0.43	1.38	0.48	0.24	5.88E-06
45-49	1.05	0.36	1.75	0.70	0.36	1.27E-05
50-54	0.74	0.22	1.25	0.52	0.26	6.92E-06
55-59	1.32	0.39	2.25	0.93	0.47	2.25E-05
60-64	0.68	0.11	1.24	0.57	0.29	8.34E-06
65-69	1.17	0.14	2.19	1.02	0.52	2.72E-05
70-74	2.55	0.56	4.54	1.99	1.01	1.03E-04
75-79	0.88	0.00	2.14	1.26	0.64	4.15E-05
80 y más	1.22	0.22	2.22	1.00	0.51	2.60E-05

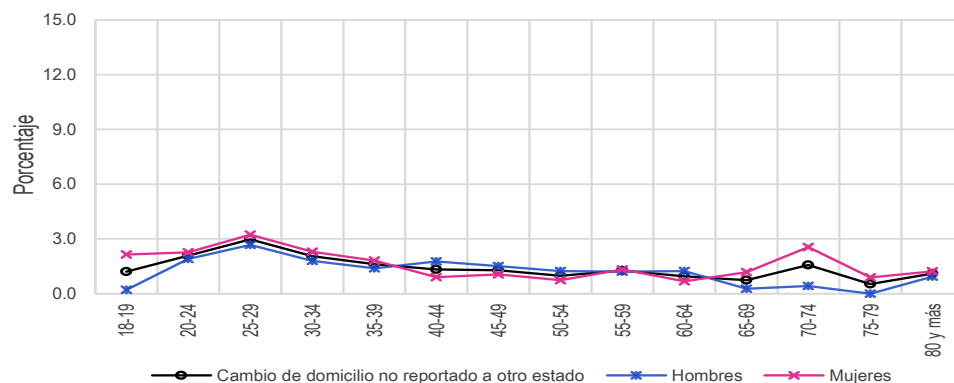

Cuadro 115. Cambio de domicilio no reportado a otro país por sexo y edad, 2021

Grupo Quinquenal	Estimación del indicador %	Intervalo de confianza (95%)		Precisión %	Error estándar %	Error cuadrático medio
		Límite inferior	Límite superior			
Nacional	0.98	0.84	1.12	0.14	0.07	5.12E-07
18-19	0.10	0.00	0.30	0.20	0.10	9.97E-07
20-24	0.75	0.44	1.06	0.31	0.16	2.44E-06
25-29	1.26	0.88	1.63	0.38	0.19	3.72E-06
30-34	0.83	0.50	1.17	0.33	0.17	2.92E-06
35-39	0.99	0.57	1.41	0.42	0.22	4.63E-06
40-44	0.90	0.52	1.29	0.38	0.20	3.84E-06
45-49	0.68	0.34	1.03	0.34	0.17	3.06E-06
50-54	1.35	0.80	1.90	0.55	0.28	7.97E-06
55-59	0.98	0.56	1.40	0.42	0.21	4.62E-06
60-64	1.12	0.66	1.58	0.46	0.24	5.54E-06
65-69	1.43	0.74	2.12	0.69	0.35	1.25E-05
70-74	1.07	0.36	1.77	0.70	0.36	1.29E-05
75-79	1.19	0.49	1.89	0.70	0.36	1.27E-05
80 y más	1.29	0.09	2.50	1.20	0.61	3.77E-05
Hombres	1.17	0.95	1.38	0.21	0.11	1.19E-06
18-19	0.21	0.00	0.61	0.40	0.21	4.26E-06
20-24	1.10	0.55	1.66	0.56	0.28	8.10E-06
25-29	1.74	1.12	2.36	0.62	0.31	9.87E-06
30-34	0.82	0.37	1.28	0.45	0.23	5.37E-06
35-39	1.15	0.51	1.78	0.64	0.32	1.05E-05
40-44	1.20	0.55	1.86	0.66	0.33	1.12E-05
45-49	0.82	0.26	1.38	0.56	0.29	8.16E-06
50-54	1.22	0.50	1.93	0.71	0.36	1.32E-05
55-59	1.29	0.55	2.04	0.74	0.38	1.43E-05
60-64	1.07	0.37	1.77	0.70	0.36	1.27E-05
65-69	1.65	0.62	2.69	1.03	0.53	2.77E-05
70-74	0.88	0.00	1.78	0.90	0.46	2.12E-05
75-79	1.03	0.00	2.11	1.08	0.55	3.02E-05
80 y más	1.98	0.00	4.49	2.51	1.28	1.64E-04
Mujeres	0.81	0.64	0.97	0.17	0.09	7.31E-07
18-19	0.00	0.00	0.00	0.00	0.00	0.00E+00
20-24	0.41	0.14	0.67	0.26	0.13	1.80E-06
25-29	0.81	0.36	1.27	0.45	0.23	5.33E-06
30-34	0.84	0.35	1.33	0.49	0.25	6.34E-06
35-39	0.85	0.35	1.34	0.49	0.25	6.30E-06
40-44	0.60	0.20	1.01	0.40	0.21	4.22E-06
45-49	0.55	0.15	0.95	0.40	0.21	4.21E-06
50-54	1.48	0.70	2.25	0.78	0.40	1.56E-05
55-59	0.72	0.24	1.20	0.48	0.24	5.95E-06
60-64	1.16	0.55	1.77	0.61	0.31	9.65E-06
65-69	1.22	0.26	2.18	0.96	0.49	2.41E-05
70-74	1.23	0.18	2.28	1.05	0.54	2.87E-05
75-79	1.30	0.38	2.22	0.92	0.47	2.19E-05
80 y más	0.74	0.00	1.52	0.78	0.40	1.57E-05

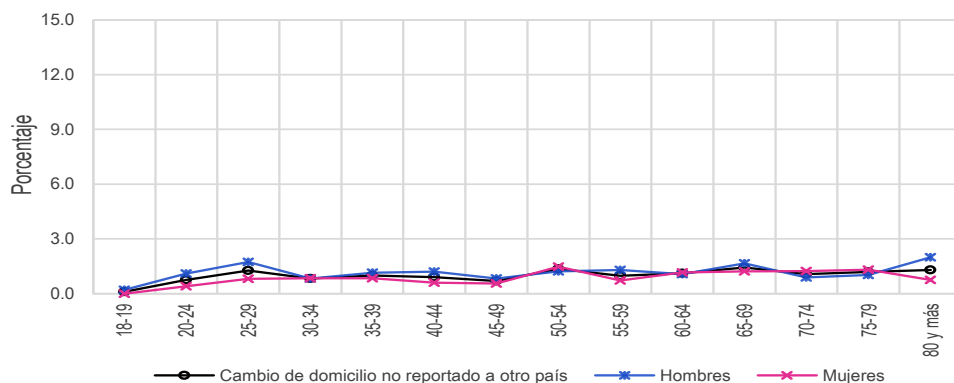

Resultados Nacionales  
Indicadores referidos a: Ciudadanos con Credencial Reciente

Cuadro 116. Destino del cambio no especificado por sexo y edad, 2021

Grupo Quinquenal	Estimación del indicador %	Intervalo de confianza (95%)		Precisión %	Error estándar %	Error cuadrático medio
		Límite inferior	Límite superior			
Nacional	5.64	5.25	6.04	0.39	0.20	4.05E-06
18-19	3.43	1.97	4.88	1.46	0.74	5.51E-05
20-24	6.33	5.39	7.27	0.94	0.48	2.29E-05
25-29	6.79	5.74	7.85	1.06	0.54	2.89E-05
30-34	7.37	6.32	8.41	1.05	0.53	2.84E-05
35-39	6.76	5.65	7.87	1.11	0.57	3.21E-05
40-44	6.41	5.24	7.58	1.17	0.60	3.56E-05
45-49	5.59	4.56	6.63	1.04	0.53	2.79E-05
50-54	5.72	4.52	6.93	1.20	0.61	3.76E-05
55-59	3.83	2.86	4.81	0.97	0.50	2.47E-05
60-64	4.00	2.79	5.20	1.20	0.61	3.77E-05
65-69	3.62	2.37	4.87	1.25	0.64	4.07E-05
70-74	2.33	1.18	3.47	1.14	0.58	3.39E-05
75-79	3.52	1.77	5.28	1.75	0.89	8.00E-05
80 y más	1.99	0.92	3.05	1.06	0.54	2.94E-05
Hombres	5.91	5.36	6.45	0.54	0.28	7.68E-06
18-19	2.93	1.11	4.76	1.82	0.93	8.66E-05
20-24	5.83	4.55	7.11	1.28	0.65	4.25E-05
25-29	7.40	5.78	9.02	1.62	0.83	6.85E-05
30-34	7.12	5.58	8.66	1.54	0.78	6.16E-05
35-39	7.20	5.65	8.75	1.55	0.79	6.24E-05
40-44	6.34	4.74	7.94	1.60	0.82	6.70E-05
45-49	6.72	5.13	8.30	1.58	0.81	6.53E-05
50-54	6.24	4.37	8.11	1.87	0.95	9.06E-05
55-59	4.79	3.10	6.48	1.69	0.86	7.44E-05
60-64	4.24	2.57	5.91	1.67	0.85	7.24E-05
65-69	4.16	2.10	6.21	2.06	1.05	1.10E-04
70-74	1.96	0.55	3.36	1.41	0.72	5.14E-05
75-79	3.12	0.65	5.58	2.46	1.26	1.58E-04
80 y más	2.26	0.73	3.78	1.53	0.78	6.06E-05
Mujeres	5.40	4.90	5.90	0.50	0.25	6.43E-06
18-19	3.89	1.65	6.13	2.24	1.14	1.31E-04
20-24	6.82	5.44	8.20	1.38	0.70	4.97E-05
25-29	6.23	4.88	7.59	1.35	0.69	4.75E-05
30-34	7.61	6.16	9.07	1.46	0.74	5.51E-05
35-39	6.36	4.89	7.83	1.47	0.75	5.59E-05
40-44	6.48	4.86	8.11	1.62	0.83	6.84E-05
45-49	4.52	3.22	5.83	1.30	0.66	4.40E-05
50-54	5.24	3.72	6.76	1.52	0.77	5.97E-05
55-59	3.04	1.95	4.13	1.09	0.56	3.09E-05
60-64	3.77	1.95	5.58	1.81	0.93	8.56E-05
65-69	3.12	1.65	4.60	1.48	0.75	5.67E-05
70-74	2.64	0.92	4.37	1.72	0.88	7.71E-05
75-79	3.80	1.34	6.25	2.45	1.25	1.57E-04
80 y más	1.77	0.29	3.25	1.48	0.76	5.71E-05

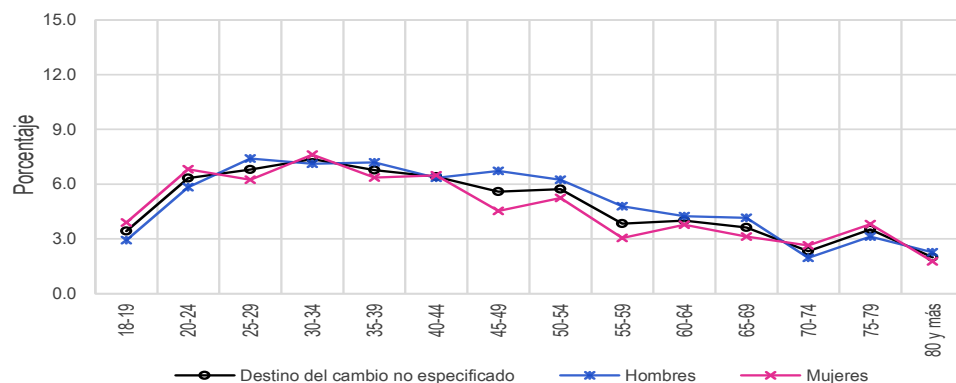

Cuadro 117. Fallecidos con registro electoral por sexo y edad, 2021

Grupo Quinquenal	Estimación del indicador %	Intervalo de confianza (95%)		Precisión %	Error estándar %	Error cuadrático medio
		Límite inferior	Límite superior			
Nacional	0.86	0.74	0.97	0.12	0.06	3.66E-07
18-19	0.00	0.00	0.00	0.00	0.00	0.00E+00
20-24	0.05	0.00	0.13	0.08	0.04	1.54E-07
25-29	0.12	0.02	0.23	0.11	0.05	2.93E-07
30-34	0.22	0.04	0.41	0.18	0.09	8.87E-07
35-39	0.38	0.09	0.66	0.29	0.15	2.12E-06
40-44	0.44	0.13	0.75	0.31	0.16	2.53E-06
45-49	0.50	0.21	0.78	0.29	0.15	2.14E-06
50-54	0.92	0.48	1.37	0.45	0.23	5.18E-06
55-59	1.18	0.62	1.75	0.57	0.29	8.43E-06
60-64	1.59	0.88	2.30	0.71	0.36	1.30E-05
65-69	1.48	0.74	2.22	0.74	0.38	1.42E-05
70-74	2.47	1.24	3.69	1.22	0.62	3.89E-05
75-79	2.66	1.47	3.84	1.19	0.61	3.67E-05
80 y más	9.05	6.70	11.40	2.35	1.20	1.44E-04
Hombres	1.12	0.92	1.31	0.20	0.10	1.01E-06
18-19	0.00	0.00	0.00	0.00	0.00	0.00E+00
20-24	0.11	0.00	0.26	0.15	0.08	6.24E-07
25-29	0.17	0.00	0.36	0.18	0.09	8.75E-07
30-34	0.45	0.08	0.82	0.37	0.19	3.57E-06
35-39	0.79	0.20	1.38	0.59	0.30	9.16E-06
40-44	0.34	0.00	0.70	0.35	0.18	3.26E-06
45-49	0.91	0.36	1.47	0.55	0.28	7.92E-06
50-54	1.47	0.63	2.31	0.84	0.43	1.82E-05
55-59	1.39	0.43	2.35	0.96	0.49	2.41E-05
60-64	2.08	0.99	3.17	1.09	0.56	3.09E-05
65-69	2.21	0.86	3.55	1.34	0.69	4.70E-05
70-74	3.29	1.31	5.27	1.98	1.01	1.02E-04
75-79	2.88	0.85	4.90	2.02	1.03	1.06E-04
80 y más	10.68	6.75	14.61	3.93	2.00	4.02E-04
Mujeres	0.61	0.47	0.76	0.14	0.07	5.34E-07
18-19	0.00	0.00	0.00	0.00	0.00	0.00E+00
20-24	0.00	0.00	0.00	0.00	0.00	0.00E+00
25-29	0.08	0.00	0.20	0.11	0.06	3.42E-07
30-34	0.00	0.00	0.00	0.00	0.00	0.00E+00
35-39	0.00	0.00	0.00	0.00	0.00	0.00E+00
40-44	0.54	0.02	1.05	0.51	0.26	6.80E-06
45-49	0.10	0.00	0.29	0.19	0.10	9.44E-07
50-54	0.41	0.05	0.77	0.36	0.18	3.36E-06
55-59	1.02	0.34	1.69	0.67	0.34	1.18E-05
60-64	1.14	0.32	1.96	0.82	0.42	1.77E-05
65-69	0.80	0.12	1.48	0.68	0.35	1.21E-05
70-74	1.76	0.24	3.28	1.52	0.78	6.01E-05
75-79	2.51	1.05	3.97	1.46	0.74	5.55E-05
80 y más	7.75	4.86	10.63	2.89	1.47	2.16E-04

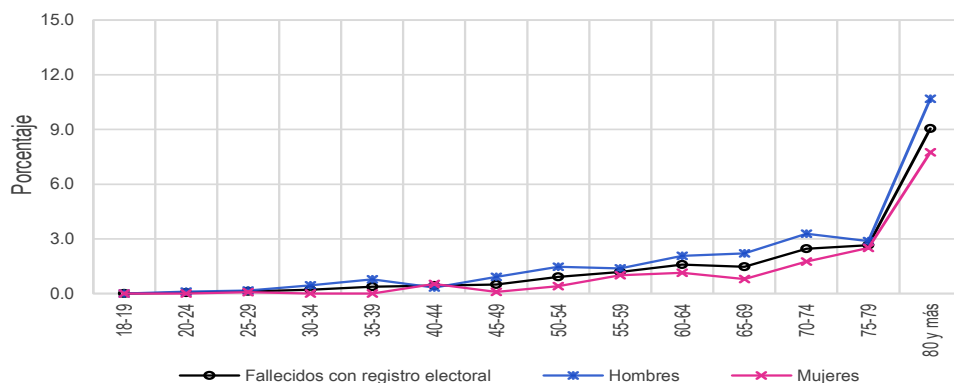



Resultados Nacionales  
Indicadores referidos a: Ciudadanos con Credencial Reciente

Cuadro 118. Ciudadanos no reconocidos con registro electoral por sexo y edad, 2021

Grupo Quinquenal	Estimación del indicador %	Intervalo de confianza (95%)		Precisión %	Error estándar %	Error cuadrático medio
		Límite inferior	Límite superior			
Nacional	4.05	3.71	4.39	0.34	0.17	2.95E-06
18-19	3.70	2.20	5.20	1.50	0.77	5.87E-05
20-24	4.37	3.59	5.15	0.78	0.40	1.58E-05
25-29	5.32	4.48	6.16	0.84	0.43	1.83E-05
30-34	5.26	4.29	6.23	0.97	0.50	2.47E-05
35-39	4.13	3.38	4.89	0.76	0.39	1.48E-05
40-44	4.93	3.97	5.90	0.96	0.49	2.41E-05
45-49	4.02	3.08	4.96	0.94	0.48	2.31E-05
50-54	3.40	2.51	4.29	0.89	0.45	2.07E-05
55-59	3.66	2.69	4.64	0.98	0.50	2.49E-05
60-64	2.06	1.32	2.79	0.73	0.37	1.40E-05
65-69	2.60	1.55	3.64	1.05	0.53	2.86E-05
70-74	1.50	0.57	2.43	0.93	0.47	2.25E-05
75-79	2.51	1.15	3.87	1.36	0.69	4.82E-05
80 y más	2.15	0.96	3.35	1.19	0.61	3.71E-05
Hombres	4.38	3.94	4.82	0.44	0.22	5.00E-06
18-19	4.56	2.29	6.83	2.27	1.16	1.34E-04
20-24	4.51	3.42	5.60	1.09	0.55	3.07E-05
25-29	5.40	4.19	6.61	1.21	0.62	3.82E-05
30-34	5.75	4.39	7.12	1.36	0.70	4.84E-05
35-39	3.85	2.85	4.86	1.01	0.51	2.64E-05
40-44	5.70	4.27	7.13	1.43	0.73	5.32E-05
45-49	4.90	3.42	6.39	1.49	0.76	5.74E-05
50-54	3.88	2.54	5.23	1.34	0.68	4.68E-05
55-59	4.46	2.83	6.09	1.63	0.83	6.91E-05
60-64	2.14	1.19	3.10	0.95	0.49	2.37E-05
65-69	2.26	0.93	3.58	1.33	0.68	4.59E-05
70-74	1.58	0.26	2.89	1.32	0.67	4.51E-05
75-79	2.96	0.40	5.52	2.56	1.31	1.70E-04
80 y más	1.53	0.09	2.98	1.44	0.74	5.42E-05
Mujeres	3.74	3.32	4.16	0.42	0.21	4.60E-06
18-19	2.89	0.93	4.85	1.96	1.00	9.97E-05
20-24	4.24	3.21	5.27	1.03	0.53	2.76E-05
25-29	5.25	4.10	6.40	1.15	0.59	3.44E-05
30-34	4.77	3.48	6.06	1.29	0.66	4.36E-05
35-39	4.39	3.26	5.52	1.13	0.58	3.32E-05
40-44	4.17	2.97	5.37	1.20	0.61	3.72E-05
45-49	3.18	2.06	4.31	1.13	0.57	3.30E-05
50-54	2.94	1.79	4.09	1.15	0.59	3.44E-05
55-59	3.00	1.80	4.21	1.20	0.61	3.77E-05
60-64	1.98	0.86	3.09	1.11	0.57	3.22E-05
65-69	2.91	1.30	4.52	1.61	0.82	6.76E-05
70-74	1.43	0.27	2.59	1.16	0.59	3.52E-05
75-79	2.20	0.74	3.67	1.47	0.75	5.61E-05
80 y más	2.65	0.85	4.45	1.80	0.92	8.45E-05

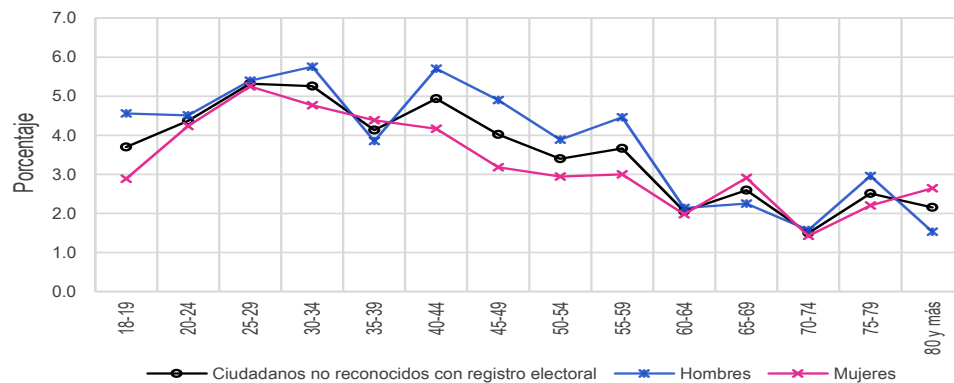

Cuadro 119. Domicilios no localizados de los ciudadanos con registro electoral por sexo y edad, 2021

Grupo Quinquenal	Estimación del indicador %	Intervalo de confianza (95%)		Precisión %	Error estándar %	Error cuadrático medio
		Límite inferior	Límite superior			
Nacional	0.61	0.50	0.73	0.12	0.06	3.45E-07
18-19	0.39	0.00	0.83	0.44	0.22	5.02E-06
20-24	0.83	0.50	1.16	0.33	0.17	2.82E-06
25-29	0.73	0.41	1.05	0.32	0.16	2.63E-06
30-34	0.68	0.36	1.00	0.32	0.16	2.64E-06
35-39	0.57	0.27	0.86	0.30	0.15	2.29E-06
40-44	0.56	0.26	0.86	0.30	0.15	2.27E-06
45-49	0.55	0.24	0.87	0.31	0.16	2.56E-06
50-54	0.85	0.37	1.33	0.48	0.24	5.93E-06
55-59	0.51	0.13	0.89	0.38	0.19	3.69E-06
60-64	0.35	0.03	0.68	0.32	0.16	2.72E-06
65-69	0.57	0.06	1.08	0.51	0.26	6.76E-06
70-74	0.29	0.00	0.70	0.41	0.21	4.39E-06
75-79	0.18	0.00	0.53	0.35	0.18	3.26E-06
80 y más	0.38	0.00	0.78	0.40	0.21	4.23E-06
Hombres	0.74	0.57	0.90	0.16	0.08	7.07E-07
18-19	0.39	0.00	0.95	0.56	0.29	8.15E-06
20-24	1.07	0.49	1.64	0.57	0.29	8.58E-06
25-29	0.95	0.43	1.47	0.52	0.26	6.93E-06
30-34	0.94	0.39	1.49	0.55	0.28	7.74E-06
35-39	0.53	0.23	0.83	0.30	0.15	2.35E-06
40-44	0.31	0.08	0.54	0.23	0.12	1.39E-06
45-49	0.79	0.28	1.29	0.50	0.26	6.62E-06
50-54	0.96	0.20	1.73	0.76	0.39	1.51E-05
55-59	0.69	0.07	1.30	0.62	0.32	9.94E-06
60-64	0.35	0.00	0.71	0.37	0.19	3.54E-06
65-69	0.56	0.00	1.47	0.92	0.47	2.18E-05
70-74	0.63	0.00	1.52	0.88	0.45	2.02E-05
75-79	0.45	0.00	1.32	0.88	0.45	2.00E-05
80 y más	0.54	0.00	1.21	0.68	0.34	1.19E-05
Mujeres	0.50	0.36	0.64	0.14	0.07	5.04E-07
18-19	0.40	0.00	1.07	0.67	0.34	1.17E-05
20-24	0.60	0.27	0.92	0.33	0.17	2.76E-06
25-29	0.53	0.15	0.91	0.38	0.19	3.74E-06
30-34	0.43	0.11	0.75	0.32	0.16	2.66E-06
35-39	0.60	0.11	1.09	0.49	0.25	6.24E-06
40-44	0.81	0.27	1.36	0.55	0.28	7.73E-06
45-49	0.33	0.00	0.71	0.39	0.20	3.86E-06
50-54	0.75	0.15	1.34	0.60	0.30	9.27E-06
55-59	0.36	0.00	0.82	0.46	0.23	5.49E-06
60-64	0.36	0.00	0.89	0.52	0.27	7.07E-06
65-69	0.58	0.09	1.08	0.49	0.25	6.34E-06
70-74	0.00	0.00	0.00	0.00	0.00	0.00E+00
75-79	0.00	0.00	0.00	0.00	0.00	0.00E+00
80 y más	0.25	0.00	0.73	0.48	0.25	6.09E-06

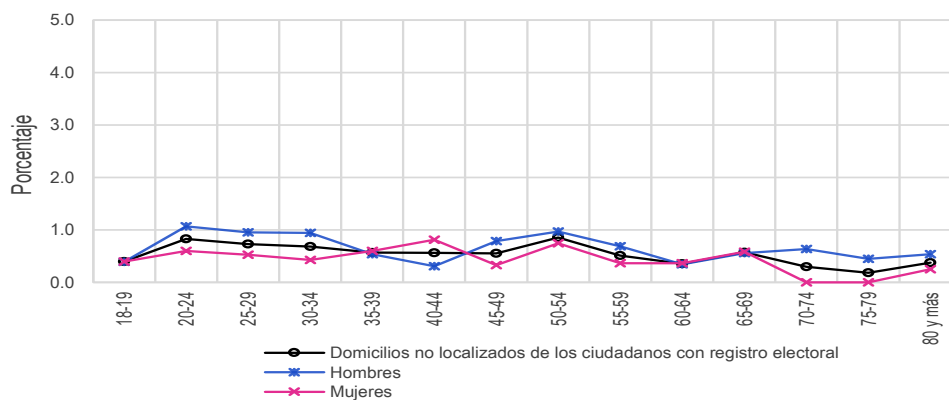

Resultados por entidad federativa  
Indicadores referidos a: Ciudadanos con Credencial Reciente

5.3.5. Resultados por entidad federativa

Cuadro 120. Residentes en la sección de registro por entidad federativa, 2021

Entidad federativa	Estimación del indicador %	Intervalo de confianza (95%)		Precisión %	Error estándar %	Error cuadrático medio
		Límite inferior	Límite superior			
Nacional	86.84	86.27	87.40	0.57	0.29	8.30E-06
1 Aguascalientes	84.71	82.02	87.40	2.69	1.37	1.88E-04
2 Baja California	82.91	80.12	85.71	2.80	1.43	2.03E-04
3 Baja California Sur	82.39	79.36	85.41	3.03	1.54	2.38E-04
4 Campeche	86.13	83.08	89.18	3.05	1.55	2.41E-04
5 Coahuila	80.74	77.81	83.68	2.93	1.49	2.23E-04
6 Colima	78.10	75.27	80.92	2.82	1.44	2.07E-04
7 Chiapas	88.34	86.15	90.53	2.19	1.11	1.24E-04
8 Chihuahua	83.49	80.19	86.79	3.30	1.68	2.84E-04
9 Ciudad de México	91.34	89.16	93.51	2.17	1.11	1.23E-04
10 Durango	81.37	77.52	85.23	3.85	1.97	3.86E-04
11 Guanajuato	87.89	85.21	90.58	2.68	1.37	1.87E-04
12 Guerrero	90.14	87.43	92.85	2.71	1.38	1.91E-04
13 Hidalgo	88.92	86.53	91.32	2.40	1.22	1.50E-04
14 Jalisco	84.43	82.37	86.49	2.06	1.05	1.10E-04
15 México	87.65	85.26	90.05	2.39	1.22	1.49E-04
16 Michoacán	89.67	87.44	91.90	2.23	1.14	1.29E-04
17 Morelos	86.64	84.13	89.15	2.51	1.28	1.64E-04
18 Nayarit	81.83	79.03	84.64	2.81	1.43	2.05E-04
19 Nuevo León	87.50	85.08	89.93	2.42	1.24	1.53E-04
20 Oaxaca	90.64	88.27	93.01	2.37	1.21	1.46E-04
21 Puebla	86.35	83.77	88.92	2.58	1.31	1.73E-04
22 Querétaro	87.92	85.40	90.44	2.52	1.28	1.65E-04
23 Quintana Roo	84.19	80.35	88.03	3.84	1.96	3.83E-04
24 San Luis Potosí	88.25	85.44	91.06	2.81	1.43	2.05E-04
25 Sinaloa	84.05	80.95	87.14	3.10	1.58	2.49E-04
26 Sonora	81.06	77.80	84.32	3.26	1.66	2.76E-04
27 Tabasco	85.93	82.25	89.62	3.69	1.88	3.53E-04
28 Tamaulipas	81.46	78.87	84.05	2.59	1.32	1.74E-04
29 Tlaxcala	94.84	93.08	96.59	1.75	0.89	7.99E-05
30 Veracruz	87.54	85.10	89.98	2.44	1.24	1.55E-04
31 Yucatán	87.71	84.65	90.78	3.07	1.56	2.45E-04
32 Zacatecas	83.77	80.12	87.43	3.65	1.86	3.47E-04

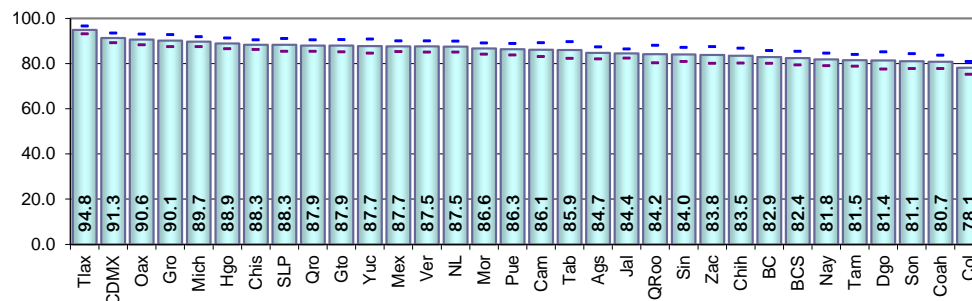

Cuadro 121. Residentes en el domicilio de registro por entidad federativa, 2021

Entidad federativa	Estimación del indicador %	Intervalo de confianza (95%)		Precisión %	Error estándar %	Error cuadrático medio
		Límite inferior	Límite superior			
Nacional	78.10	77.41	78.78	0.69	0.35	1.22E-05
1 Aguascalientes	72.47	69.58	75.36	2.89	1.47	2.17E-04
2 Baja California	70.39	66.55	74.22	3.83	1.95	3.82E-04
3 Baja California Sur	67.44	63.66	71.22	3.78	1.93	3.71E-04
4 Campeche	77.92	74.33	81.51	3.59	1.83	3.36E-04
5 Coahuila	71.28	67.91	74.66	3.38	1.72	2.96E-04
6 Colima	66.55	63.41	69.69	3.14	1.60	2.57E-04
7 Chiapas	83.53	80.72	86.35	2.81	1.44	2.06E-04
8 Chihuahua	76.02	72.31	79.73	3.71	1.89	3.57E-04
9 Ciudad de México	79.92	77.52	82.31	2.39	1.22	1.49E-04
10 Durango	72.53	68.63	76.43	3.90	1.99	3.95E-04
11 Guanajuato	82.91	79.85	85.97	3.06	1.56	2.43E-04
12 Guerrero	83.57	80.55	86.59	3.02	1.54	2.37E-04
13 Hidalgo	82.53	79.49	85.57	3.04	1.55	2.40E-04
14 Jalisco	72.28	69.43	75.13	2.85	1.45	2.11E-04
15 México	78.35	75.48	81.22	2.87	1.46	2.15E-04
16 Michoacán	84.04	81.28	86.80	2.76	1.41	1.98E-04
17 Morelos	76.99	74.08	79.90	2.91	1.48	2.20E-04
18 Nayarit	70.11	66.74	73.48	3.37	1.72	2.95E-04
19 Nuevo León	77.37	74.26	80.48	3.11	1.59	2.51E-04
20 Oaxaca	86.11	83.26	88.96	2.85	1.45	2.12E-04
21 Puebla	78.93	75.15	82.72	3.79	1.93	3.73E-04
22 Querétaro	75.49	72.60	78.38	2.89	1.47	2.17E-04
23 Quintana Roo	57.61	52.03	63.19	5.58	2.85	8.11E-04
24 San Luis Potosí	81.76	78.58	84.95	3.19	1.62	2.64E-04
25 Sinaloa	79.79	76.72	82.87	3.07	1.57	2.46E-04
26 Sonora	74.76	71.09	78.43	3.67	1.87	3.50E-04
27 Tabasco	76.91	72.80	81.02	4.11	2.09	4.39E-04
28 Tamaulipas	71.58	68.80	74.36	2.78	1.42	2.01E-04
29 Tlaxcala	90.30	87.73	92.86	2.57	1.31	1.71E-04
30 Veracruz	81.34	78.60	84.09	2.74	1.40	1.95E-04
31 Yucatán	78.71	74.62	82.80	4.09	2.09	4.35E-04
32 Zacatecas	76.54	72.36	80.72	4.18	2.13	4.54E-04

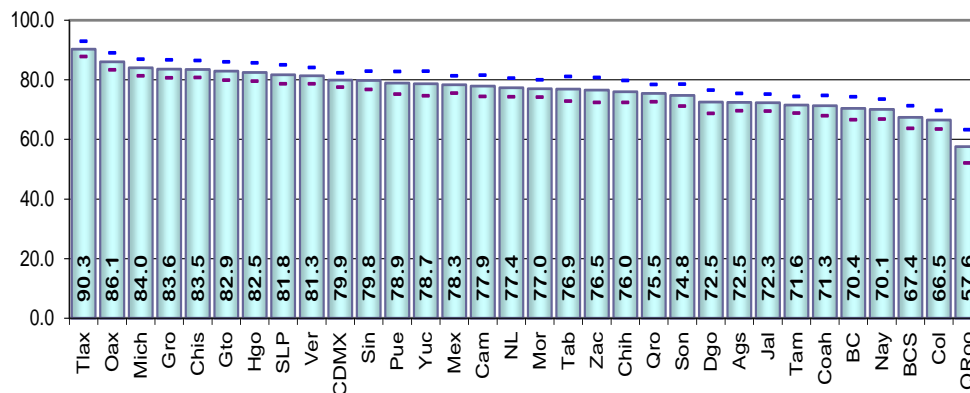

Resultados por entidad federativa  
Indicadores referidos a: Ciudadanos con Credencial Reciente

Cuadro 122. Cambio de domicilio no reportado por entidad federativa, 2021

Entidad federativa	Estimación del indicador %	Intervalo de confianza (95%)		Precisión %	Error estándar %	Error cuadrático medio
		Límite inferior	Límite superior			
Nacional	16.51	15.92	17.10	0.59	0.30	9.06E-06
1 Aguascalientes	22.08	19.27	24.88	2.80	1.43	2.04E-04
2 Baja California	23.48	19.87	27.09	3.61	1.84	3.39E-04
3 Baja California Sur	22.06	18.99	25.13	3.07	1.57	2.45E-04
4 Campeche	17.48	14.36	20.60	3.12	1.59	2.53E-04
5 Coahuila	23.49	20.40	26.57	3.09	1.57	2.48E-04
6 Colima	28.98	25.45	32.50	3.53	1.80	3.23E-04
7 Chiapas	14.01	11.48	16.54	2.53	1.29	1.66E-04
8 Chihuahua	18.55	15.33	21.77	3.22	1.64	2.69E-04
9 Ciudad de México	12.41	10.32	14.51	2.09	1.07	1.14E-04
10 Durango	20.60	17.14	24.05	3.46	1.76	3.11E-04
11 Guanajuato	13.26	10.67	15.84	2.58	1.32	1.74E-04
12 Guerrero	11.74	8.93	14.54	2.81	1.43	2.05E-04
13 Hidalgo	13.87	11.33	16.42	2.55	1.30	1.69E-04
14 Jalisco	20.58	18.23	22.94	2.36	1.20	1.45E-04
15 México	15.59	13.17	18.02	2.43	1.24	1.53E-04
16 Michoacán	12.69	10.52	14.86	2.17	1.11	1.22E-04
17 Morelos	19.04	16.15	21.93	2.89	1.47	2.17E-04
18 Nayarit	24.83	21.85	27.82	2.99	1.52	2.32E-04
19 Nuevo León	17.99	15.17	20.80	2.81	1.43	2.06E-04
20 Oaxaca	12.29	9.73	14.85	2.56	1.30	1.70E-04
21 Puebla	16.70	13.37	20.03	3.33	1.70	2.88E-04
22 Querétaro	18.66	16.20	21.12	2.46	1.26	1.58E-04
23 Quintana Roo	29.11	24.97	33.24	4.14	2.11	4.45E-04
24 San Luis Potosí	12.99	9.95	16.04	3.05	1.55	2.41E-04
25 Sinaloa	15.05	12.18	17.92	2.87	1.46	2.14E-04
26 Sonora	19.13	16.11	22.15	3.02	1.54	2.37E-04
27 Tabasco	18.16	14.77	21.56	3.40	1.73	3.00E-04
28 Tamaulipas	19.63	17.34	21.93	2.29	1.17	1.37E-04
29 Tlaxcala	6.40	4.56	8.24	1.84	0.94	8.79E-05
30 Veracruz	14.64	12.24	17.04	2.40	1.22	1.50E-04
31 Yucatán	14.32	11.38	17.26	2.94	1.50	2.25E-04
32 Zacatecas	19.25	15.28	23.21	3.97	2.02	4.09E-04

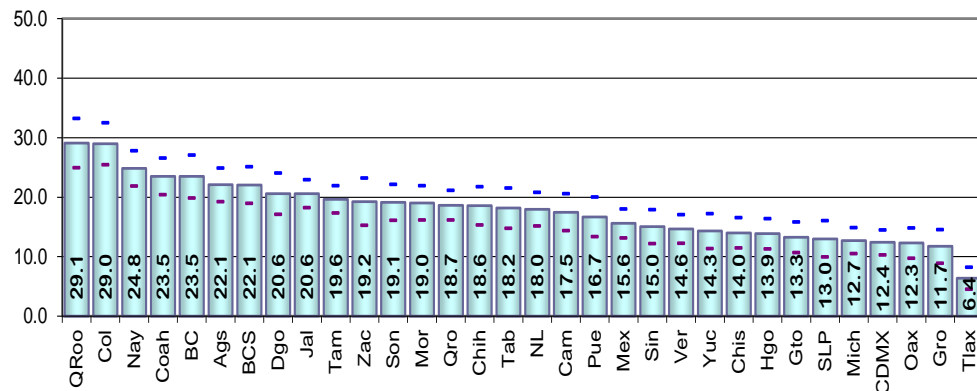

Resultados por entidad federativa  
Indicadores referidos a: Ciudadanos con Credencial Reciente

Cuadro 123. Cambio de domicilio no reportado al mismo municipio por entidad federativa, 2021

Entidad federativa	Estimación del indicador %	Intervalo de confianza (95%)		Precisión %	Error estándar %	Error cuadrático medio
		Límite inferior	Límite superior			
Nacional	5.91	5.57	6.24	0.34	0.17	2.94E-06
1 Aguascalientes	11.12	8.71	13.53	2.41	1.23	1.51E-04
2 Baja California	8.56	6.72	10.41	1.85	0.94	8.87E-05
3 Baja California Sur	11.19	8.80	13.57	2.39	1.22	1.48E-04
4 Campeche	9.91	7.63	12.20	2.28	1.16	1.36E-04
5 Coahuila	11.62	9.26	13.98	2.36	1.20	1.45E-04
6 Colima	13.08	10.55	15.62	2.54	1.29	1.67E-04
7 Chiapas	5.44	4.04	6.84	1.40	0.71	5.08E-05
8 Chihuahua	7.65	5.50	9.79	2.15	1.09	1.20E-04
9 Ciudad de México	1.75	0.82	2.68	0.93	0.47	2.24E-05
10 Durango	11.41	8.54	14.29	2.88	1.47	2.15E-04
11 Guanajuato	6.41	4.28	8.55	2.14	1.09	1.19E-04
12 Guerrero	4.58	2.81	6.36	1.77	0.90	8.17E-05
13 Hidalgo	4.43	2.98	5.89	1.45	0.74	5.49E-05
14 Jalisco	8.21	6.62	9.80	1.59	0.81	6.56E-05
15 México	3.91	2.84	4.99	1.07	0.55	3.00E-05
16 Michoacán	5.51	4.14	6.88	1.37	0.70	4.89E-05
17 Morelos	5.57	3.79	7.36	1.79	0.91	8.28E-05
18 Nayarit	9.77	7.57	11.96	2.20	1.12	1.26E-04
19 Nuevo León	3.66	2.38	4.95	1.29	0.66	4.31E-05
20 Oaxaca	3.48	1.88	5.07	1.60	0.81	6.61E-05
21 Puebla	4.90	3.13	6.66	1.77	0.90	8.12E-05
22 Querétaro	7.35	5.29	9.41	2.06	1.05	1.11E-04
23 Quintana Roo	4.94	3.44	6.45	1.51	0.77	5.89E-05
24 San Luis Potosí	5.73	3.76	7.69	1.96	1.00	1.00E-04
25 Sinaloa	7.65	5.29	10.02	2.36	1.20	1.45E-04
26 Sonora	10.41	8.29	12.52	2.11	1.08	1.16E-04
27 Tabasco	7.72	5.18	10.26	2.54	1.30	1.68E-04
28 Tamaulipas	9.25	7.32	11.19	1.94	0.99	9.76E-05
29 Tlaxcala	1.34	0.40	2.28	0.94	0.48	2.32E-05
30 Veracruz	5.25	3.83	6.67	1.42	0.72	5.24E-05
31 Yucatán	7.19	4.80	9.58	2.39	1.22	1.49E-04
32 Zacatecas	6.74	4.81	8.66	1.92	0.98	9.59E-05

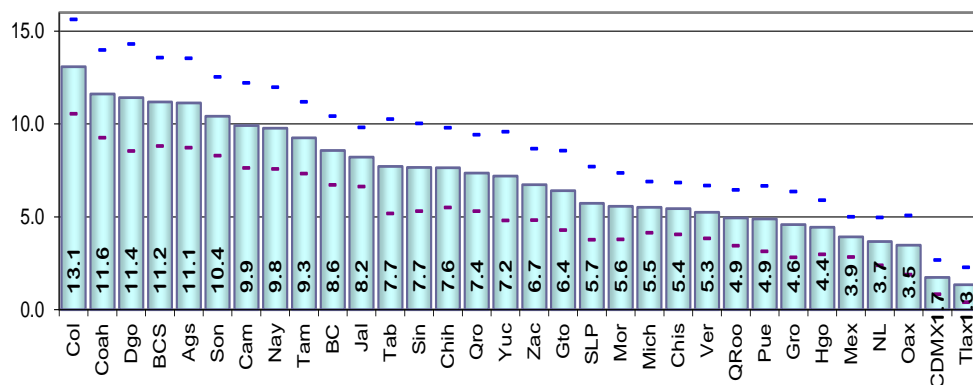

Resultados por entidad federativa  
Indicadores referidos a: Ciudadanos con Credencial Reciente

**Cuadro 124. Cambio de domicilio no reportado a otro municipio dentro del mismo estado por entidad federativa, 2021**

Entidad federativa	Estimación del indicador %	Intervalo de confianza (95%)		Precisión %	Error estándar %	Error cuadrático medio
		Límite inferior	Límite superior			
Nacional	2.35	2.10	2.59	0.25	0.13	1.56E-06
1 Aguascalientes	1.36	0.54	2.19	0.83	0.42	1.79E-05
2 Baja California	1.58	0.68	2.48	0.90	0.46	2.10E-05
3 Baja California Sur	1.33	0.42	2.25	0.91	0.46	2.16E-05
4 Campeche	1.61	0.82	2.41	0.80	0.41	1.65E-05
5 Coahuila	2.16	0.91	3.42	1.26	0.64	4.10E-05
6 Colima	3.18	1.88	4.47	1.29	0.66	4.35E-05
7 Chiapas	2.38	1.42	3.35	0.97	0.49	2.43E-05
8 Chihuahua	1.88	0.86	2.90	1.02	0.52	2.68E-05
9 Ciudad de México	1.40	0.65	2.14	0.74	0.38	1.44E-05
10 Durango	1.88	0.62	3.14	1.26	0.64	4.11E-05
11 Guanajuato	0.77	0.15	1.38	0.62	0.31	9.90E-06
12 Guerrero	0.54	0.00	1.18	0.64	0.32	1.05E-05
13 Hidalgo	3.44	2.17	4.70	1.26	0.64	4.16E-05
14 Jalisco	3.22	2.26	4.18	0.96	0.49	2.37E-05
15 México	2.81	1.68	3.94	1.13	0.58	3.32E-05
16 Michoacán	1.25	0.58	1.91	0.67	0.34	1.15E-05
17 Morelos	2.77	1.63	3.91	1.14	0.58	3.38E-05
18 Nayarit	3.41	2.05	4.78	1.36	0.70	4.84E-05
19 Nuevo León	5.52	3.91	7.13	1.61	0.82	6.74E-05
20 Oaxaca	2.53	1.34	3.72	1.19	0.61	3.69E-05
21 Puebla	3.78	2.28	5.28	1.50	0.76	5.84E-05
22 Querétaro	0.83	0.06	1.59	0.77	0.39	1.54E-05
23 Quintana Roo	3.42	1.92	4.92	1.50	0.77	5.86E-05
24 San Luis Potosí	1.19	0.36	2.01	0.82	0.42	1.75E-05
25 Sinaloa	1.71	0.65	2.77	1.06	0.54	2.93E-05
26 Sonora	2.32	1.38	3.26	0.94	0.48	2.29E-05
27 Tabasco	2.35	1.40	3.30	0.95	0.48	2.35E-05
28 Tamaulipas	1.85	0.88	2.81	0.96	0.49	2.41E-05
29 Tlaxcala	1.12	0.30	1.94	0.82	0.42	1.75E-05
30 Veracruz	2.83	1.70	3.96	1.13	0.58	3.31E-05
31 Yucatán	2.04	1.05	3.03	0.99	0.51	2.55E-05
32 Zacatecas	1.71	0.54	2.87	1.17	0.59	3.53E-05

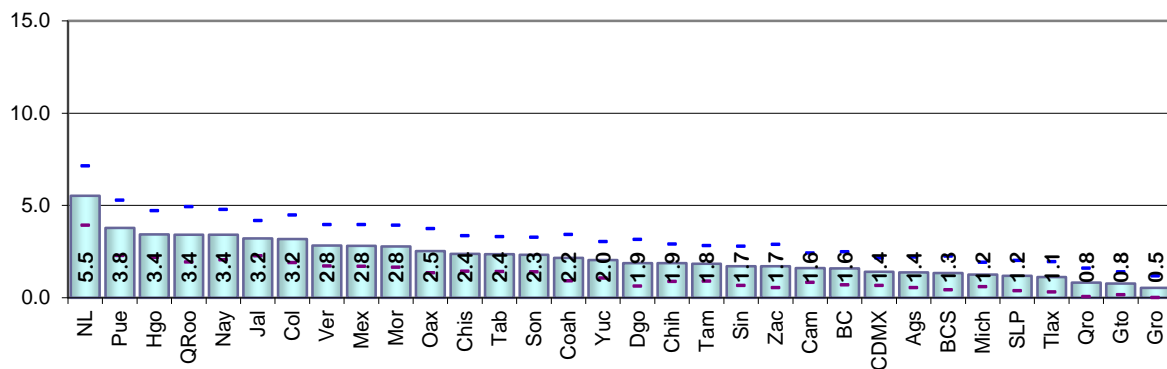

Cuadro 125. Cambio de domicilio no reportado a otro estado por entidad federativa, 2021

Entidad federativa	Estimación del indicador %	Intervalo de confianza (95%)		Precisión %	Error estándar %	Error cuadrático medio
		Límite inferior	Límite superior			
Nacional	1.63	1.45	1.82	0.19	0.09	9.02E-07
1 Aguascalientes	1.31	0.60	2.02	0.71	0.36	1.31E-05
2 Baja California	0.96	0.14	1.78	0.82	0.42	1.73E-05
3 Baja California Sur	1.37	0.58	2.15	0.79	0.40	1.61E-05
4 Campeche	2.11	0.92	3.31	1.19	0.61	3.71E-05
5 Coahuila	1.86	0.97	2.75	0.89	0.45	2.06E-05
6 Colima	3.30	1.91	4.69	1.39	0.71	5.03E-05
7 Chiapas	2.18	1.10	3.26	1.08	0.55	3.03E-05
8 Chihuahua	1.13	0.36	1.89	0.77	0.39	1.52E-05
9 Ciudad de México	1.88	0.98	2.78	0.90	0.46	2.11E-05
10 Durango	1.36	0.50	2.23	0.86	0.44	1.93E-05
11 Guanajuato	0.80	0.18	1.43	0.62	0.32	1.01E-05
12 Guerrero	2.48	1.39	3.57	1.09	0.55	3.08E-05
13 Hidalgo	2.26	1.28	3.23	0.98	0.50	2.48E-05
14 Jalisco	0.58	0.19	0.97	0.39	0.20	4.00E-06
15 México	2.06	1.27	2.84	0.79	0.40	1.61E-05
16 Michoacán	1.08	0.47	1.70	0.61	0.31	9.80E-06
17 Morelos	1.75	0.75	2.75	1.00	0.51	2.60E-05
18 Nayarit	1.95	0.88	3.01	1.07	0.54	2.96E-05
19 Nuevo León	0.63	0.15	1.12	0.49	0.25	6.12E-06
20 Oaxaca	2.70	1.56	3.84	1.14	0.58	3.37E-05
21 Puebla	1.06	0.35	1.78	0.71	0.36	1.32E-05
22 Querétaro	1.42	0.56	2.27	0.86	0.44	1.92E-05
23 Quintana Roo	2.05	0.92	3.17	1.12	0.57	3.27E-05
24 San Luis Potosí	1.21	0.38	2.05	0.83	0.43	1.81E-05
25 Sinaloa	1.69	0.83	2.55	0.86	0.44	1.91E-05
26 Sonora	1.44	0.59	2.29	0.85	0.43	1.88E-05
27 Tabasco	2.78	1.68	3.89	1.11	0.57	3.20E-05
28 Tamaulipas	1.57	0.79	2.36	0.79	0.40	1.60E-05
29 Tlaxcala	0.81	0.25	1.38	0.56	0.29	8.27E-06
30 Veracruz	2.56	1.58	3.53	0.98	0.50	2.47E-05
31 Yucatán	0.93	0.22	1.63	0.71	0.36	1.30E-05
32 Zacatecas	1.76	0.86	2.66	0.90	0.46	2.09E-05

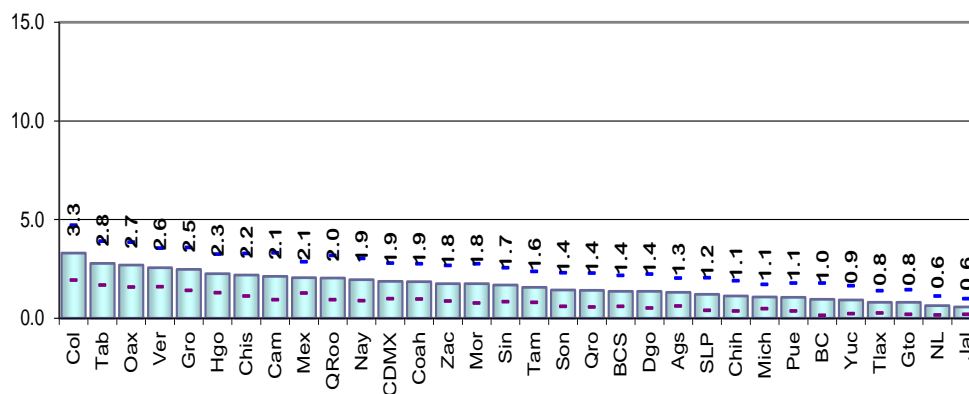



Resultados por entidad federativa  
Indicadores referidos a: Ciudadanos con Credencial Reciente

Cuadro 126. Cambio de domicilio no reportado a otro país por entidad federativa, 2021

Entidad federativa	Estimación del indicador %	Intervalo de confianza (95%)		Precisión %	Error estándar %	Error cuadrático medio
		Límite inferior	Límite superior			
Nacional	0.98	0.84	1.12	0.14	0.07	5.12E-07
1 Aguascalientes	1.47	0.40	2.54	1.07	0.54	2.96E-05
2 Baja California	0.83	0.13	1.53	0.70	0.36	1.27E-05
3 Baja California Sur	0.40	0.00	0.86	0.46	0.23	5.44E-06
4 Campeche	0.32	0.00	0.68	0.36	0.18	3.31E-06
5 Coahuila	2.19	0.95	3.42	1.23	0.63	3.96E-05
6 Colima	1.37	0.67	2.06	0.70	0.36	1.26E-05
7 Chiapas	0.31	0.00	0.66	0.35	0.18	3.11E-06
8 Chihuahua	2.58	0.93	4.22	1.65	0.84	7.05E-05
9 Ciudad de México	0.34	0.01	0.68	0.34	0.17	2.93E-06
10 Durango	1.60	0.56	2.63	1.04	0.53	2.79E-05
11 Guanajuato	1.92	0.59	3.25	1.33	0.68	4.60E-05
12 Guerrero	0.26	0.00	0.62	0.36	0.18	3.37E-06
13 Hidalgo	0.54	0.03	1.05	0.51	0.26	6.82E-06
14 Jalisco	1.46	0.72	2.20	0.74	0.38	1.42E-05
15 México	0.14	0.00	0.33	0.19	0.10	9.34E-07
16 Michoacán	2.22	1.31	3.12	0.91	0.46	2.14E-05
17 Morelos	1.26	0.14	2.38	1.12	0.57	3.24E-05
18 Nayarit	3.40	1.85	4.94	1.55	0.79	6.21E-05
19 Nuevo León	0.76	0.23	1.29	0.53	0.27	7.31E-06
20 Oaxaca	0.67	0.08	1.26	0.59	0.30	9.01E-06
21 Puebla	0.67	0.10	1.23	0.57	0.29	8.31E-06
22 Querétaro	0.61	0.00	1.31	0.70	0.36	1.27E-05
23 Quintana Roo	0.15	0.00	0.37	0.22	0.11	1.24E-06
24 San Luis Potosí	2.13	1.05	3.20	1.08	0.55	3.01E-05
25 Sinaloa	0.61	0.10	1.13	0.51	0.26	6.87E-06
26 Sonora	1.65	0.72	2.58	0.93	0.48	2.26E-05
27 Tabasco	0.00	0.00	0.00	0.00	0.00	0.00E+00
28 Tamaulipas	2.88	1.76	4.00	1.12	0.57	3.26E-05
29 Tlaxcala	0.25	0.00	0.60	0.35	0.18	3.22E-06
30 Veracruz	0.17	0.00	0.42	0.24	0.12	1.52E-06
31 Yucatán	0.15	0.00	0.46	0.30	0.15	2.36E-06
32 Zacatecas	5.16	2.86	7.47	2.30	1.18	1.38E-04

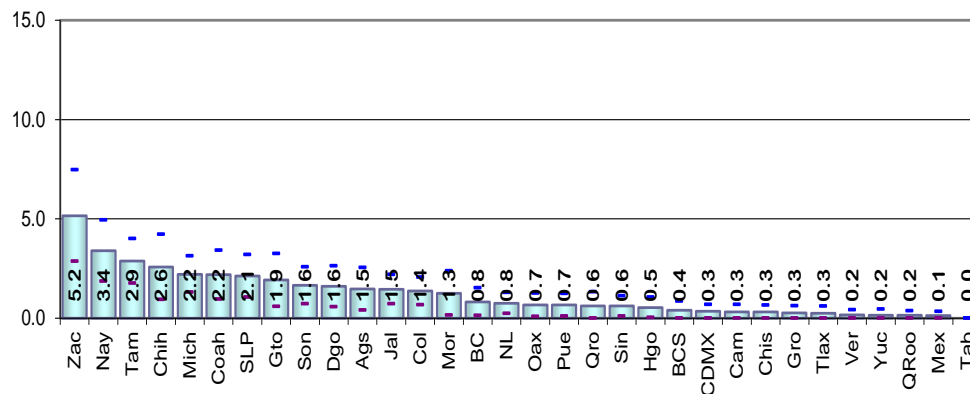

Cuadro 127. Destino del cambio no especificado por entidad federativa, 2021

Entidad federativa	Estimación del indicador %	Intervalo de confianza (95%)		Precisión %	Error estándar %	Error cuadrático medio
		Límite inferior	Límite superior			
Nacional	5.64	5.25	6.04	0.39	0.20	4.05E-06
1 Aguascalientes	6.81	4.87	8.75	1.94	0.99	9.74E-05
2 Baja California	11.55	8.43	14.66	3.12	1.59	2.52E-04
3 Baja California Sur	7.77	5.14	10.40	2.63	1.34	1.80E-04
4 Campeche	3.51	2.07	4.96	1.44	0.73	5.40E-05
5 Coahuila	5.66	3.89	7.43	1.77	0.90	8.15E-05
6 Colima	8.05	5.57	10.53	2.48	1.26	1.60E-04
7 Chiapas	3.69	2.04	5.34	1.65	0.84	7.05E-05
8 Chihuahua	5.32	3.67	6.98	1.65	0.84	7.10E-05
9 Ciudad de México	7.05	5.45	8.64	1.59	0.81	6.61E-05
10 Durango	4.34	2.58	6.10	1.76	0.90	8.04E-05
11 Guanajuato	3.35	2.08	4.63	1.27	0.65	4.23E-05
12 Guerrero	3.88	2.53	5.22	1.34	0.68	4.67E-05
13 Hidalgo	3.21	1.91	4.51	1.30	0.66	4.38E-05
14 Jalisco	7.11	5.25	8.98	1.86	0.95	9.03E-05
15 México	6.67	5.05	8.29	1.62	0.83	6.83E-05
16 Michoacán	2.63	1.41	3.86	1.23	0.63	3.93E-05
17 Morelos	7.69	5.71	9.66	1.98	1.01	1.02E-04
18 Nayarit	6.31	4.26	8.36	2.05	1.05	1.10E-04
19 Nuevo León	7.41	5.29	9.53	2.12	1.08	1.17E-04
20 Oaxaca	2.91	1.76	4.07	1.15	0.59	3.46E-05
21 Puebla	6.30	3.90	8.70	2.40	1.22	1.50E-04
22 Querétaro	8.45	6.79	10.11	1.66	0.85	7.15E-05
23 Quintana Roo	18.55	14.27	22.83	4.28	2.18	4.77E-04
24 San Luis Potosí	2.74	1.42	4.06	1.32	0.67	4.52E-05
25 Sinaloa	3.38	1.86	4.90	1.52	0.78	6.02E-05
26 Sonora	3.32	2.08	4.56	1.24	0.63	4.00E-05
27 Tabasco	5.30	3.55	7.05	1.75	0.89	7.98E-05
28 Tamaulipas	4.09	2.72	5.45	1.37	0.70	4.87E-05
29 Tlaxcala	2.87	1.48	4.26	1.39	0.71	5.03E-05
30 Veracruz	3.83	2.34	5.32	1.49	0.76	5.77E-05
31 Yucatán	4.01	2.61	5.42	1.41	0.72	5.16E-05
32 Zacatecas	3.89	2.46	5.31	1.43	0.73	5.31E-05

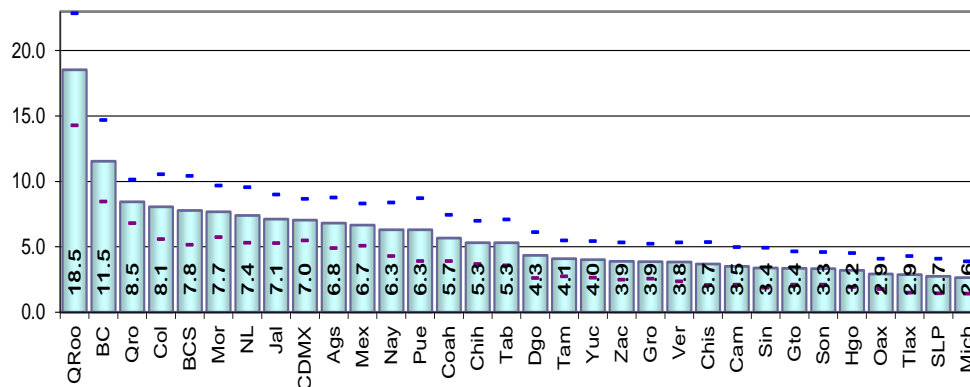

Resultados por entidad federativa  
Indicadores referidos a: Ciudadanos con Credencial Reciente

Cuadro 128. Fallecidos con registro electoral por entidad federativa, 2021

Entidad federativa	Estimación del indicador %	Intervalo de confianza (95%)		Precisión %	Error estándar %	Error cuadrático medio
		Límite inferior	Límite superior			
Nacional	0.86	0.74	0.97	0.12	0.06	3.66E-07
1 Aguascalientes	0.48	0.00	1.02	0.54	0.28	7.69E-06
2 Baja California	1.10	0.41	1.80	0.69	0.35	1.25E-05
3 Baja California Sur	0.45	0.00	0.98	0.53	0.27	7.28E-06
4 Campeche	0.40	0.00	0.85	0.45	0.23	5.23E-06
5 Coahuila	0.64	0.09	1.19	0.55	0.28	7.87E-06
6 Colima	0.08	0.00	0.22	0.15	0.08	5.67E-07
7 Chiapas	1.19	0.52	1.85	0.67	0.34	1.15E-05
8 Chihuahua	0.98	0.30	1.65	0.67	0.34	1.18E-05
9 Ciudad de México	0.47	0.07	0.87	0.40	0.20	4.12E-06
10 Durango	1.65	0.64	2.66	1.01	0.52	2.67E-05
11 Guanajuato	1.12	0.41	1.82	0.70	0.36	1.29E-05
12 Guerrero	1.34	0.44	2.23	0.90	0.46	2.09E-05
13 Hidalgo	0.22	0.00	0.53	0.31	0.16	2.53E-06
14 Jalisco	0.73	0.26	1.20	0.47	0.24	5.85E-06
15 México	0.40	0.09	0.72	0.31	0.16	2.55E-06
16 Michoacán	0.45	0.05	0.85	0.40	0.20	4.09E-06
17 Morelos	1.16	0.42	1.90	0.74	0.38	1.43E-05
18 Nayarit	0.86	0.23	1.49	0.63	0.32	1.03E-05
19 Nuevo León	1.25	0.50	2.01	0.76	0.39	1.48E-05
20 Oaxaca	0.59	0.08	1.10	0.51	0.26	6.82E-06
21 Puebla	1.19	0.48	1.90	0.71	0.36	1.31E-05
22 Querétaro	1.08	0.42	1.74	0.66	0.33	1.12E-05
23 Quintana Roo	0.26	0.00	0.62	0.36	0.18	3.36E-06
24 San Luis Potosí	1.41	0.62	2.21	0.80	0.41	1.65E-05
25 Sinaloa	1.53	0.79	2.26	0.73	0.37	1.40E-05
26 Sonora	1.38	0.63	2.13	0.75	0.38	1.47E-05
27 Tabasco	0.91	0.15	1.66	0.75	0.38	1.48E-05
28 Tamaulipas	1.68	0.87	2.50	0.82	0.42	1.73E-05
29 Tlaxcala	0.77	0.18	1.37	0.60	0.31	9.35E-06
30 Veracruz	0.78	0.26	1.30	0.52	0.26	7.02E-06
31 Yucatán	1.37	0.59	2.15	0.78	0.40	1.59E-05
32 Zacatecas	0.38	0.00	0.79	0.42	0.21	4.49E-06

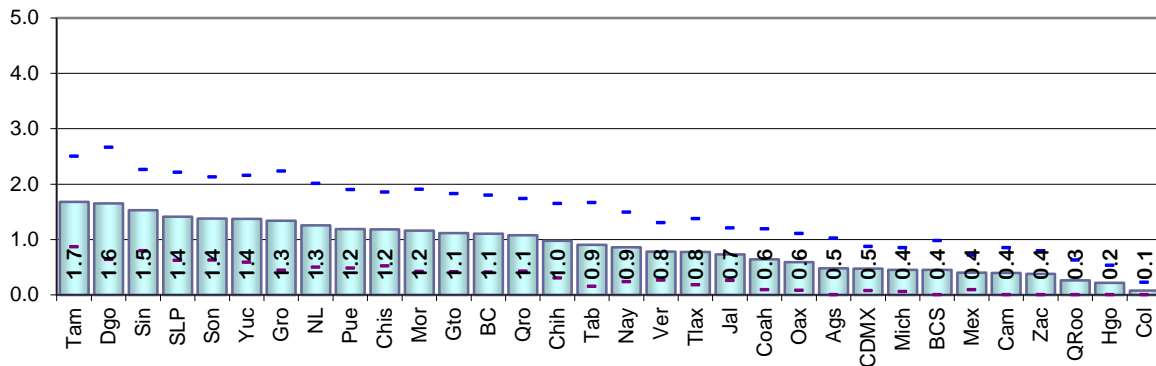

Cuadro 129. Reconocidos que no han vivido en el domicilio por entidad federativa, 2021

Entidad federativa	Estimación del indicador %	Intervalo de confianza (95%)		Precisión %	Error estándar %	Error cuadrático medio
		Límite inferior	Límite superior			
Nacional	0.32	0.24	0.41	0.08	0.04	1.76E-07
1 Aguascalientes	0.52	0.02	1.03	0.50	0.26	6.59E-06
2 Baja California	1.04	0.21	1.87	0.83	0.42	1.78E-05
3 Baja California Sur	0.51	0.00	1.02	0.51	0.26	6.67E-06
4 Campeche	0.31	0.00	0.67	0.36	0.19	3.46E-06
5 Coahuila	0.69	0.00	1.43	0.73	0.37	1.40E-05
6 Colima	0.37	0.00	0.78	0.42	0.21	4.51E-06
7 Chiapas	0.18	0.00	0.42	0.25	0.13	1.59E-06
8 Chihuahua	0.40	0.02	0.78	0.38	0.19	3.73E-06
9 Ciudad de México	0.53	0.11	0.96	0.43	0.22	4.73E-06
10 Durango	0.69	0.10	1.29	0.59	0.30	9.16E-06
11 Guanajuato	0.10	0.00	0.30	0.20	0.10	1.05E-06
12 Guerrero	0.14	0.00	0.43	0.28	0.14	2.07E-06
13 Hidalgo	0.34	0.00	0.72	0.38	0.19	3.79E-06
14 Jalisco	0.80	0.09	1.51	0.71	0.36	1.31E-05
15 México	0.07	0.00	0.20	0.13	0.07	4.37E-07
16 Michoacán	0.07	0.00	0.21	0.14	0.07	5.05E-07
17 Morelos	0.52	0.00	1.10	0.58	0.29	8.64E-06
18 Nayarit	0.22	0.00	0.53	0.31	0.16	2.50E-06
19 Nuevo León	0.10	0.00	0.29	0.19	0.10	9.55E-07
20 Oaxaca	0.10	0.00	0.31	0.20	0.10	1.08E-06
21 Puebla	0.58	0.12	1.05	0.47	0.24	5.64E-06
22 Querétaro	0.65	0.00	1.30	0.66	0.33	1.12E-05
23 Quintana Roo	0.37	0.00	0.78	0.41	0.21	4.39E-06
24 San Luis Potosí	0.15	0.00	0.37	0.21	0.11	1.19E-06
25 Sinaloa	0.19	0.00	0.45	0.27	0.14	1.87E-06
26 Sonora	0.11	0.00	0.32	0.21	0.11	1.16E-06
27 Tabasco	0.00	0.00	0.00	0.00	0.00	0.00E+00
28 Tamaulipas	0.23	0.00	0.55	0.32	0.16	2.69E-06
29 Tlaxcala	0.22	0.00	0.54	0.32	0.16	2.61E-06
30 Veracruz	0.21	0.00	0.49	0.29	0.15	2.13E-06
31 Yucatán	0.49	0.02	0.96	0.47	0.24	5.77E-06
32 Zacatecas	0.25	0.00	0.60	0.35	0.18	3.13E-06

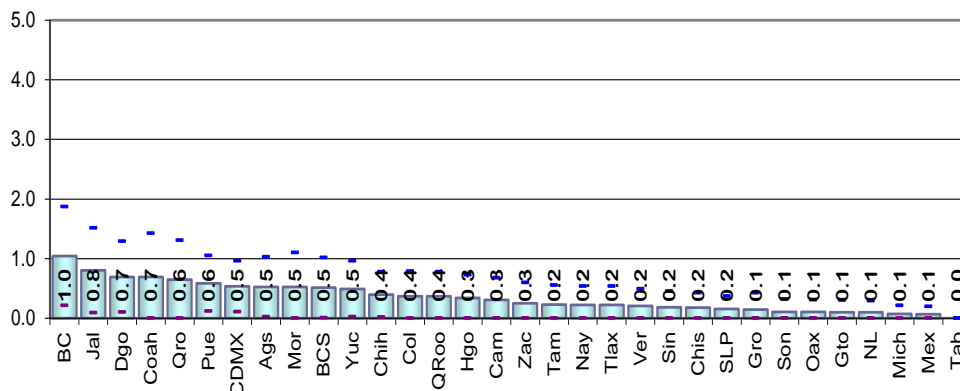

Resultados por entidad federativa  
Indicadores referidos a: Ciudadanos con Credencial Reciente

Cuadro 130. Residentes con domicilio mal ubicado por entidad federativa, 2021

Entidad federativa	Estimación del indicador %	Intervalo de confianza (95%)		Precisión %	Error estándar %	Error cuadrático medio
		Límite inferior	Límite superior			
Nacional	0.92	0.75	1.09	0.17	0.09	7.73E-07
1 Aguascalientes	0.00	0.00	0.00	0.00	0.00	0.00E+00
2 Baja California	0.72	0.08	1.36	0.64	0.33	1.08E-05
3 Baja California Sur	0.50	0.02	0.98	0.48	0.24	5.98E-06
4 Campeche	0.83	0.00	1.75	0.92	0.47	2.20E-05
5 Coahuila	0.94	0.15	1.72	0.79	0.40	1.60E-05
6 Colima	0.35	0.00	0.73	0.38	0.19	3.77E-06
7 Chiapas	0.32	0.01	0.64	0.31	0.16	2.55E-06
8 Chihuahua	1.28	0.35	2.21	0.93	0.48	2.26E-05
9 Ciudad de México	1.40	0.70	2.10	0.70	0.36	1.28E-05
10 Durango	1.07	0.31	1.83	0.76	0.39	1.49E-05
11 Guanajuato	0.82	0.16	1.48	0.66	0.34	1.14E-05
12 Guerrero	0.78	0.16	1.40	0.62	0.32	1.00E-05
13 Hidalgo	0.63	0.00	1.27	0.65	0.33	1.08E-05
14 Jalisco	0.58	0.04	1.11	0.53	0.27	7.44E-06
15 México	2.25	1.34	3.17	0.92	0.47	2.18E-05
16 Michoacán	0.40	0.01	0.78	0.39	0.20	3.88E-06
17 Morelos	0.14	0.00	0.42	0.28	0.14	1.98E-06
18 Nayarit	0.27	0.00	0.64	0.37	0.19	3.65E-06
19 Nuevo León	0.21	0.00	0.51	0.29	0.15	2.26E-06
20 Oaxaca	0.12	0.00	0.37	0.24	0.12	1.56E-06
21 Puebla	1.52	0.36	2.68	1.16	0.59	3.49E-05
22 Querétaro	0.26	0.00	0.62	0.36	0.18	3.33E-06
23 Quintana Roo	0.84	0.09	1.59	0.75	0.38	1.47E-05
24 San Luis Potosí	0.20	0.00	0.50	0.30	0.15	2.28E-06
25 Sinaloa	0.99	0.21	1.77	0.78	0.40	1.58E-05
26 Sonora	0.57	0.02	1.11	0.54	0.28	7.71E-06
27 Tabasco	1.10	0.00	2.45	1.35	0.69	4.72E-05
28 Tamaulipas	0.30	0.00	0.65	0.35	0.18	3.18E-06
29 Tlaxcala	0.68	0.00	1.40	0.72	0.37	1.35E-05
30 Veracruz	0.74	0.24	1.23	0.50	0.25	6.48E-06
31 Yucatán	0.27	0.00	0.64	0.37	0.19	3.59E-06
32 Zacatecas	0.75	0.02	1.48	0.73	0.37	1.38E-05

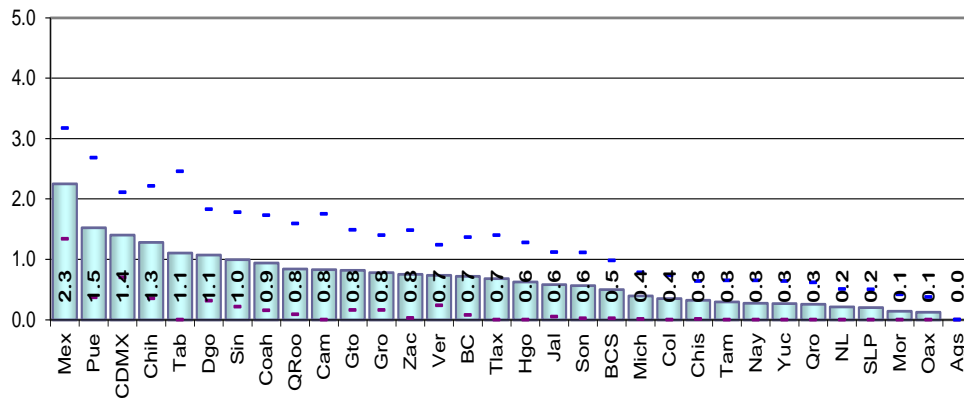

Cuadro 131. Otra causa de no residencia en el domicilio de registro por entidad federativa, 2021

Entidad federativa	Estimación del indicador %	Intervalo de confianza (95%)		Precisión %	Error estándar %	Error cuadrático medio
		Límite inferior	Límite superior			
Nacional	0.33	0.25	0.41	0.08	0.04	1.60E-07
1 Aguascalientes	0.36	0.00	0.73	0.37	0.19	3.47E-06
2 Baja California	0.49	0.01	0.97	0.48	0.24	5.93E-06
3 Baja California Sur	0.21	0.00	0.62	0.41	0.21	4.35E-06
4 Campeche	0.13	0.00	0.38	0.25	0.13	1.61E-06
5 Coahuila	0.23	0.00	0.56	0.33	0.17	2.79E-06
6 Colima	0.72	0.15	1.29	0.57	0.29	8.46E-06
7 Chiapas	0.00	0.00	0.00	0.00	0.00	0.00E+00
8 Chihuahua	0.34	0.00	0.73	0.39	0.20	3.94E-06
9 Ciudad de México	0.48	0.04	0.91	0.43	0.22	4.82E-06
10 Durango	0.29	0.00	0.69	0.40	0.20	4.14E-06
11 Guanajuato	0.25	0.00	0.60	0.35	0.18	3.17E-06
12 Guerrero	0.56	0.00	1.41	0.85	0.43	1.88E-05
13 Hidalgo	0.42	0.00	0.88	0.46	0.23	5.48E-06
14 Jalisco	0.30	0.02	0.58	0.28	0.14	2.07E-06
15 México	0.12	0.00	0.28	0.16	0.08	6.71E-07
16 Michoacán	0.10	0.00	0.29	0.19	0.10	9.69E-07
17 Morelos	0.14	0.00	0.35	0.21	0.11	1.15E-06
18 Nayarit	0.00	0.00	0.00	0.00	0.00	0.00E+00
19 Nuevo León	0.50	0.07	0.94	0.43	0.22	4.88E-06
20 Oaxaca	0.22	0.00	0.52	0.30	0.15	2.39E-06
21 Puebla	0.00	0.00	0.00	0.00	0.00	0.00E+00
22 Querétaro	0.74	0.16	1.32	0.58	0.29	8.68E-06
23 Quintana Roo	0.12	0.00	0.34	0.23	0.12	1.34E-06
24 San Luis Potosí	0.26	0.00	0.63	0.37	0.19	3.56E-06
25 Sinaloa	1.02	0.07	1.98	0.96	0.49	2.37E-05
26 Sonora	0.85	0.08	1.62	0.77	0.39	1.55E-05
27 Tabasco	0.00	0.00	0.00	0.00	0.00	0.00E+00
28 Tamaulipas	0.70	0.14	1.27	0.57	0.29	8.37E-06
29 Tlaxcala	0.26	0.00	0.62	0.36	0.18	3.41E-06
30 Veracruz	0.66	0.23	1.08	0.42	0.22	4.68E-06
31 Yucatán	0.30	0.00	0.72	0.42	0.21	4.50E-06
32 Zacatecas	0.20	0.00	0.48	0.28	0.14	2.10E-06

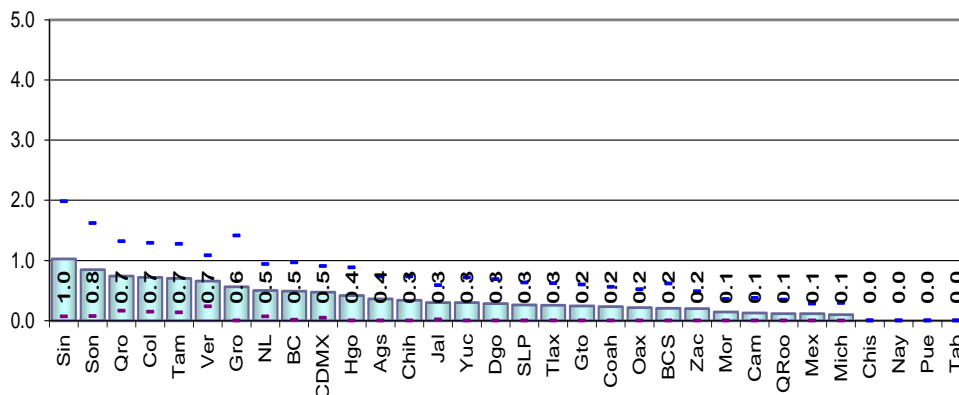

Resultados por entidad federativa  
Indicadores referidos a: Ciudadanos con Credencial Reciente

Cuadro 132. Causa de no residencia no especificada por entidad federativa, 2021

Entidad federativa	Estimación del indicador %	Intervalo de confianza (95%)		Precisión %	Error estándar %	Error cuadrático medio
		Límite inferior	Límite superior			
Nacional	2.92	2.64	3.19	0.27	0.14	1.96E-06
1 Aguascalientes	4.09	2.66	5.52	1.43	0.73	5.29E-05
2 Baja California	2.64	1.56	3.72	1.08	0.55	3.05E-05
3 Baja California Sur	8.73	6.11	11.35	2.62	1.34	1.79E-04
4 Campeche	2.94	1.47	4.42	1.47	0.75	5.63E-05
5 Coahuila	2.73	1.57	3.89	1.16	0.59	3.50E-05
6 Colima	2.96	1.56	4.36	1.40	0.71	5.08E-05
7 Chiapas	0.77	0.22	1.32	0.55	0.28	7.91E-06
8 Chihuahua	2.43	1.19	3.68	1.24	0.63	4.02E-05
9 Ciudad de México	4.70	3.30	6.10	1.40	0.71	5.09E-05
10 Durango	3.17	1.79	4.56	1.38	0.71	4.98E-05
11 Guanajuato	1.54	0.64	2.44	0.90	0.46	2.12E-05
12 Guerrero	1.87	0.68	3.06	1.19	0.61	3.68E-05
13 Hidalgo	1.99	0.78	3.20	1.21	0.62	3.81E-05
14 Jalisco	4.72	3.42	6.02	1.30	0.66	4.40E-05
15 México	3.09	1.91	4.27	1.18	0.60	3.60E-05
16 Michoacán	2.25	1.08	3.42	1.17	0.60	3.55E-05
17 Morelos	2.00	0.80	3.19	1.19	0.61	3.70E-05
18 Nayarit	3.59	2.11	5.07	1.48	0.76	5.70E-05
19 Nuevo León	2.58	1.49	3.67	1.09	0.55	3.07E-05
20 Oaxaca	0.56	0.06	1.06	0.50	0.25	6.47E-06
21 Puebla	1.07	0.26	1.88	0.81	0.41	1.70E-05
22 Querétaro	3.12	1.50	4.75	1.63	0.83	6.87E-05
23 Quintana Roo	11.70	7.92	15.48	3.78	1.93	3.72E-04
24 San Luis Potosí	3.21	1.66	4.77	1.56	0.79	6.31E-05
25 Sinaloa	1.43	0.71	2.15	0.72	0.37	1.35E-05
26 Sonora	3.10	1.94	4.26	1.16	0.59	3.49E-05
27 Tabasco	2.77	1.33	4.21	1.44	0.74	5.42E-05
28 Tamaulipas	5.88	4.19	7.56	1.69	0.86	7.41E-05
29 Tlaxcala	1.37	0.22	2.53	1.16	0.59	3.47E-05
30 Veracruz	1.56	0.84	2.28	0.72	0.37	1.35E-05
31 Yucatán	4.54	1.82	7.26	2.72	1.39	1.92E-04
32 Zacatecas	2.63	1.41	3.85	1.22	0.62	3.88E-05

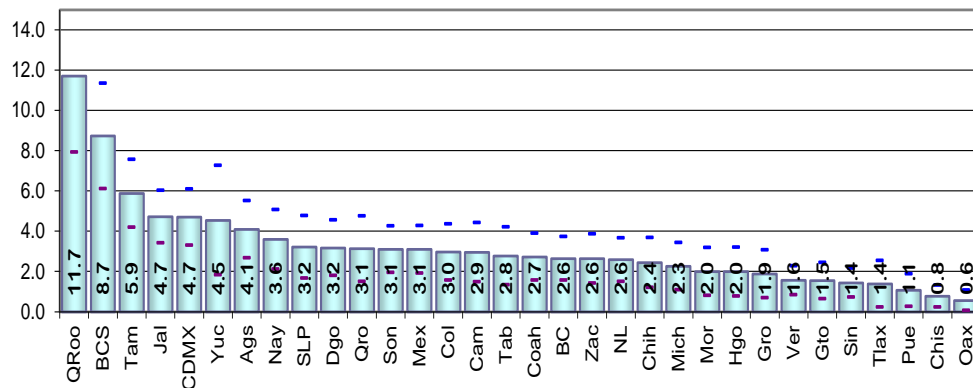

Cuadro 133. Error en la sección del registro electoral por entidad federativa, 2021

Entidad federativa	Estimación del indicador %	Intervalo de confianza (95%)		Precisión %	Error estándar %	Error cuadrático medio
		Límite inferior	Límite superior			
Nacional	1.28	1.04	1.52	0.24	0.12	1.51E-06
1 Aguascalientes	0.00	0.00	0.00	0.00	0.00	0.00E+00
2 Baja California	1.29	0.37	2.21	0.92	0.47	2.21E-05
3 Baja California Sur	0.71	0.16	1.26	0.55	0.28	7.94E-06
4 Campeche	0.81	0.00	1.70	0.89	0.45	2.06E-05
5 Coahuila	1.03	0.21	1.85	0.82	0.42	1.74E-05
6 Colima	0.91	0.22	1.61	0.70	0.35	1.26E-05
7 Chiapas	0.32	0.01	0.63	0.31	0.16	2.52E-06
8 Chihuahua	2.06	0.89	3.24	1.18	0.60	3.61E-05
9 Ciudad de México	1.94	1.12	2.76	0.82	0.42	1.76E-05
10 Durango	1.54	0.51	2.57	1.03	0.53	2.77E-05
11 Guanajuato	1.10	0.23	1.97	0.87	0.44	1.96E-05
12 Guerrero	0.84	0.20	1.49	0.64	0.33	1.08E-05
13 Hidalgo	0.62	0.00	1.25	0.63	0.32	1.04E-05
14 Jalisco	0.76	0.17	1.34	0.58	0.30	8.88E-06
15 México	3.18	1.76	4.60	1.42	0.73	5.27E-05
16 Michoacán	0.50	0.00	1.03	0.53	0.27	7.34E-06
17 Morelos	0.41	0.00	0.89	0.48	0.24	5.89E-06
18 Nayarit	0.40	0.00	0.84	0.43	0.22	4.90E-06
19 Nuevo León	0.62	0.00	1.35	0.74	0.38	1.41E-05
20 Oaxaca	0.19	0.00	0.47	0.28	0.14	1.97E-06
21 Puebla	1.86	0.50	3.21	1.35	0.69	4.76E-05
22 Querétaro	0.64	0.03	1.25	0.61	0.31	9.73E-06
23 Quintana Roo	1.07	0.17	1.97	0.90	0.46	2.09E-05
24 San Luis Potosí	0.36	0.01	0.72	0.35	0.18	3.25E-06
25 Sinaloa	1.09	0.30	1.87	0.78	0.40	1.60E-05
26 Sonora	0.57	0.04	1.11	0.54	0.27	7.49E-06
27 Tabasco	1.46	0.00	3.31	1.85	0.94	8.90E-05
28 Tamaulipas	0.71	0.19	1.22	0.52	0.26	6.93E-06
29 Tlaxcala	0.90	0.15	1.65	0.75	0.38	1.48E-05
30 Veracruz	1.10	0.48	1.72	0.62	0.32	9.99E-06
31 Yucatán	0.30	0.00	0.67	0.37	0.19	3.58E-06
32 Zacatecas	0.75	0.02	1.47	0.72	0.37	1.36E-05

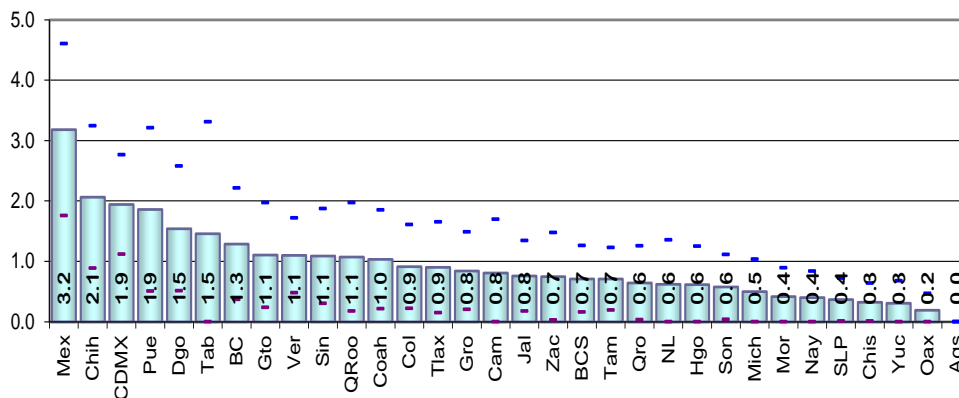



Resultados por entidad federativa  
Indicadores referidos a: Ciudadanos con Credencial Reciente

Cuadro 134. Ciudadanos no reconocidos con registro electoral por entidad federativa, 2021

Entidad federativa	Estimación del indicador %	Intervalo de confianza (95%)		Precisión %	Error estándar %	Error cuadrático medio
		Límite inferior	Límite superior			
Nacional	4.05	3.71	4.39	0.34	0.17	2.95E-06
1 Aguascalientes	4.32	2.84	5.80	1.48	0.75	5.68E-05
2 Baja California	3.40	1.97	4.83	1.43	0.73	5.31E-05
3 Baja California Sur	12.99	9.37	16.61	3.62	1.85	3.41E-04
4 Campeche	5.49	3.16	7.82	2.33	1.19	1.41E-04
5 Coahuila	3.22	1.85	4.60	1.37	0.70	4.89E-05
6 Colima	3.78	2.04	5.52	1.74	0.89	7.89E-05
7 Chiapas	1.23	0.27	2.18	0.95	0.48	2.35E-05
8 Chihuahua	2.89	1.56	4.22	1.33	0.68	4.57E-05
9 Ciudad de México	6.17	4.44	7.89	1.73	0.88	7.74E-05
10 Durango	5.53	3.49	7.57	2.04	1.04	1.08E-04
11 Guanajuato	2.09	1.02	3.16	1.07	0.55	2.97E-05
12 Guerrero	3.50	2.04	4.95	1.46	0.74	5.53E-05
13 Hidalgo	3.98	2.21	5.75	1.77	0.90	8.14E-05
14 Jalisco	6.76	5.14	8.37	1.62	0.82	6.80E-05
15 México	4.07	2.69	5.45	1.38	0.71	4.98E-05
16 Michoacán	3.18	1.66	4.71	1.53	0.78	6.06E-05
17 Morelos	5.29	3.28	7.30	2.01	1.03	1.05E-04
18 Nayarit	6.60	4.42	8.77	2.18	1.11	1.23E-04
19 Nuevo León	3.57	2.11	5.04	1.46	0.75	5.56E-05
20 Oaxaca	2.05	0.94	3.16	1.11	0.57	3.21E-05
21 Puebla	1.74	0.39	3.10	1.35	0.69	4.77E-05
22 Querétaro	3.35	1.65	5.05	1.70	0.87	7.54E-05
23 Quintana Roo	14.31	10.34	18.28	3.97	2.03	4.10E-04
24 San Luis Potosí	3.36	1.62	5.10	1.74	0.89	7.89E-05
25 Sinaloa	2.42	1.34	3.51	1.09	0.55	3.06E-05
26 Sonora	4.43	2.98	5.89	1.45	0.74	5.50E-05
27 Tabasco	3.24	1.72	4.77	1.53	0.78	6.05E-05
28 Tamaulipas	6.85	4.99	8.71	1.86	0.95	8.97E-05
29 Tlaxcala	3.34	1.68	5.01	1.67	0.85	7.22E-05
30 Veracruz	1.92	1.10	2.73	0.82	0.42	1.74E-05
31 Yucatán	6.57	3.50	9.64	3.07	1.57	2.45E-04
32 Zacatecas	3.31	1.94	4.68	1.37	0.70	4.87E-05

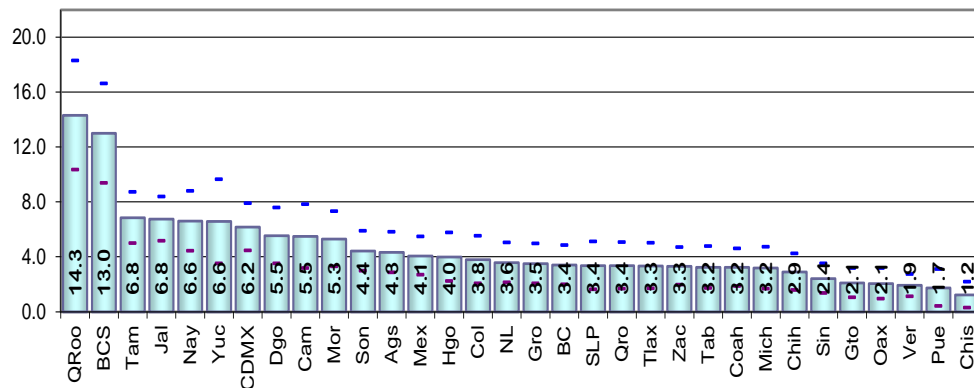

Cuadro 135. Ciudadanos no reconocidos y el domicilio es vivienda habitada por entidad federativa, 2021

Entidad federativa	Estimación del indicador %	Intervalo de confianza (95%)		Precisión %	Error estándar %	Error cuadrático medio
		Límite inferior	Límite superior			
Nacional	2.69	2.42	2.96	0.27	0.14	1.86E-06
1 Aguascalientes	3.04	1.71	4.37	1.33	0.68	4.61E-05
2 Baja California	3.02	1.66	4.39	1.37	0.70	4.86E-05
3 Baja California Sur	8.44	5.04	11.85	3.41	1.74	3.02E-04
4 Campeche	2.91	1.40	4.42	1.51	0.77	5.94E-05
5 Coahuila	2.30	0.96	3.65	1.35	0.69	4.72E-05
6 Colima	2.99	1.43	4.55	1.56	0.79	6.31E-05
7 Chiapas	0.47	0.13	0.82	0.35	0.18	3.11E-06
8 Chihuahua	2.10	1.01	3.20	1.09	0.56	3.10E-05
9 Ciudad de México	5.29	3.75	6.82	1.53	0.78	6.13E-05
10 Durango	2.99	1.66	4.32	1.33	0.68	4.60E-05
11 Guanajuato	1.46	0.62	2.31	0.84	0.43	1.84E-05
12 Guerrero	1.26	0.44	2.09	0.83	0.42	1.77E-05
13 Hidalgo	2.25	1.10	3.39	1.15	0.58	3.41E-05
14 Jalisco	4.66	3.35	5.97	1.31	0.67	4.46E-05
15 México	3.11	2.00	4.21	1.11	0.56	3.19E-05
16 Michoacán	2.35	1.18	3.51	1.17	0.59	3.54E-05
17 Morelos	2.13	0.73	3.53	1.40	0.71	5.10E-05
18 Nayarit	4.00	2.15	5.85	1.85	0.94	8.91E-05
19 Nuevo León	2.45	1.29	3.62	1.16	0.59	3.52E-05
20 Oaxaca	0.27	0.00	0.65	0.38	0.19	3.74E-06
21 Puebla	0.66	0.00	1.34	0.68	0.35	1.20E-05
22 Querétaro	2.13	0.89	3.36	1.23	0.63	3.95E-05
23 Quintana Roo	10.66	6.69	14.62	3.96	2.02	4.08E-04
24 San Luis Potosí	2.23	1.09	3.38	1.15	0.58	3.41E-05
25 Sinaloa	0.87	0.27	1.47	0.60	0.31	9.43E-06
26 Sonora	3.45	2.17	4.73	1.28	0.65	4.26E-05
27 Tabasco	1.34	0.46	2.23	0.88	0.45	2.03E-05
28 Tamaulipas	4.66	3.20	6.11	1.45	0.74	5.48E-05
29 Tlaxcala	1.85	0.57	3.13	1.28	0.65	4.26E-05
30 Veracruz	1.04	0.31	1.77	0.73	0.37	1.39E-05
31 Yucatán	1.90	0.73	3.08	1.18	0.60	3.61E-05
32 Zacatecas	2.47	1.35	3.59	1.12	0.57	3.26E-05

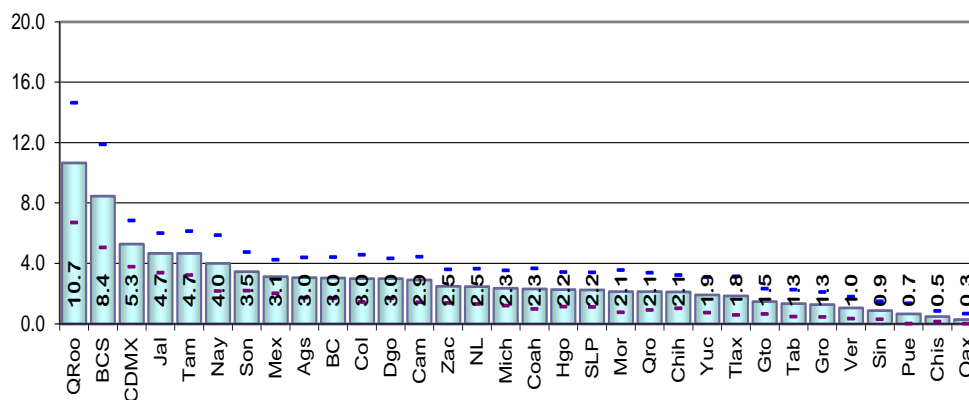

Resultados por entidad federativa  
Indicadores referidos a: Ciudadanos con Credencial Reciente

Cuadro 136. Ciudadanos no reconocidos y el domicilio es predio no habitado por entidad federativa, 2021

Entidad federativa	Estimación del indicador %	Intervalo de confianza (95%)		Precisión %	Error estándar %	Error cuadrático medio
		Límite inferior	Límite superior			
Nacional	0.85	0.72	0.98	0.13	0.07	4.35E-07
1 Aguascalientes	1.28	0.48	2.07	0.80	0.41	1.65E-05
2 Baja California	0.37	0.00	0.79	0.42	0.21	4.50E-06
3 Baja California Sur	1.99	0.83	3.15	1.16	0.59	3.47E-05
4 Campeche	0.53	0.02	1.05	0.51	0.26	6.84E-06
5 Coahuila	0.83	0.20	1.46	0.63	0.32	1.03E-05
6 Colima	0.79	0.26	1.33	0.54	0.27	7.46E-06
7 Chiapas	0.30	0.00	0.74	0.45	0.23	5.19E-06
8 Chihuahua	0.72	0.23	1.21	0.49	0.25	6.19E-06
9 Ciudad de México	0.62	0.10	1.14	0.52	0.27	7.09E-06
10 Durango	1.64	0.69	2.59	0.95	0.49	2.37E-05
11 Guanajuato	0.37	0.00	0.79	0.42	0.21	4.60E-06
12 Guerrero	1.04	0.25	1.83	0.79	0.40	1.63E-05
13 Hidalgo	1.05	0.11	1.99	0.94	0.48	2.29E-05
14 Jalisco	1.55	0.90	2.21	0.65	0.33	1.11E-05
15 México	0.37	0.04	0.70	0.33	0.17	2.81E-06
16 Michoacán	0.84	0.24	1.43	0.60	0.31	9.33E-06
17 Morelos	0.50	0.01	0.98	0.48	0.25	6.11E-06
18 Nayarit	1.66	0.78	2.54	0.88	0.45	2.02E-05
19 Nuevo León	1.02	0.31	1.73	0.71	0.36	1.31E-05
20 Oaxaca	0.29	0.00	0.67	0.38	0.19	3.72E-06
21 Puebla	0.56	0.00	1.21	0.65	0.33	1.11E-05
22 Querétaro	1.13	0.07	2.19	1.06	0.54	2.93E-05
23 Quintana Roo	2.88	1.67	4.09	1.21	0.62	3.80E-05
24 San Luis Potosí	1.13	0.03	2.23	1.10	0.56	3.13E-05
25 Sinaloa	0.81	0.23	1.38	0.58	0.29	8.60E-06
26 Sonora	0.83	0.15	1.51	0.68	0.35	1.19E-05
27 Tabasco	1.42	0.31	2.53	1.11	0.57	3.21E-05
28 Tamaulipas	1.79	0.86	2.71	0.92	0.47	2.22E-05
29 Tlaxcala	0.08	0.00	0.24	0.16	0.08	6.63E-07
30 Veracruz	0.61	0.17	1.06	0.45	0.23	5.18E-06
31 Yucatán	3.33	0.98	5.68	2.35	1.20	1.43E-04
32 Zacatecas	0.49	0.01	0.98	0.49	0.25	6.16E-06

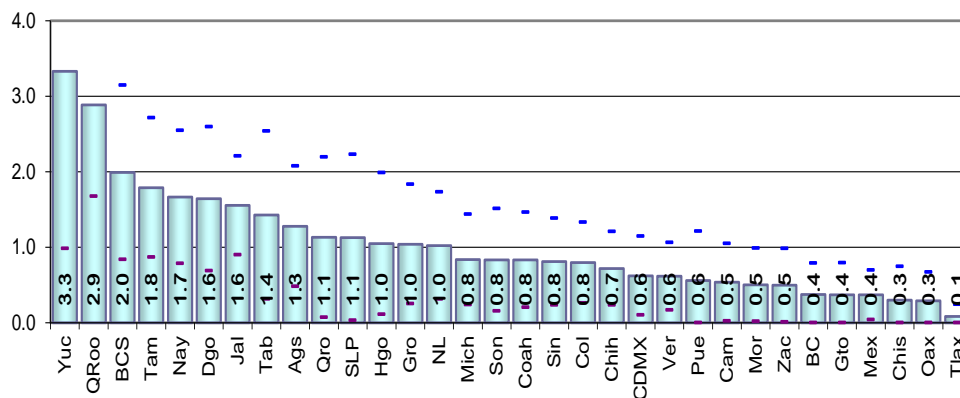

Cuadro 137. Domicilios no localizados de los ciudadanos con registro electoral por entidad federativa, 2021

Entidad federativa	Estimación del indicador %	Intervalo de confianza (95%)		Precisión %	Error estándar %	Error cuadrático medio
		Límite inferior	Límite superior			
Nacional	0.61	0.50	0.73	0.12	0.06	3.45E-07
1 Aguascalientes	0.00	0.00	0.00	0.00	0.00	0.0E+00
2 Baja California	0.00	0.00	0.00	0.00	0.00	0.00E+00
3 Baja California Sur	2.83	1.28	4.37	1.55	0.79	6.23E-05
4 Campeche	2.40	1.08	3.72	1.32	0.67	4.55E-05
5 Coahuila	0.09	0.00	0.28	0.18	0.09	8.82E-07
6 Colima	0.00	0.00	0.00	0.00	0.00	0.00E+00
7 Chiapas	0.55	0.00	1.21	0.66	0.34	1.14E-05
8 Chihuahua	0.70	0.06	1.35	0.65	0.33	1.09E-05
9 Ciudad de México	0.26	0.00	0.65	0.39	0.20	3.92E-06
10 Durango	1.33	0.37	2.30	0.97	0.49	2.42E-05
11 Guanajuato	0.49	0.02	0.96	0.47	0.24	5.75E-06
12 Guerrero	1.33	0.64	2.02	0.69	0.35	1.25E-05
13 Hidalgo	0.71	0.16	1.26	0.55	0.28	7.82E-06
14 Jalisco	0.63	0.11	1.15	0.52	0.27	7.02E-06
15 México	0.62	0.19	1.05	0.43	0.22	4.79E-06
16 Michoacán	0.00	0.00	0.00	0.00	0.00	0.00E+00
17 Morelos	2.98	1.76	4.20	1.22	0.62	3.88E-05
18 Nayarit	1.14	0.33	1.94	0.80	0.41	1.67E-05
19 Nuevo León	0.10	0.00	0.23	0.12	0.06	4.02E-07
20 Oaxaca	1.66	0.76	2.56	0.90	0.46	2.09E-05
21 Puebla	0.52	0.00	1.37	0.84	0.43	1.86E-05
22 Querétaro	0.24	0.00	0.58	0.34	0.17	3.02E-06
23 Quintana Roo	1.01	0.11	1.90	0.89	0.45	2.07E-05
24 San Luis Potosí	0.15	0.00	0.45	0.30	0.15	2.26E-06
25 Sinaloa	0.74	0.06	1.42	0.68	0.35	1.20E-05
26 Sonora	0.16	0.00	0.39	0.23	0.12	1.38E-06
27 Tabasco	0.61	0.07	1.15	0.54	0.27	7.55E-06
28 Tamaulipas	0.57	0.00	1.16	0.60	0.30	9.26E-06
29 Tlaxcala	1.72	0.54	2.91	1.19	0.60	3.65E-05
30 Veracruz	0.46	0.05	0.86	0.41	0.21	4.29E-06
31 Yucatán	1.38	0.49	2.28	0.89	0.45	2.07E-05
32 Zacatecas	0.36	0.00	0.90	0.54	0.27	7.46E-06

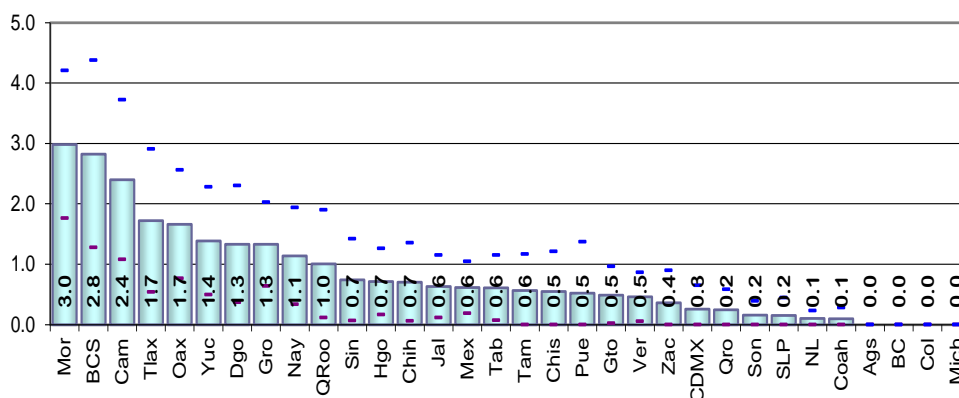

Resultados por entidad federativa  
Indicadores referidos a: Ciudadanos con Credencial Reciente

Cuadro 138. Residentes habituales ausentes al momento de la entrevista por entidad federativa, 2021

Entidad federativa	Estimación del indicador %	Intervalo de confianza (95%)		Precisión %	Error estándar %	Error cuadrático medio
		Límite inferior	Límite superior			
Nacional	30.35	29.49	31.21	0.86	0.44	1.93E-05
1 Aguascalientes	19.57	15.84	23.30	3.73	1.90	3.61E-04
2 Baja California	31.78	27.08	36.47	4.70	2.39	5.74E-04
3 Baja California Sur	27.94	24.16	31.73	3.78	1.93	3.72E-04
4 Campeche	18.76	14.93	22.58	3.82	1.95	3.80E-04
5 Coahuila	26.13	22.83	29.43	3.30	1.68	2.83E-04
6 Colima	23.81	19.03	28.59	4.78	2.44	5.94E-04
7 Chiapas	31.36	27.32	35.39	4.03	2.06	4.23E-04
8 Chihuahua	33.00	27.90	38.09	5.09	2.60	6.74E-04
9 Ciudad de México	27.41	23.61	31.21	3.80	1.94	3.76E-04
10 Durango	33.95	29.38	38.53	4.57	2.33	5.43E-04
11 Guanajuato	29.66	25.23	34.09	4.43	2.26	5.11E-04
12 Guerrero	26.10	22.64	29.55	3.46	1.76	3.11E-04
13 Hidalgo	31.83	27.07	36.58	4.75	2.42	5.87E-04
14 Jalisco	30.88	27.30	34.45	3.58	1.82	3.33E-04
15 México	28.00	25.10	30.90	2.90	1.48	2.19E-04
16 Michoacán	31.23	27.24	35.22	3.99	2.04	4.15E-04
17 Morelos	35.29	31.17	39.41	4.12	2.10	4.41E-04
18 Nayarit	30.48	25.90	35.06	4.58	2.33	5.45E-04
19 Nuevo León	39.43	35.04	43.82	4.39	2.24	5.01E-04
20 Oaxaca	36.68	32.24	41.12	4.44	2.26	5.13E-04
21 Puebla	30.37	25.43	35.32	4.94	2.52	6.36E-04
22 Querétaro	26.30	22.14	30.45	4.16	2.12	4.50E-04
23 Quintana Roo	25.13	21.10	29.17	4.03	2.06	4.23E-04
24 San Luis Potosí	36.71	31.43	41.98	5.27	2.69	7.23E-04
25 Sinaloa	34.23	30.11	38.35	4.12	2.10	4.41E-04
26 Sonora	35.58	31.72	39.45	3.87	1.97	3.89E-04
27 Tabasco	21.15	18.11	24.18	3.04	1.55	2.39E-04
28 Tamaulipas	31.06	26.68	35.44	4.38	2.23	4.99E-04
29 Tlaxcala	23.70	19.15	28.25	4.55	2.32	5.39E-04
30 Veracruz	30.15	26.47	33.82	3.67	1.87	3.51E-04
31 Yucatán	32.50	27.52	37.48	4.98	2.54	6.44E-04
32 Zacatecas	35.72	30.46	40.97	5.26	2.68	7.18E-04

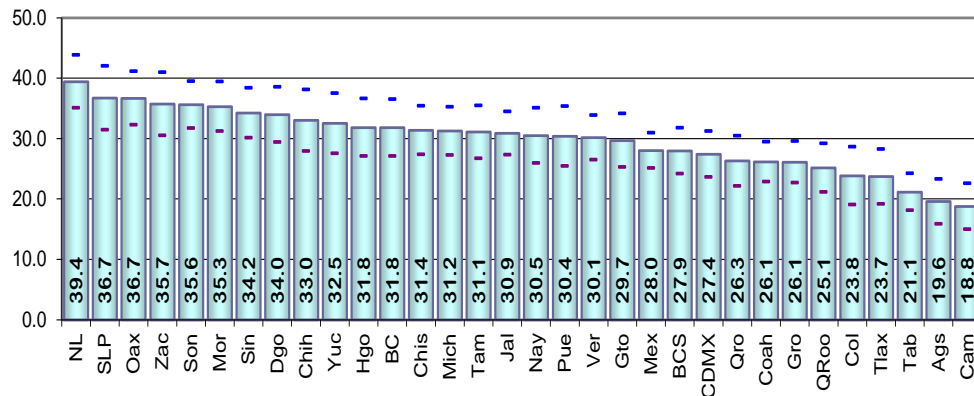

## 5.4. Credenciales *vigencia 2019 y 2020*

**Resultados Nacionales**  
Indicadores referidos a: Ciudadanos con Credenciales vigencia 2019 y 2020

### 5.4.1. Resultados nacionales

**Cuadro 139. Situación de residencia y causa de no residencia en el domicilio de registro de los ciudadanos con Credenciales vigencia 2019 y 2020, 2021**

Indicador	Estimación del indicador %	Intervalo de confianza (95%)		Precisión %	Error estándar %	Error cuadrático medio
		Límite inferior	Límite superior			
Residentes en la sección de registro	80.49	78.91	82.08	1.58	0.81	6.52E-05
Residentes en el domicilio de registro	71.69	70.06	73.32	1.63	0.83	6.87E-05
Causas de no residencia en el domicilio del registro electoral:						
Cambio de domicilio no reportado	21.35	19.85	22.85	1.50	0.76	5.84E-05
Al mismo municipio	7.22	6.29	8.14	0.93	0.47	2.23E-05
A otro municipio dentro del mismo estado	2.30	1.75	2.85	0.55	0.28	7.80E-06
A otro estado	2.05	1.47	2.62	0.58	0.29	8.64E-06
A otro país	3.65	2.91	4.39	0.74	0.38	1.41E-05
Destino del cambio no especificado	6.14	5.25	7.03	0.89	0.45	2.06E-05
Fallecidos con registro electoral	2.63	2.04	3.21	0.59	0.30	9.04E-06
Reconocidos que no han vivido en el domicilio	0.28	0.10	0.47	0.18	0.09	8.88E-07
Suspendidos de derechos políticos	0.00	0.00	0.00	0.00	0.00	0.00E+00
Residentes con domicilio mal ubicado	0.78	0.42	1.13	0.36	0.18	3.28E-06
Otra causa de no residencia en el domicilio de registro	0.38	0.18	0.58	0.20	0.10	1.02E-06
Causa de no residencia no especificada	2.89	2.34	3.43	0.55	0.28	7.73E-06
Error en la sección del registro electoral	1.40	0.91	1.89	0.49	0.25	6.21E-06
Ciudadanos no reconocidos con registro electoral	4.51	3.80	5.22	0.71	0.36	1.31E-05
Ciudadanos no reconocidos y el domicilio es vivienda habitada	3.06	2.47	3.66	0.60	0.31	9.34E-06
Ciudadanos no reconocidos y el domicilio es predio no habitado	0.94	0.63	1.24	0.30	0.15	2.35E-06
Domicilios no localizados de los ciudadanos con registro electoral	0.56	0.30	0.82	0.26	0.13	1.71E-06

**Cuadro 140. Residentes habituales con Credenciales vigencia 2019 y 2020 ausentes al momento de la entrevista según causa y tiempo de ausencia, y lugar en el que se encontraban, 2021**

Indicador	Estimación del indicador %	Intervalo de confianza (95%)		Precisión %	Error estándar %	Error cuadrático medio
		Límite inferior	Límite superior			
Residentes habituales ausentes al momento de la entrevista	29.11	27.31	30.92	1.81	0.92	8.48E-05
Causas de ausencia:						
Estaba trabajando	24.60	22.88	26.31	1.71	0.87	7.63E-05
Estaba estudiando	0.08	0.01	0.16	0.08	0.04	1.49E-07
Estaba de viaje, vacaciones, paseo o asunto personal	3.28	2.63	3.92	0.64	0.33	1.08E-05
Estaba enfermo u hospitalizado	0.82	0.48	1.16	0.34	0.17	3.04E-06
Otra causa	0.12	0.01	0.23	0.11	0.06	3.21E-07
No sabe	0.21	0.03	0.39	0.18	0.09	8.77E-07
Tiempo de ausencia:						
Regresa diario	14.86	13.51	16.22	1.36	0.69	4.79E-05
De un día a un mes	6.06	5.04	7.09	1.02	0.52	2.73E-05
De uno a seis meses	3.22	2.45	3.99	0.77	0.39	1.54E-05
Más de seis meses y menos de un año	0.20	0.05	0.34	0.15	0.08	5.65E-07
Un año o más	0.92	0.54	1.31	0.38	0.20	3.85E-06
Tiempo de ausencia no especificado	3.85	3.13	4.56	0.71	0.36	1.32E-05
Lugar en el que estudian o trabajan los ciudadanos ausentes:						
Mismo municipio	12.78	11.54	14.01	1.24	0.63	3.97E-05
Otro municipio de la entidad	5.78	4.82	6.74	0.96	0.49	2.40E-05
Otra entidad	2.99	2.25	3.73	0.74	0.38	1.43E-05
Fuera del país	1.45	0.97	1.93	0.48	0.24	5.97E-06
No especificó lugar	1.68	1.17	2.20	0.51	0.26	6.87E-06



## 5.4.2. Resultados por tipo de sección

Cuadro 141. Situación de residencia y causa de no residencia en el domicilio de los ciudadanos con Credenciales vigencia 2019 y 2020 en secciones urbanas, 2021

Indicador	Estimación del indicador %	Intervalo de confianza (95%)		Precisión %	Error estándar %	Error cuadrático medio
		Límite inferior	Límite superior			
Residentes en la sección de registro	80.64	78.78	82.50	1.86	0.95	9.00E-05
Residentes en el domicilio de registro	70.13	68.18	72.08	1.95	0.99	9.88E-05
Causas de no residencia en el domicilio del registro electoral:						
Cambio de domicilio no reportado	21.90	20.12	23.68	1.78	0.91	8.24E-05
Al mismo municipio	7.82	6.69	8.95	1.13	0.58	3.32E-05
A otro municipio dentro del mismo estado	2.30	1.62	2.98	0.68	0.35	1.19E-05
A otro estado	1.77	1.16	2.37	0.61	0.31	9.54E-06
A otro país	2.18	1.58	2.78	0.60	0.30	9.25E-06
Destino del cambio no especificado	7.83	6.62	9.03	1.20	0.61	3.77E-05
Fallecidos con registro electoral	2.75	2.01	3.49	0.74	0.38	1.43E-05
Reconocidos que no han vivido en el domicilio	0.37	0.11	0.63	0.26	0.13	1.75E-06
Suspendidos de derechos políticos	0.00	0.00	0.00	0.00	0.00	0.00E+00
Residentes con domicilio mal ubicado	1.02	0.54	1.51	0.48	0.25	6.10E-06
Otra causa de no residencia en el domicilio de registro	0.45	0.20	0.71	0.25	0.13	1.67E-06
Causa de no residencia no especificada	3.38	2.65	4.11	0.73	0.37	1.37E-05
Error en la sección del registro electoral	1.86	1.19	2.53	0.67	0.34	1.17E-05
Ciudadanos no reconocidos con registro electoral	5.23	4.30	6.17	0.94	0.48	2.28E-05
Ciudadanos no reconocidos y el domicilio es vivienda habitada	3.86	3.05	4.66	0.81	0.41	1.70E-05
Ciudadanos no reconocidos y el domicilio es predio no habitado	0.85	0.49	1.20	0.36	0.18	3.30E-06
Domicilios no localizados de los ciudadanos con registro electoral	0.57	0.25	0.89	0.32	0.16	2.62E-06

**Cuadro 142. Residentes habituales con Credenciales vigencia 2019 y 2020 ausentes al momento de la entrevista según causa y tiempo de ausencia, y lugar en el que se encontraban en secciones urbanas, 2021**

Indicador	Estimación del indicador %	Intervalo de confianza (95%)		Precisión %	Error estándar %	Error cuadrático medio
		Límite inferior	Límite superior			
Residentes habituales ausentes al momento de la entrevista	28.01	25.89	30.13	2.12	1.08	1.16E-04
Causas de ausencia:						
Estaba trabajando	22.85	20.87	24.82	1.97	1.01	1.01E-04
Estaba estudiando	0.07	0.00	0.15	0.08	0.04	1.67E-07
Estaba de viaje, vacaciones, paseo o asunto personal	3.76	2.92	4.60	0.84	0.43	1.83E-05
Estaba enfermo u hospitalizado	0.89	0.45	1.32	0.43	0.22	4.90E-06
Otra causa	0.15	0.00	0.30	0.15	0.08	6.13E-07
No sabe	0.30	0.04	0.56	0.26	0.13	1.77E-06
Tiempo de ausencia:						
Regresa diario	16.04	14.35	17.73	1.69	0.86	7.41E-05
De un día a un mes	5.26	4.12	6.41	1.15	0.58	3.42E-05
De uno a seis meses	2.79	1.93	3.64	0.85	0.44	1.90E-05
Más de seis meses y menos de un año	0.02	0.00	0.05	0.03	0.02	2.57E-08
Un año o más	0.43	0.08	0.77	0.34	0.17	3.02E-06
Tiempo de ausencia no especificado	3.48	2.70	4.25	0.78	0.40	1.56E-05
Lugar en el que estudian o trabajan los ciudadanos ausentes:						
Mismo municipio	12.61	11.18	14.04	1.43	0.73	5.32E-05
Otro municipio de la entidad	4.92	3.87	5.97	1.05	0.54	2.86E-05
Otra entidad	2.49	1.70	3.28	0.79	0.40	1.63E-05
Fuera del país	0.92	0.46	1.39	0.47	0.24	5.64E-06
No especificó lugar	1.97	1.30	2.64	0.67	0.34	1.17E-05

## Resultados Nacionales

Indicadores referidos a: Ciudadanos con Credenciales vigencia 2019 y 2020

**Cuadro 143. Situación de residencia y causa de no residencia en el domicilio de los ciudadanos con Credenciales vigencia 2019 y 2020 en secciones no urbanas, 2021**

Indicador	Estimación del indicador %	Intervalo de confianza (95%)		Precisión %	Error estándar %	Error cuadrático medio
		Límite inferior	Límite superior			
Residentes en la sección de registro	80.17	77.18	83.17	2.99	1.53	2.33E-04
Residentes en el domicilio de registro	75.41	72.37	78.44	3.04	1.55	2.40E-04
Causas de no residencia en el domicilio del registro electoral:						
Cambio de domicilio no reportado	20.06	17.22	22.89	2.83	1.44	2.09E-04
Al mismo municipio	5.79	4.21	7.37	1.58	0.81	6.51E-05
A otro municipio dentro del mismo estado	2.29	1.38	3.20	0.91	0.46	2.15E-05
A otro estado	2.71	1.41	4.00	1.30	0.66	4.37E-05
A otro país	7.14	5.09	9.20	2.05	1.05	1.10E-04
Destino del cambio no especificado	2.13	1.18	3.08	0.95	0.48	2.33E-05
Fallecidos con registro electoral	2.33	1.39	3.27	0.94	0.48	2.32E-05
Reconocidos que no han vivido en el domicilio	0.08	0.00	0.17	0.10	0.05	2.37E-07
Suspendidos de derechos políticos	0.00	0.00	0.00	0.00	0.00	0.00E+00
Residentes con domicilio mal ubicado	0.20	0.00	0.53	0.33	0.17	2.82E-06
Otra causa de no residencia en el domicilio de registro	0.21	0.00	0.51	0.30	0.15	2.28E-06
Causa de no residencia no especificada	1.72	1.07	2.37	0.65	0.33	1.11E-05
Error en la sección del registro electoral	0.29	0.00	0.66	0.37	0.19	3.62E-06
Ciudadanos no reconocidos con registro electoral	2.79	1.87	3.71	0.92	0.47	2.20E-05
Ciudadanos no reconocidos y el domicilio es vivienda habitada	1.17	0.54	1.80	0.63	0.32	1.03E-05
Ciudadanos no reconocidos y el domicilio es predio no habitado	1.14	0.58	1.71	0.57	0.29	8.42E-06
Domicilios no localizados de los ciudadanos con registro electoral	0.54	0.11	0.96	0.42	0.22	4.70E-06

**Cuadro 144. Residentes habituales con Credenciales vigencia 2019 y 2020 ausentes al momento de la entrevista según causa y tiempo de ausencia, y lugar en el que se encontraban en secciones no urbanas, 2021**

Indicador	Estimación del indicador %	Intervalo de confianza (95%)		Precisión %	Error estándar %	Error cuadrático medio
		Límite inferior	Límite superior			
Residentes habituales ausentes al momento de la entrevista	31.73	28.27	35.20	3.46	1.77	3.12E-04
Causas de ausencia:						
Estaba trabajando	28.76	25.38	32.14	3.38	1.72	2.97E-04
Estaba estudiando	0.12	0.00	0.29	0.17	0.09	7.53E-07
Estaba de viaje, vacaciones, paseo o asunto personal	2.13	1.26	3.00	0.87	0.44	1.96E-05
Estaba enfermo u hospitalizado	0.66	0.14	1.17	0.52	0.26	6.96E-06
Otra causa	0.06	0.00	0.15	0.09	0.04	1.91E-07
No sabe	0.00	0.00	0.00	0.00	0.00	0.00E+00
Tiempo de ausencia:						
Regresa diario	12.07	9.77	14.36	2.29	1.17	1.37E-04
De un día a un mes	7.96	5.83	10.10	2.14	1.09	1.19E-04
De uno a seis meses	4.24	2.59	5.88	1.64	0.84	7.03E-05
Más de seis meses y menos de un año	0.62	0.13	1.12	0.49	0.25	6.31E-06
Un año o más	2.11	1.11	3.12	1.00	0.51	2.62E-05
Tiempo de ausencia no especificado	4.73	3.18	6.28	1.55	0.79	6.22E-05
Lugar en el que estudian o trabajan los ciudadanos ausentes:						
Mismo municipio	13.18	10.71	15.66	2.47	1.26	1.59E-04
Otro municipio de la entidad	7.83	5.74	9.92	2.09	1.06	1.13E-04
Otra entidad	4.17	2.47	5.87	1.70	0.87	7.49E-05
Fuera del país	2.71	1.53	3.89	1.18	0.60	3.63E-05
No especificó lugar	0.99	0.31	1.68	0.68	0.35	1.22E-05

## 5.4.3. Resultados por tipo de distrito

Cuadro 145. Situación de residencia y causa de no residencia en el domicilio de registro de los ciudadanos con Credenciales vigencia 2019 y 2020 por tipo de distrito, 2021

Tipo de distrito	Estimación del indicador %	Intervalo de confianza (95%)		Precisión %	Error estándar %	Error cuadrático medio
		Límite inferior	Límite superior			
<b>Residentes en la sección de registro</b>						
Rural estable	79.00	74.95	83.05	4.05	2.06	4.26E-04
Rural Disperso Atractor	79.43	75.08	83.78	4.35	2.22	4.92E-04
Promedio	84.54	80.86	88.23	3.68	1.88	3.53E-04
Urbano concentrado expulsor	84.07	78.01	90.14	6.07	3.09	9.57E-04
Urbano expulsor	81.87	76.52	87.23	5.35	2.73	7.45E-04
Urbano Atractor	79.14	76.57	81.72	2.58	1.31	1.72E-04
Urbano Altamente Atractor	75.25	67.91	82.59	7.34	3.74	1.40E-03
<b>Residentes en el domicilio de registro</b>						
Rural estable	75.23	71.15	79.31	4.08	2.08	4.33E-04
Rural Disperso Atractor	74.83	70.48	79.17	4.35	2.22	4.91E-04
Promedio	75.38	71.49	79.27	3.89	1.98	3.93E-04
Urbano concentrado expulsor	71.30	64.68	77.92	6.62	3.38	1.14E-03
Urbano expulsor	68.98	63.41	74.56	5.58	2.84	8.08E-04
Urbano Atractor	68.69	65.91	71.47	2.78	1.42	2.01E-04
Urbano Altamente Atractor	61.81	54.31	69.31	7.50	3.82	1.46E-03
<b>Cambio de domicilio no reportado</b>						
Rural estable	21.37	17.52	25.22	3.85	1.96	3.85E-04
Rural Disperso Atractor	19.26	15.34	23.17	3.91	2.00	3.98E-04
Promedio	18.61	15.17	22.05	3.44	1.75	3.07E-04
Urbano concentrado expulsor	20.04	13.92	26.16	6.12	3.12	9.74E-04
Urbano expulsor	20.46	15.43	25.50	5.03	2.57	6.58E-04
Urbano Atractor	23.67	21.15	26.18	2.51	1.28	1.64E-04
Urbano Altamente Atractor	26.60	19.70	33.51	6.90	3.52	1.24E-03
<b>Cambio de domicilio no reportado al mismo municipio</b>						
Rural estable	7.28	4.74	9.81	2.53	1.29	1.67E-04
Rural Disperso Atractor	4.82	2.87	6.77	1.95	0.99	9.87E-05
Promedio	8.83	6.26	11.41	2.57	1.31	1.72E-04
Urbano concentrado expulsor	3.17	0.62	5.71	2.54	1.30	1.68E-04
Urbano expulsor	6.79	3.66	9.91	3.13	1.59	2.54E-04
Urbano Atractor	8.42	6.84	10.01	1.59	0.81	6.53E-05
Urbano Altamente Atractor	11.64	6.40	16.88	5.24	2.67	7.14E-04
<b>Cambio de domicilio no reportado a otro municipio dentro del mismo estado</b>						
Rural estable	2.49	1.14	3.84	1.35	0.69	4.76E-05
Rural Disperso Atractor	2.45	0.87	4.04	1.58	0.81	6.51E-05
Promedio	0.98	0.17	1.79	0.81	0.41	1.71E-05
Urbano concentrado expulsor	3.86	1.21	6.52	2.66	1.35	1.83E-04
Urbano expulsor	3.00	1.04	4.96	1.96	1.00	1.00E-04
Urbano Atractor	2.00	1.14	2.86	0.86	0.44	1.93E-05
Urbano Altamente Atractor	2.40	0.00	5.13	2.73	1.39	1.94E-04
<b>Cambio de domicilio no reportado a otro estado</b>						
Rural estable	2.92	1.24	4.60	1.68	0.86	7.33E-05
Rural Disperso Atractor	3.17	1.22	5.12	1.95	0.99	9.88E-05
Promedio	1.06	0.08	2.04	0.98	0.50	2.52E-05
Urbano concentrado expulsor	2.63	0.00	5.36	2.74	1.39	1.94E-04
Urbano expulsor	1.59	0.00	3.38	1.79	0.91	8.32E-05
Urbano Atractor	1.47	0.81	2.13	0.66	0.34	1.14E-05
Urbano Altamente Atractor	2.07	0.00	4.40	2.33	1.19	1.41E-04

Cuadro 163. Situación de residencia y causa de no residencia en el domicilio de registro de los ciudadanos con Credenciales vigencia 2019 y 2020 por tipo de distrito, 2021

Tipo de distrito	Estimación del indicador %	Intervalo de confianza (95%)		Precisión %	Error estándar %	Error cuadrático medio
		Límite inferior	Límite superior			
<b>Cambio de domicilio no reportado a otro país</b>						
Rural estable	5.69	3.14	8.25	2.56	1.30	1.70E-04
Rural Disperso Atractor	6.00	3.54	8.47	2.46	1.26	1.58E-04
Promedio	1.38	0.04	2.71	1.34	0.68	4.65E-05
Urbano concentrado expulsor	1.64	0.00	3.52	1.88	0.96	9.23E-05
Urbano expulsor	0.37	0.00	1.09	0.72	0.37	1.36E-05
Urbano Atractor	4.40	3.10	5.69	1.30	0.66	4.37E-05
Urbano Altamente Atractor	1.23	0.00	2.80	1.58	0.80	6.47E-05
<b>Destino del cambio no especificado</b>						
Rural estable	2.99	1.38	4.60	1.61	0.82	6.73E-05
Rural Disperso Atractor	2.81	1.33	4.29	1.48	0.75	5.69E-05
Promedio	6.36	4.13	8.59	2.23	1.14	1.29E-04
Urbano concentrado expulsor	8.74	4.66	12.82	4.08	2.08	4.33E-04
Urbano expulsor	8.72	4.86	12.58	3.86	1.97	3.88E-04
Urbano Atractor	7.38	5.77	8.99	1.61	0.82	6.71E-05
Urbano Altamente Atractor	9.27	4.96	13.59	4.31	2.20	4.84E-04
<b>Fallecidos con registro electoral</b>						
Rural estable	2.59	1.32	3.86	1.27	0.65	4.19E-05
Rural Disperso Atractor	3.54	1.56	5.53	1.99	1.01	1.03E-04
Promedio	2.13	0.72	3.54	1.41	0.72	5.17E-05
Urbano concentrado expulsor	2.13	0.09	4.16	2.03	1.04	1.08E-04
Urbano expulsor	3.09	0.89	5.29	2.20	1.12	1.26E-04
Urbano Atractor	2.65	1.71	3.60	0.94	0.48	2.31E-05
Urbano Altamente Atractor	0.34	0.00	1.02	0.67	0.34	1.18E-05
<b>Reconocidos que no han vivido en el domicilio</b>						
Rural estable	0.00	0.00	0.00	0.00	0.00	0.00E+00
Rural Disperso Atractor	0.09	0.00	0.28	0.19	0.09	8.98E-07
Promedio	0.09	0.00	0.28	0.18	0.09	8.63E-07
Urbano concentrado expulsor	0.33	0.00	0.96	0.64	0.32	1.05E-05
Urbano expulsor	1.10	0.00	2.39	1.29	0.66	4.32E-05
Urbano Atractor	0.25	0.01	0.49	0.24	0.12	1.44E-06
Urbano Altamente Atractor	0.98	0.00	2.88	1.90	0.97	9.41E-05
<b>Suspendidos de derechos políticos</b>						
Rural estable	0.00	0.00	0.00	0.00	0.00	0.00E+00
Rural Disperso Atractor	0.00	0.00	0.00	0.00	0.00	0.00E+00
Promedio	0.00	0.00	0.00	0.00	0.00	0.00E+00
Urbano concentrado expulsor	0.00	0.00	0.00	0.00	0.00	0.00E+00
Urbano expulsor	0.00	0.00	0.00	0.00	0.00	0.00E+00
Urbano Atractor	0.00	0.00	0.00	0.00	0.00	0.00E+00
Urbano Altamente Atractor	0.00	0.00	0.00	0.00	0.00	0.00E+00
<b>Residentes con domicilio mal ubicado</b>						
Rural estable	0.17	0.00	0.51	0.34	0.17	3.01E-06
Rural Disperso Atractor	0.79	0.00	1.63	0.83	0.43	1.81E-05
Promedio	0.85	0.00	2.08	1.23	0.63	3.92E-05
Urbano concentrado expulsor	1.69	0.00	3.61	1.92	0.98	9.59E-05
Urbano expulsor	0.71	0.00	1.82	1.10	0.56	3.15E-05
Urbano Atractor	0.71	0.19	1.24	0.53	0.27	7.27E-06
Urbano Altamente Atractor	2.11	0.00	4.80	2.69	1.37	1.88E-04

**Resultados Nacionales**  
Indicadores referidos a: Ciudadanos con Credenciales vigencia 2019 y 2020

**Cuadro 163. Situación de residencia y causa de no residencia en el domicilio de registro de los ciudadanos con Credenciales vigencia 2019 y 2020 por tipo de distrito, 2021**

Tipo de distrito	Estimación del indicador %	Intervalo de confianza (95%)		Precisión %	Error estándar %	Error cuadrático medio
		Límite inferior	Límite superior			
<b>Otra causa de no residencia en el domicilio de registro</b>						
Rural estable	0.22	0.00	0.65	0.43	0.22	4.89E-06
Rural Disperso Atractor	0.41	0.00	1.02	0.61	0.31	9.74E-06
Promedio	0.26	0.00	0.58	0.31	0.16	2.52E-06
Urbano concentrado expulsor	0.00	0.00	0.00	0.00	0.00	0.00E+00
Urbano expulsor	0.88	0.00	1.91	1.03	0.52	2.74E-05
Urbano Atractor	0.33	0.06	0.61	0.27	0.14	1.92E-06
Urbano Altamente Atractor	1.47	0.00	3.50	2.02	1.03	1.06E-04
<b>Causa de no residencia no especificada</b>						
Rural estable	0.42	0.00	0.84	0.42	0.22	4.69E-06
Rural Disperso Atractor	1.07	0.45	1.69	0.62	0.32	9.99E-06
Promedio	2.68	1.28	4.08	1.40	0.71	5.10E-05
Urbano concentrado expulsor	4.52	1.81	7.24	2.72	1.39	1.92E-04
Urbano expulsor	4.77	2.32	7.23	2.45	1.25	1.56E-04
Urbano Atractor	3.70	2.61	4.78	1.09	0.55	3.06E-05
Urbano Altamente Atractor	6.69	3.46	9.92	3.23	1.65	2.71E-04
<b>Error en la sección del registro electoral</b>						
Rural estable	0.89	0.00	1.95	1.06	0.54	2.89E-05
Rural Disperso Atractor	1.19	0.11	2.26	1.08	0.55	3.01E-05
Promedio	1.57	0.14	2.99	1.43	0.73	5.28E-05
Urbano concentrado expulsor	2.09	0.00	4.47	2.38	1.21	1.47E-04
Urbano expulsor	2.81	0.66	4.96	2.15	1.10	1.20E-04
Urbano Atractor	0.93	0.36	1.49	0.56	0.29	8.29E-06
Urbano Altamente Atractor	2.08	0.00	4.64	2.56	1.30	1.70E-04
<b>Ciudadanos no reconocidos con registro electoral</b>						
Rural estable	1.33	0.37	2.29	0.96	0.49	2.40E-05
Rural Disperso Atractor	2.54	1.33	3.75	1.21	0.62	3.81E-05
Promedio	4.70	2.81	6.59	1.89	0.96	9.30E-05
Urbano concentrado expulsor	5.45	2.49	8.41	2.96	1.51	2.28E-04
Urbano expulsor	7.51	4.35	10.66	3.15	1.61	2.59E-04
Urbano Atractor	5.16	3.81	6.52	1.35	0.69	4.75E-05
Urbano Altamente Atractor	10.58	6.21	14.95	4.37	2.23	4.97E-04
<b>Ciudadanos no reconocidos y el domicilio es vivienda habitada</b>						
Rural estable	0.54	0.00	1.20	0.66	0.34	1.14E-05
Rural Disperso Atractor	1.06	0.19	1.94	0.87	0.45	1.99E-05
Promedio	3.66	1.93	5.39	1.73	0.88	7.80E-05
Urbano concentrado expulsor	4.46	1.72	7.20	2.74	1.40	1.96E-04
Urbano expulsor	6.17	3.28	9.06	2.89	1.47	2.17E-04
Urbano Atractor	3.26	2.23	4.29	1.03	0.52	2.75E-05
Urbano Altamente Atractor	6.62	3.02	10.22	3.60	1.84	3.37E-04
<b>Ciudadanos no reconocidos y el domicilio es predio no habitado</b>						
Rural estable	0.42	0.00	0.84	0.42	0.22	4.64E-06
Rural Disperso Atractor	0.69	0.14	1.23	0.55	0.28	7.75E-06
Promedio	0.47	0.00	1.06	0.59	0.30	8.92E-06
Urbano concentrado expulsor	0.98	0.00	2.32	1.34	0.69	4.70E-05
Urbano expulsor	0.96	0.00	1.96	1.00	0.51	2.60E-05
Urbano Atractor	1.36	0.72	2.00	0.64	0.33	1.07E-05
Urbano Altamente Atractor	2.54	0.00	5.12	2.58	1.32	1.73E-04

Cuadro 163. Situación de residencia y causa de no residencia en el domicilio de registro de los ciudadanos con Credenciales vigencia 2019 y 2020 por tipo de distrito, 2021

Tipo de distrito	Estimación del indicador %	Intervalo de confianza (95%)		Precisión %	Error estándar %	Error cuadrático medio
		Límite inferior	Límite superior			
<b>Domicilios no localizados de los ciudadanos con registro electoral</b>						
Rural estable	0.38	0.00	0.93	0.56	0.28	8.08E-06
Rural Disperso Atractor	0.93	0.23	1.62	0.70	0.36	1.26E-05
Promedio	0.70	0.18	1.23	0.52	0.27	7.06E-06
Urbano concentrado expulsor	0.00	0.00	0.00	0.00	0.00	0.00E+00
Urbano expulsor	0.39	0.00	1.14	0.76	0.39	1.49E-05
Urbano Atractor	0.56	0.00	1.13	0.57	0.29	8.56E-06
Urbano Altamente Atractor	1.51	0.22	2.80	1.29	0.66	4.32E-05



Cuadro 146. Residentes habituales con Credenciales vigencia 2019 y 2020 ausentes al momento de la entrevista según causa y tiempo de ausencia, y lugar en el que se encontraban por tipo de distrito, 2021

Tipo de distrito	Estimación del indicador %	Intervalo de confianza (95%)		Precisión %	Error estándar %	Error cuadrático medio
		Límite inferior	Límite superior			
<b>Residentes habituales ausentes al momento de la entrevista</b>						
Rural estable	29.89	25.11	34.67	4.78	2.44	5.95E-04
Rural Disperso Atractor	34.77	29.68	39.85	5.08	2.59	6.71E-04
Promedio	24.84	20.96	28.71	3.88	1.98	3.91E-04
Urbano concentrado expulsor	27.72	20.20	35.25	7.53	3.84	1.47E-03
Urbano expulsor	33.29	27.11	39.47	6.18	3.15	9.93E-04
Urbano Atractor	27.38	24.62	30.13	2.75	1.40	1.97E-04
Urbano Altamente Atractor	24.43	16.92	31.95	7.51	3.83	1.47E-03
<b>Causa de ausencia: estaba trabajando</b>						
Rural estable	27.20	22.41	31.99	4.79	2.44	5.98E-04
Rural Disperso Atractor	29.87	24.87	34.87	5.00	2.55	6.50E-04
Promedio	21.52	17.81	25.23	3.71	1.89	3.58E-04
Urbano concentrado expulsor	20.15	13.50	26.80	6.65	3.39	1.15E-03
Urbano expulsor	25.71	20.18	31.24	5.53	2.82	7.96E-04
Urbano Atractor	23.40	20.78	26.03	2.62	1.34	1.79E-04
Urbano Altamente Atractor	20.13	13.09	27.18	7.04	3.59	1.29E-03
<b>Causa de ausencia: estaba estudiando</b>						
Rural estable	0.12	0.00	0.35	0.23	0.12	1.39E-06
Rural Disperso Atractor	0.26	0.00	0.61	0.35	0.18	3.27E-06
Promedio	0.00	0.00	0.00	0.00	0.00	0.00E+00
Urbano concentrado expulsor	0.00	0.00	0.00	0.00	0.00	0.00E+00
Urbano expulsor	0.00	0.00	0.00	0.00	0.00	0.00E+00
Urbano Atractor	0.06	0.00	0.17	0.11	0.06	3.13E-07
Urbano Altamente Atractor	0.29	0.00	0.86	0.57	0.29	8.50E-06
<b>Causa de ausencia: de vacaciones o viaje</b>						
Rural estable	2.08	0.90	3.25	1.17	0.60	3.58E-05
Rural Disperso Atractor	3.42	2.01	4.83	1.41	0.72	5.18E-05
Promedio	2.03	0.59	3.46	1.44	0.73	5.36E-05
Urbano concentrado expulsor	6.03	2.57	9.48	3.45	1.76	3.10E-04
Urbano expulsor	4.87	2.10	7.64	2.77	1.41	2.00E-04
Urbano Atractor	3.10	2.14	4.07	0.96	0.49	2.42E-05
Urbano Altamente Atractor	3.35	0.00	6.96	3.61	1.84	3.39E-04
<b>Causa de ausencia: estaba enfermo u hospitalizado</b>						
Rural estable	0.50	0.00	1.01	0.51	0.26	6.79E-06
Rural Disperso Atractor	1.14	0.13	2.14	1.00	0.51	2.62E-05
Promedio	0.91	0.00	1.86	0.95	0.48	2.34E-05
Urbano concentrado expulsor	1.13	0.00	2.68	1.55	0.79	6.28E-05
Urbano expulsor	1.25	0.00	2.74	1.49	0.76	5.76E-05
Urbano Atractor	0.60	0.12	1.08	0.48	0.24	5.93E-06
Urbano Altamente Atractor	0.59	0.00	1.75	1.15	0.59	3.46E-05
<b>Causa de ausencia: otra causa</b>						
Rural estable	0.00	0.00	0.00	0.00	0.00	0.00E+00
Rural Disperso Atractor	0.09	0.00	0.26	0.17	0.09	7.90E-07
Promedio	0.00	0.00	0.00	0.00	0.00	0.00E+00
Urbano concentrado expulsor	0.00	0.00	0.00	0.00	0.00	0.00E+00
Urbano expulsor	0.39	0.00	1.14	0.75	0.38	1.48E-05
Urbano Atractor	0.22	0.00	0.44	0.22	0.11	1.26E-06
Urbano Altamente Atractor	0.00	0.00	0.00	0.00	0.00	0.00E+00

Cuadro 164. Residentes habituales con Credenciales vigencia 2019 y 2020 ausentes al momento de la entrevista según causa y tiempo de ausencia, y lugar en el que se encontraban por tipo de distrito, 2021

Tipo de distrito	Estimación del indicador %	Intervalo de confianza (95%)		Precisión %	Error estándar %	Error cuadrático medio
		Límite inferior	Límite superior			
<b>Causa de ausencia: no sabe</b>						
Rural estable	0.00	0.00	0.00	0.00	0.00	0.00E+00
Rural Disperso Atractor	0.00	0.00	0.00	0.00	0.00	0.00E+00
Promedio	0.38	0.00	0.82	0.45	0.23	5.18E-05
Urbano concentrado expulsor	0.42	0.00	1.24	0.82	0.42	1.75E-06
Urbano expulsor	1.08	0.00	2.49	1.41	0.72	5.16E-05
Urbano Atractor	0.00	0.00	0.00	0.00	0.00	0.00E+00
Urbano Altamente Atractor	0.07	0.00	0.22	0.14	0.07	5.41E-07
<b>Lugar en el que estudian o trabajan: mismo municipio</b>						
Rural estable	10.27	7.06	13.49	3.21	1.64	2.69E-04
Rural Disperso Atractor	14.31	10.81	17.81	3.50	1.78	3.18E-04
Promedio	13.05	9.93	16.17	3.12	1.59	2.53E-04
Urbano concentrado expulsor	7.79	3.67	11.90	4.12	2.10	4.40E-04
Urbano expulsor	14.26	9.88	18.64	4.38	2.23	4.99E-04
Urbano Atractor	14.36	12.23	16.49	2.13	1.09	1.18E-04
Urbano Altamente Atractor	11.98	6.69	17.28	5.30	2.70	7.29E-04
<b>Lugar en el que estudian o trabajan: otro municipio de la entidad</b>						
Rural estable	8.28	5.56	11.00	2.72	1.39	1.92E-04
Rural Disperso Atractor	8.01	4.83	11.19	3.18	1.62	2.63E-04
Promedio	4.54	2.52	6.55	2.02	1.03	1.06E-04
Urbano concentrado expulsor	5.26	1.57	8.95	3.69	1.88	3.54E-04
Urbano expulsor	3.48	1.09	5.87	2.39	1.22	1.48E-04
Urbano Atractor	5.04	3.55	6.53	1.49	0.76	5.77E-05
Urbano Altamente Atractor	4.04	0.50	7.58	3.54	1.81	3.26E-04
<b>Lugar en el que estudian o trabajan: otra entidad</b>						
Rural estable	5.80	3.14	8.45	2.66	1.35	1.84E-04
Rural Disperso Atractor	3.79	1.67	5.91	2.12	1.08	1.17E-04
Promedio	2.85	1.05	4.65	1.80	0.92	8.44E-05
Urbano concentrado expulsor	3.79	0.86	6.72	2.93	1.50	2.24E-04
Urbano expulsor	2.42	0.23	4.60	2.19	1.12	1.24E-04
Urbano Atractor	1.32	0.48	2.16	0.84	0.43	1.82E-05
Urbano Altamente Atractor	0.43	0.00	1.07	0.64	0.33	1.07E-05
<b>Lugar en el que estudian o trabajan: fuera del país</b>						
Rural estable	2.58	0.98	4.17	1.59	0.81	6.59E-05
Rural Disperso Atractor	3.43	1.60	5.25	1.83	0.93	8.67E-05
Promedio	0.44	0.00	0.89	0.45	0.23	5.36E-06
Urbano concentrado expulsor	1.49	0.00	3.71	2.22	1.13	1.28E-04
Urbano expulsor	0.00	0.00	0.00	0.00	0.00	0.00E+00
Urbano Atractor	0.81	0.26	1.36	0.55	0.28	7.93E-06
Urbano Altamente Atractor	2.00	0.00	4.40	2.41	1.23	1.51E-04
<b>Lugar en el que estudian o trabajan: no especificó lugar</b>						
Rural estable	0.40	0.05	0.74	0.35	0.18	3.13E-06
Rural Disperso Atractor	0.59	0.00	1.20	0.62	0.32	9.94E-06
Promedio	0.64	0.00	1.39	0.75	0.38	1.45E-05
Urbano concentrado expulsor	1.82	0.00	3.68	1.86	0.95	9.00E-05
Urbano expulsor	5.56	2.41	8.71	3.15	1.61	2.58E-04
Urbano Atractor	1.93	1.03	2.84	0.91	0.46	2.14E-05
Urbano Altamente Atractor	1.97	0.00	4.39	2.42	1.23	1.52E-04

**Resultados Nacionales**  
Indicadores referidos a: Ciudadanos con Credenciales vigencia 2019 y 2020

**Cuadro 164. Residentes habituales con Credenciales vigencia 2019 y 2020 ausentes al momento de la entrevista según causa y tiempo de ausencia, y lugar en el que se encontraban por tipo de distrito, 2021**

Tipo de distrito	Estimación del indicador %	Intervalo de confianza (95%)		Precisión %	Error estándar %	Error cuadrático medio
		Límite inferior	Límite superior			
<b>Tiempo de ausencia: regresa diario</b>						
Rural estable	8.45	5.69	11.20	2.76	1.41	1.98E-04
Rural Disperso Atractor	13.11	9.78	16.44	3.33	1.70	2.88E-04
Promedio	14.99	11.59	18.38	3.39	1.73	2.99E-04
Urbano concentrado expulsor	14.61	8.25	20.98	6.37	3.25	1.05E-03
Urbano expulsor	22.47	17.40	27.53	5.07	2.58	6.67E-04
Urbano Atractor	16.81	14.43	19.19	2.38	1.21	1.48E-04
Urbano Altamente Atractor	13.08	7.60	18.56	5.48	2.79	7.79E-04
<b>Tiempo de ausencia: de un día a un mes</b>						
Rural estable	8.70	5.81	11.58	2.88	1.47	2.16E-04
Rural Disperso Atractor	9.56	5.88	13.24	3.68	1.87	3.51E-04
Promedio	5.26	3.00	7.52	2.26	1.15	1.33E-04
Urbano concentrado expulsor	4.56	1.21	7.92	3.36	1.71	2.93E-04
Urbano expulsor	4.31	0.93	7.68	3.37	1.72	2.96E-04
Urbano Atractor	4.62	3.29	5.94	1.32	0.67	4.55E-05
Urbano Altamente Atractor	3.73	0.89	6.57	2.84	1.45	2.09E-04
<b>Tiempo de ausencia: de uno a seis meses</b>						
Rural estable	6.67	3.68	9.67	3.00	1.53	2.33E-04
Rural Disperso Atractor	3.07	1.20	4.94	1.87	0.95	9.05E-05
Promedio	1.85	0.50	3.21	1.35	0.69	4.77E-05
Urbano concentrado expulsor	4.10	1.28	6.92	2.82	1.44	2.07E-04
Urbano expulsor	0.97	0.00	2.14	1.17	0.60	3.57E-05
Urbano Atractor	2.27	1.28	3.26	0.99	0.51	2.56E-05
Urbano Altamente Atractor	5.20	0.37	10.03	4.83	2.46	6.06E-04
<b>Tiempo de ausencia: más de seis meses y menos de un año</b>						
Rural estable	0.35	0.00	0.78	0.43	0.22	4.74E-06
Rural Disperso Atractor	0.46	0.00	1.17	0.70	0.36	1.29E-05
Promedio	0.07	0.00	0.20	0.13	0.07	4.59E-07
Urbano concentrado expulsor	0.00	0.00	0.00	0.00	0.00	0.00E+00
Urbano expulsor	0.00	0.00	0.00	0.00	0.00	0.00E+00
Urbano Atractor	0.19	0.00	0.43	0.25	0.13	1.57E-06
Urbano Altamente Atractor	0.00	0.00	0.00	0.00	0.00	0.00E+00
<b>Tiempo de ausencia: un año o más</b>						
Rural estable	1.96	0.76	3.16	1.20	0.61	3.73E-05
Rural Disperso Atractor	2.17	0.60	3.74	1.57	0.80	6.39E-05
Promedio	0.25	0.00	0.59	0.35	0.18	3.11E-06
Urbano concentrado expulsor	1.05	0.00	3.11	2.06	1.05	1.10E-04
Urbano expulsor	0.37	0.00	0.93	0.56	0.28	8.11E-06
Urbano Atractor	0.32	0.00	0.67	0.34	0.18	3.08E-06
Urbano Altamente Atractor	0.00	0.00	0.00	0.00	0.00	0.00E+00
<b>Tiempo de ausencia no especificado</b>						
Rural estable	3.76	2.02	5.51	1.74	0.89	7.91E-05
Rural Disperso Atractor	6.40	3.82	8.97	2.58	1.31	1.73E-04
Promedio	2.42	1.06	3.78	1.36	0.69	4.80E-05
Urbano concentrado expulsor	3.39	0.96	5.82	2.43	1.24	1.53E-04
Urbano expulsor	5.18	2.39	7.97	2.79	1.42	2.02E-04
Urbano Atractor	3.17	2.19	4.14	0.98	0.50	2.48E-05
Urbano Altamente Atractor	2.43	0.21	4.65	2.22	1.13	1.28E-04

5.4.4. Resultados por sexo y edad

Cuadro 147. Residentes en la sección de registro por sexo y edad, 2021

Grupo Quinquenal	Estimación del indicador %	Intervalo de confianza (95%)		Precisión %	Error estándar %	Error cuadrático medio
		Límite inferior	Límite superior			
Nacional	80.49	78.91	82.08	1.58	0.81	6.52E-05
18-19	0.00	0.00	0.00	0.00	0.00	0.00E+00
20-24	0.00	0.00	0.00	0.00	0.00	0.00E+00
25-29	77.20	72.30	82.10	4.90	2.50	6.25E-04
30-34	73.34	68.94	77.73	4.39	2.24	5.02E-04
35-39	72.62	66.22	79.03	6.41	3.27	1.07E-03
40-44	79.44	74.58	84.30	4.86	2.48	6.15E-04
45-49	85.44	81.62	89.25	3.82	1.95	3.79E-04
50-54	87.27	83.44	91.10	3.83	1.95	3.82E-04
55-59	86.50	81.82	91.18	4.68	2.39	5.70E-04
60-64	89.28	84.96	93.60	4.32	2.20	4.85E-04
65-69	85.23	79.12	91.34	6.11	3.12	9.71E-04
70-74	83.85	75.41	92.29	8.44	4.30	1.85E-03
75-79	74.23	63.94	84.53	10.30	5.25	2.76E-03
80 y más	70.40	62.04	78.76	8.36	4.26	1.82E-03
Hombres	77.74	75.38	80.11	2.36	1.20	1.45E-04
18-19	0.00	0.00	0.00	0.00	0.00	0.00E+00
20-24	0.00	0.00	0.00	0.00	0.00	0.00E+00
25-29	78.48	71.42	85.54	7.06	3.60	1.29E-03
30-34	74.57	68.28	80.87	6.30	3.21	1.03E-03
35-39	71.80	63.29	80.32	8.52	4.34	1.89E-03
40-44	74.14	66.61	81.66	7.52	3.84	1.47E-03
45-49	81.31	75.59	87.04	5.72	2.92	8.52E-04
50-54	88.75	83.66	93.83	5.08	2.59	6.72E-04
55-59	78.45	69.45	87.44	9.00	4.59	2.11E-03
60-64	82.33	74.16	90.51	8.18	4.17	1.74E-03
65-69	74.49	62.48	86.50	12.01	6.12	3.75E-03
70-74	83.08	69.24	96.91	13.84	7.05	4.98E-03
75-79	76.64	61.61	91.67	15.03	7.66	5.88E-03
80 y más	65.50	52.61	78.38	12.89	6.57	4.32E-03
Mujeres	82.93	80.80	85.06	2.13	1.09	1.18E-04
18-19	0.00	0.00	0.00	0.00	0.00	0.00E+00
20-24	0.00	0.00	0.00	0.00	0.00	0.00E+00
25-29	75.86	69.14	82.57	6.72	3.42	1.17E-03
30-34	72.19	66.05	78.34	6.14	3.13	9.81E-04
35-39	73.61	63.99	83.24	9.62	4.91	2.41E-03
40-44	84.38	78.19	90.57	6.19	3.15	9.95E-04
45-49	89.64	85.17	94.10	4.46	2.28	5.18E-04
50-54	86.10	80.55	91.65	5.55	2.83	8.01E-04
55-59	92.82	88.67	96.97	4.15	2.12	4.48E-04
60-64	94.21	89.75	98.67	4.46	2.27	5.18E-04
65-69	92.17	86.68	97.67	5.49	2.80	7.85E-04
70-74	84.46	73.74	95.18	10.72	5.46	2.99E-03
75-79	72.26	58.31	86.21	13.95	7.11	5.06E-03
80 y más	73.44	62.45	84.44	10.99	5.61	3.14E-03

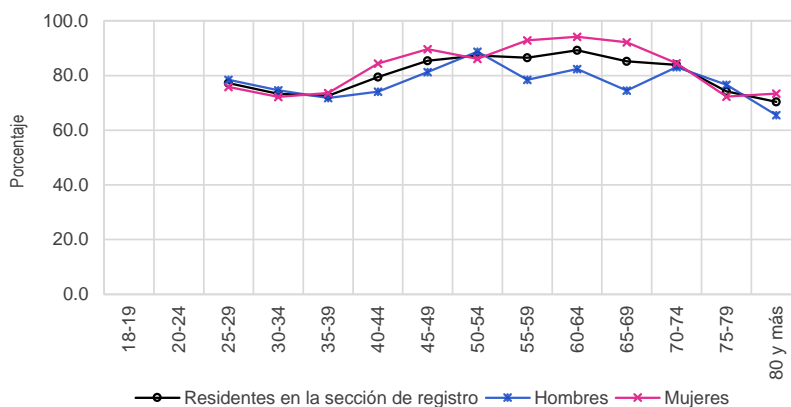

Resultados Nacionales  
Indicadores referidos a: Ciudadanos con Credenciales vigencia 2019 y 2020

Cuadro 148. Residentes en el domicilio de registro por sexo y edad, 2021

Grupo Quinquenal	Estimación del indicador %	Intervalo de confianza (95%)		Precisión %	Error estándar %	Error cuadrático medio
		Límite inferior	Límite superior			
Nacional	75.17	74.06	76.28	1.11	0.56	3.19E-05
18-19	0.00	0.00	0.00	0.00	0.00	0.00E+00
20-24	0.00	0.00	0.00	0.00	0.00	0.00E+00
25-29	69.29	64.29	74.28	5.00	2.55	6.49E-04
30-34	61.70	57.20	66.20	4.50	2.30	5.27E-04
35-39	61.20	54.83	67.58	6.38	3.25	1.06E-03
40-44	71.73	66.67	76.80	5.07	2.58	6.67E-04
45-49	75.64	71.26	80.02	4.38	2.23	4.98E-04
50-54	77.73	73.09	82.37	4.64	2.37	5.60E-04
55-59	82.48	77.59	87.36	4.88	2.49	6.20E-04
60-64	79.65	74.05	85.25	5.60	2.85	8.15E-04
65-69	76.87	69.77	83.97	7.10	3.62	1.31E-03
70-74	76.00	66.71	85.28	9.28	4.73	2.24E-03
75-79	69.64	59.08	80.20	10.56	5.38	2.90E-03
80 y más	65.61	57.22	74.01	8.40	4.28	1.83E-03
Hombres	69.59	67.17	72.02	2.43	1.24	1.53E-04
18-19	0.00	0.00	0.00	0.00	0.00	0.00E+00
20-24	0.00	0.00	0.00	0.00	0.00	0.00E+00
25-29	71.52	64.44	78.60	7.08	3.61	1.30E-03
30-34	62.88	56.37	69.39	6.51	3.32	1.10E-03
35-39	63.72	55.31	72.14	8.42	4.29	1.84E-03
40-44	68.49	61.02	75.96	7.47	3.81	1.45E-03
45-49	71.84	65.58	78.10	6.26	3.19	1.02E-03
50-54	78.11	71.48	84.73	6.63	3.38	1.14E-03
55-59	73.75	64.78	82.72	8.97	4.57	2.09E-03
60-64	74.17	64.89	83.45	9.28	4.73	2.24E-03
65-69	69.37	57.26	81.48	12.11	6.17	3.81E-03
70-74	71.79	56.39	87.18	15.40	7.85	6.16E-03
75-79	74.13	59.28	88.99	14.85	7.57	5.73E-03
80 y más	59.15	46.08	72.22	13.07	6.67	4.44E-03
Mujeres	73.54	71.26	75.82	2.28	1.16	1.35E-04
18-19	0.00	0.00	0.00	0.00	0.00	0.00E+00
20-24	0.00	0.00	0.00	0.00	0.00	0.00E+00
25-29	66.94	59.92	73.97	7.02	3.58	1.28E-03
30-34	60.61	54.42	66.80	6.19	3.16	9.96E-04
35-39	58.42	48.92	67.91	9.50	4.84	2.35E-03
40-44	74.55	67.67	81.44	6.89	3.51	1.23E-03
45-49	79.57	73.83	85.31	5.74	2.93	8.57E-04
50-54	77.43	70.91	83.94	6.51	3.32	1.10E-03
55-59	89.52	84.76	94.28	4.76	2.43	5.90E-04
60-64	83.51	76.97	90.06	6.55	3.34	1.11E-03
65-69	81.47	73.05	89.88	8.41	4.29	1.84E-03
70-74	79.59	68.52	90.67	11.07	5.65	3.19E-03
75-79	66.15	51.58	80.72	14.57	7.43	5.52E-03
80 y más	69.83	58.93	80.73	10.90	5.56	3.09E-03

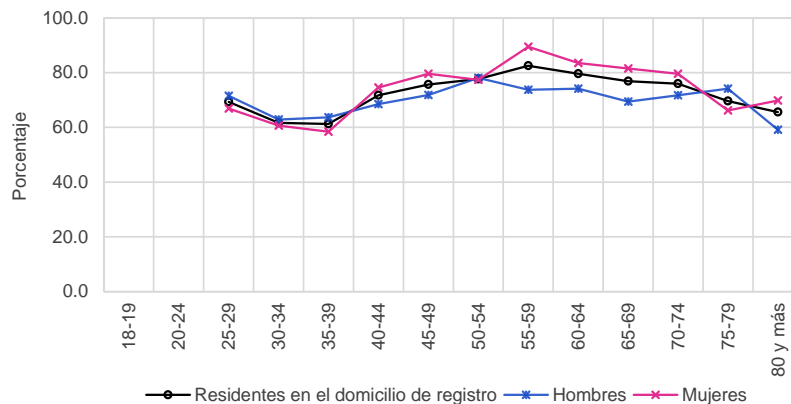

Cuadro 149. Cambio de domicilio no reportado por sexo y edad, 2021

Grupo Quinquenal	Estimación del indicador %	Intervalo de confianza (95%)		Precisión %	Error estándar %	Error cuadrático medio
		Límite inferior	Límite superior			
Nacional	21.35	19.85	22.85	1.50	0.76	5.84E-05
18-19	0.00	0.00	0.00	0.00	0.00	0.00E+00
20-24	0.00	0.00	0.00	0.00	0.00	0.00E+00
25-29	27.28	22.39	32.17	4.89	2.49	6.22E-04
30-34	33.57	29.14	38.00	4.43	2.26	5.11E-04
35-39	32.87	26.66	39.09	6.22	3.17	1.00E-03
40-44	23.55	18.77	28.33	4.78	2.44	5.94E-04
45-49	19.13	15.12	23.15	4.02	2.05	4.19E-04
50-54	15.71	11.69	19.74	4.02	2.05	4.21E-04
55-59	10.06	6.14	13.98	3.92	2.00	3.99E-04
60-64	12.43	7.87	17.00	4.56	2.33	5.42E-04
65-69	13.41	7.74	19.08	5.67	2.89	8.35E-04
70-74	15.30	7.26	23.35	8.04	4.10	1.68E-03
75-79	10.41	3.72	17.10	6.69	3.41	1.16E-03
80 y más	12.57	6.65	18.49	5.92	3.02	9.12E-04
Hombres	22.25	20.08	24.42	2.17	1.11	1.22E-04
18-19	0.00	0.00	0.00	0.00	0.00	0.00E+00
20-24	0.00	0.00	0.00	0.00	0.00	0.00E+00
25-29	24.56	17.72	31.39	6.84	3.49	1.21E-03
30-34	34.50	28.05	40.95	6.45	3.29	1.08E-03
35-39	30.52	22.49	38.55	8.03	4.09	1.68E-03
40-44	25.02	18.00	32.04	7.02	3.58	1.28E-03
45-49	20.83	15.28	26.39	5.56	2.83	8.03E-04
50-54	13.51	8.15	18.87	5.36	2.73	7.47E-04
55-59	12.55	5.62	19.47	6.92	3.53	1.25E-03
60-64	14.79	7.75	21.82	7.03	3.59	1.29E-03
65-69	17.38	7.12	27.64	10.26	5.23	2.74E-03
70-74	13.80	1.55	26.05	12.25	6.25	3.90E-03
75-79	11.22	0.68	21.76	10.54	5.37	2.89E-03
80 y más	15.08	5.13	25.03	9.95	5.07	2.57E-03
Mujeres	20.56	18.45	22.68	2.11	1.08	1.16E-04
18-19	0.00	0.00	0.00	0.00	0.00	0.00E+00
20-24	0.00	0.00	0.00	0.00	0.00	0.00E+00
25-29	30.13	23.20	37.05	6.92	3.53	1.25E-03
30-34	32.71	26.69	38.73	6.02	3.07	9.43E-04
35-39	35.48	26.05	44.91	9.43	4.81	2.31E-03
40-44	22.27	15.73	28.81	6.54	3.33	1.11E-03
45-49	17.38	11.88	22.87	5.49	2.80	7.84E-04
50-54	17.50	11.63	23.37	5.87	2.99	8.96E-04
55-59	8.05	3.71	12.39	4.34	2.21	4.90E-04
60-64	10.77	5.19	16.36	5.58	2.85	8.10E-04
65-69	10.98	4.48	17.48	6.50	3.31	1.10E-03
70-74	16.59	5.88	27.31	10.71	5.46	2.98E-03
75-79	9.78	1.11	18.45	8.67	4.42	1.95E-03
80 y más	10.92	3.67	18.18	7.26	3.70	1.37E-03

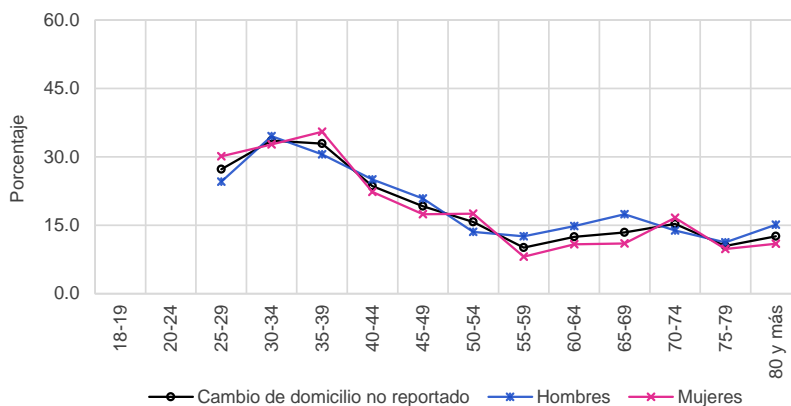

Resultados Nacionales  
Indicadores referidos a: Ciudadanos con Credenciales vigencia 2019 y 2020

Cuadro 150. Cambio de domicilio no reportado al mismo municipio por sexo y edad, 2021

Grupo Quinquenal	Estimación del indicador %	Intervalo de confianza (95%)		Precisión %	Error estándar %	Error cuadrático medio
		Límite inferior	Límite superior			
Nacional	7.22	6.29	8.14	0.93	0.47	2.23E-05
18-19	0.00	0.00	0.00	0.00	0.00	0.00E+00
20-24	0.00	0.00	0.00	0.00	0.00	0.00E+00
25-29	10.83	7.70	13.97	3.14	1.60	2.56E-04
30-34	11.52	8.63	14.41	2.89	1.47	2.18E-04
35-39	14.38	9.45	19.30	4.92	2.51	6.30E-04
40-44	7.06	4.32	9.81	2.75	1.40	1.96E-04
45-49	5.96	3.69	8.23	2.27	1.16	1.34E-04
50-54	4.38	2.34	6.42	2.04	1.04	1.08E-04
55-59	4.59	1.75	7.43	2.84	1.45	2.09E-04
60-64	2.17	0.59	3.75	1.58	0.81	6.49E-05
65-69	2.45	0.07	4.84	2.39	1.22	1.48E-04
70-74	3.45	0.00	8.39	4.93	2.51	6.32E-04
75-79	1.26	0.00	2.76	1.49	0.76	5.80E-05
80 y más	5.14	0.79	9.50	4.36	2.22	4.93E-04
Hombres	7.23	5.87	8.60	1.36	0.69	4.82E-05
18-19	0.00	0.00	0.00	0.00	0.00	0.00E+00
20-24	0.00	0.00	0.00	0.00	0.00	0.00E+00
25-29	7.12	3.92	10.32	3.20	1.63	2.66E-04
30-34	10.19	6.08	14.29	4.11	2.09	4.38E-04
35-39	12.78	6.95	18.62	5.84	2.98	8.86E-04
40-44	9.89	5.16	14.61	4.73	2.41	5.81E-04
45-49	6.77	3.63	9.91	3.14	1.60	2.56E-04
50-54	2.10	0.32	3.87	1.77	0.90	8.16E-05
55-59	7.84	1.87	13.82	5.97	3.05	9.28E-04
60-64	3.48	0.62	6.34	2.86	1.46	2.12E-04
65-69	2.96	0.00	7.34	4.38	2.23	4.98E-04
70-74	4.99	0.00	14.45	9.45	4.82	2.32E-03
75-79	1.07	0.00	3.18	2.11	1.08	1.16E-04
80 y más	2.73	0.00	7.60	4.87	2.48	6.16E-04
Mujeres	7.20	5.89	8.52	1.31	0.67	4.48E-05
18-19	0.00	0.00	0.00	0.00	0.00	0.00E+00
20-24	0.00	0.00	0.00	0.00	0.00	0.00E+00
25-29	14.72	9.33	20.10	5.38	2.75	7.54E-04
30-34	12.77	8.67	16.86	4.10	2.09	4.36E-04
35-39	16.14	8.11	24.16	8.03	4.09	1.67E-03
40-44	4.60	1.69	7.51	2.91	1.48	2.20E-04
45-49	5.13	1.87	8.39	3.26	1.66	2.77E-04
50-54	6.24	2.86	9.62	3.38	1.72	2.97E-04
55-59	1.96	0.42	3.50	1.54	0.79	6.19E-05
60-64	1.25	0.00	3.07	1.82	0.93	8.64E-05
65-69	2.14	0.00	4.89	2.75	1.40	1.97E-04
70-74	2.14	0.00	6.30	4.16	2.12	4.49E-04
75-79	1.41	0.00	3.50	2.09	1.07	1.14E-04
80 y más	6.72	0.28	13.15	6.43	3.28	1.08E-03

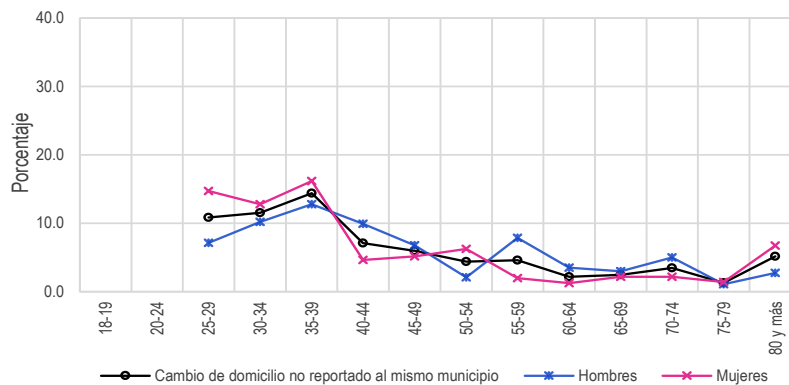

Cuadro 151. Cambio de domicilio no reportado a otro municipio dentro del mismo estado por sexo y edad, 2021

Grupo Quinquenal	Estimación del indicador %	Intervalo de confianza (95%)		Precisión %	Error estándar %	Error cuadrático medio
		Límite inferior	Límite superior			
<b>Nacional</b>	2.30	1.75	2.85	0.55	0.28	7.80E-06
18-19	0.00	0.00	0.00	0.00	0.00	0.00E+00
20-24	0.00	0.00	0.00	0.00	0.00	0.00E+00
25-29	3.94	1.93	5.95	2.01	1.02	1.05E-04
30-34	4.80	2.76	6.84	2.04	1.04	1.08E-04
35-39	2.11	0.06	4.17	2.05	1.05	1.10E-04
40-44	3.47	1.41	5.52	2.06	1.05	1.10E-04
45-49	1.92	0.53	3.30	1.39	0.71	4.99E-05
50-54	0.67	0.00	1.36	0.70	0.35	1.26E-05
55-59	0.07	0.00	0.21	0.14	0.07	5.16E-07
60-64	0.19	0.00	0.56	0.37	0.19	3.52E-06
65-69	2.06	0.00	4.60	2.54	1.30	1.68E-04
70-74	0.00	0.00	0.00	0.00	0.00	0.00E+00
75-79	3.59	0.00	8.01	4.42	2.25	5.07E-04
<b>80 y más</b>	0.97	0.00	2.41	1.44	0.73	5.38E-05
<b>Hombres</b>	2.05	1.30	2.80	0.75	0.38	1.45E-05
18-19	0.00	0.00	0.00	0.00	0.00	0.00E+00
20-24	0.00	0.00	0.00	0.00	0.00	0.00E+00
25-29	1.88	0.31	3.46	1.57	0.80	6.44E-05
30-34	4.66	1.69	7.63	2.97	1.51	2.29E-04
35-39	1.18	0.00	2.69	1.51	0.77	5.93E-05
40-44	2.93	0.28	5.58	2.65	1.35	1.83E-04
45-49	1.52	0.00	3.16	1.64	0.84	6.98E-05
50-54	0.33	0.00	0.97	0.64	0.33	1.07E-05
55-59	0.16	0.00	0.48	0.32	0.16	2.59E-06
60-64	0.45	0.00	1.34	0.89	0.45	2.06E-05
65-69	4.72	0.00	11.14	6.41	3.27	1.07E-03
70-74	0.00	0.00	0.00	0.00	0.00	0.00E+00
75-79	6.88	0.00	16.58	9.70	4.95	2.45E-03
<b>80 y más</b>	0.00	0.00	0.00	0.00	0.00	0.00E+00
<b>Mujeres</b>	2.52	1.72	3.32	0.80	0.41	1.66E-05
18-19	0.00	0.00	0.00	0.00	0.00	0.00E+00
20-24	0.00	0.00	0.00	0.00	0.00	0.00E+00
25-29	6.09	2.34	9.84	3.75	1.91	3.66E-04
30-34	4.93	2.05	7.82	2.89	1.47	2.17E-04
35-39	3.14	0.00	7.10	3.96	2.02	4.07E-04
40-44	3.93	0.83	7.03	3.10	1.58	2.50E-04
45-49	2.33	0.07	4.60	2.26	1.15	1.33E-04
50-54	0.94	0.00	2.09	1.15	0.58	3.42E-05
55-59	0.00	0.00	0.00	0.00	0.00	0.00E+00
60-64	0.00	0.00	0.00	0.00	0.00	0.00E+00
65-69	0.42	0.00	1.25	0.83	0.42	1.78E-05
70-74	0.00	0.00	0.00	0.00	0.00	0.00E+00
75-79	1.05	0.00	2.53	1.48	0.76	5.73E-05
<b>80 y más</b>	1.61	0.00	3.98	2.37	1.21	1.46E-04

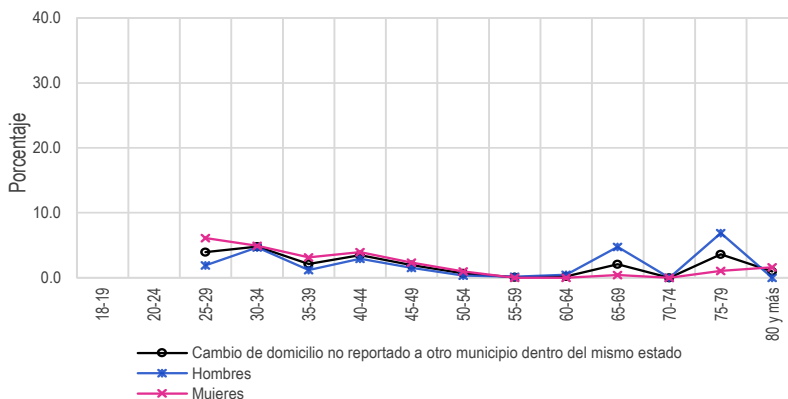



Resultados Nacionales  
Indicadores referidos a: Ciudadanos con Credenciales vigencia 2019 y 2020

Cuadro 152. Cambio de domicilio no reportado a otro estado por sexo y edad, 2021

Grupo Quinquenal	Estimación del indicador %	Intervalo de confianza (95%)		Precisión %	Error estándar %	Error cuadrático medio
		Límite inferior	Límite superior			
Nacional	2.05	1.47	2.62	0.58	0.29	8.64E-06
18-19	0.00	0.00	0.00	0.00	0.00	0.00E+00
20-24	0.00	0.00	0.00	0.00	0.00	0.00E+00
25-29	3.85	1.14	6.55	2.70	1.38	1.90E-04
30-34	3.74	1.77	5.72	1.97	1.01	1.01E-04
35-39	2.23	0.28	4.19	1.96	1.00	9.95E-05
40-44	2.35	0.55	4.15	1.80	0.92	8.44E-05
45-49	1.72	0.40	3.05	1.33	0.68	4.57E-05
50-54	1.08	0.00	2.22	1.14	0.58	3.41E-05
55-59	0.20	0.00	0.60	0.39	0.20	4.04E-06
60-64	0.48	0.00	0.98	0.50	0.26	6.53E-06
65-69	1.50	0.00	3.60	2.10	1.07	1.15E-04
70-74	3.43	0.00	7.88	4.45	2.27	5.15E-04
75-79	0.00	0.00	0.00	0.00	0.00	0.00E+00
80 y más	0.91	0.00	2.27	1.36	0.69	4.78E-05
Hombres	2.07	1.23	2.90	0.84	0.43	1.82E-05
18-19	0.00	0.00	0.00	0.00	0.00	0.00E+00
20-24	0.00	0.00	0.00	0.00	0.00	0.00E+00
25-29	4.82	0.25	9.39	4.57	2.33	5.43E-04
30-34	2.65	0.61	4.69	2.04	1.04	1.08E-04
35-39	2.71	0.00	6.02	3.31	1.69	2.85E-04
40-44	2.32	0.00	5.04	2.72	1.38	1.92E-04
45-49	2.37	0.21	4.54	2.16	1.10	1.22E-04
50-54	0.69	0.00	1.53	0.84	0.43	1.82E-05
55-59	0.00	0.00	0.00	0.00	0.00	0.00E+00
60-64	0.23	0.00	0.68	0.45	0.23	5.34E-06
65-69	0.00	0.00	0.00	0.00	0.00	0.00E+00
70-74	2.65	0.00	7.78	5.13	2.61	6.84E-04
75-79	0.00	0.00	0.00	0.00	0.00	0.00E+00
80 y más	2.00	0.00	5.35	3.36	1.71	2.93E-04
Mujeres	2.03	1.26	2.79	0.77	0.39	1.53E-05
18-19	0.00	0.00	0.00	0.00	0.00	0.00E+00
20-24	0.00	0.00	0.00	0.00	0.00	0.00E+00
25-29	2.83	0.10	5.56	2.73	1.39	1.93E-04
30-34	4.76	1.49	8.03	3.27	1.67	2.78E-04
35-39	1.70	0.00	3.57	1.87	0.95	9.12E-05
40-44	2.38	0.00	4.77	2.39	1.22	1.49E-04
45-49	1.05	0.00	2.57	1.52	0.78	6.01E-05
50-54	1.40	0.00	3.35	1.96	1.00	9.94E-05
55-59	0.36	0.00	1.08	0.71	0.36	1.32E-05
60-64	0.65	0.00	1.44	0.79	0.40	1.64E-05
65-69	2.41	0.00	5.79	3.38	1.72	2.97E-04
70-74	4.10	0.00	11.05	6.95	3.54	1.26E-03
75-79	0.00	0.00	0.00	0.00	0.00	0.00E+00
80 y más	0.20	0.00	0.60	0.40	0.20	4.16E-06

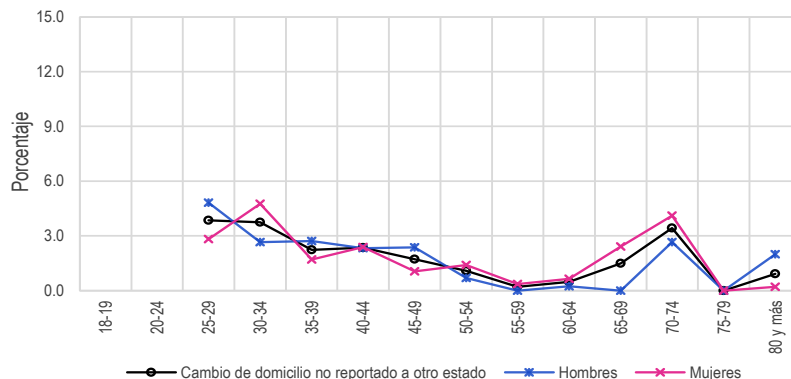

Cuadro 153. Cambio de domicilio no reportado a otro país por sexo y edad, 2021

Grupo Quinquenal	Estimación del indicador %	Intervalo de confianza (95%)		Precisión %	Error estándar %	Error cuadrático medio
		Límite inferior	Límite superior			
<b>Nacional</b>	3.65	2.91	4.39	0.74	0.38	1.41E-05
18-19	0.00	0.00	0.00	0.00	0.00	0.00E+00
20-24	0.00	0.00	0.00	0.00	0.00	0.00E+00
25-29	3.82	1.46	6.18	2.36	1.20	1.44E-04
30-34	5.19	3.30	7.07	1.88	0.96	9.21E-05
35-39	6.31	3.29	9.32	3.01	1.54	2.36E-04
40-44	4.91	2.30	7.53	2.62	1.33	1.78E-04
45-49	2.55	0.88	4.21	1.67	0.85	7.22E-05
50-54	1.99	0.48	3.49	1.50	0.77	5.88E-05
55-59	2.37	0.30	4.44	2.07	1.06	1.11E-04
60-64	4.09	1.37	6.80	2.72	1.39	1.92E-04
65-69	1.16	0.00	2.87	1.71	0.87	7.59E-05
70-74	4.95	0.53	9.38	4.43	2.26	5.10E-04
75-79	0.96	0.00	2.34	1.39	0.71	4.99E-05
80 y más	1.81	0.00	3.66	1.85	0.94	8.87E-05
<b>Hombres</b>	4.81	3.67	5.95	1.14	0.58	3.38E-05
18-19	0.00	0.00	0.00	0.00	0.00	0.00E+00
20-24	0.00	0.00	0.00	0.00	0.00	0.00E+00
25-29	6.56	2.14	10.98	4.42	2.25	5.08E-04
30-34	6.54	3.53	9.55	3.01	1.53	2.36E-04
35-39	8.57	3.52	13.63	5.05	2.58	6.64E-04
40-44	7.46	2.80	12.11	4.66	2.38	5.64E-04
45-49	3.08	0.53	5.63	2.55	1.30	1.69E-04
50-54	2.29	0.00	4.76	2.48	1.26	1.60E-04
55-59	1.75	0.00	3.99	2.24	1.14	1.31E-04
60-64	4.81	0.99	8.63	3.82	1.95	3.79E-04
65-69	3.05	0.00	7.49	4.44	2.26	5.13E-04
70-74	2.91	0.00	8.52	5.61	2.86	8.18E-04
75-79	0.00	0.00	0.00	0.00	0.00	0.00E+00
80 y más	1.19	0.00	2.91	1.72	0.88	7.70E-05
<b>Mujeres</b>	2.62	1.68	3.56	0.94	0.48	2.30E-05
18-19	0.00	0.00	0.00	0.00	0.00	0.00E+00
20-24	0.00	0.00	0.00	0.00	0.00	0.00E+00
25-29	0.95	0.00	2.00	1.05	0.54	2.88E-05
30-34	3.92	1.64	6.21	2.29	1.17	1.36E-04
35-39	3.79	1.05	6.54	2.75	1.40	1.96E-04
40-44	2.70	0.04	5.36	2.66	1.36	1.84E-04
45-49	2.00	0.00	4.12	2.12	1.08	1.17E-04
50-54	1.75	0.00	3.63	1.89	0.96	9.27E-05
55-59	2.88	0.00	6.13	3.26	1.66	2.76E-04
60-64	3.57	0.00	7.37	3.80	1.94	3.75E-04
65-69	0.00	0.00	0.00	0.00	0.00	0.00E+00
70-74	6.70	0.00	13.49	6.79	3.46	1.20E-03
75-79	1.70	0.00	4.17	2.47	1.26	1.58E-04
80 y más	2.23	0.00	5.06	2.84	1.45	2.09E-04

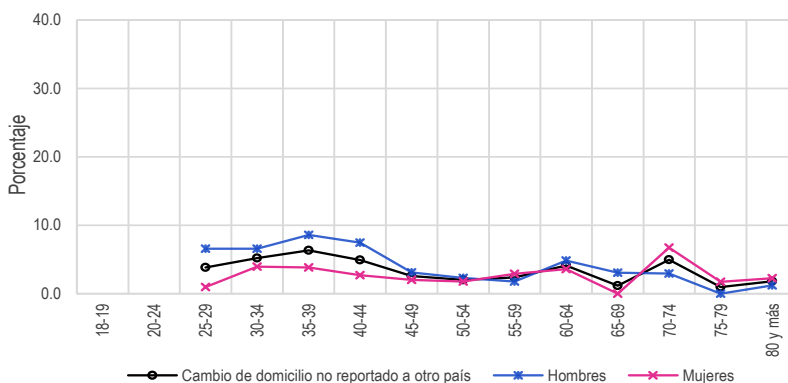

Resultados Nacionales  
Indicadores referidos a: Ciudadanos con Credenciales vigencia 2019 y 2020

Cuadro 154. Destino del cambio no especificado por sexo y edad, 2021

Grupo Quinquenal	Estimación del indicador %	Intervalo de confianza (95%)		Precisión %	Error estándar %	Error cuadrático medio
		Límite inferior	Límite superior			
Nacional	6.14	5.25	7.03	0.89	0.45	2.06E-05
18-19	0.00	0.00	0.00	0.00	0.00	0.00E+00
20-24	0.00	0.00	0.00	0.00	0.00	0.00E+00
25-29	4.84	2.80	6.89	2.05	1.04	1.09E-04
30-34	8.32	5.82	10.82	2.50	1.27	1.62E-04
35-39	7.85	4.42	11.27	3.42	1.74	3.04E-04
40-44	5.76	3.18	8.34	2.58	1.32	1.73E-04
45-49	6.98	4.56	9.41	2.42	1.23	1.53E-04
50-54	7.60	4.50	10.69	3.09	1.58	2.49E-04
55-59	2.83	0.86	4.79	1.97	1.00	1.00E-04
60-64	5.51	2.37	8.66	3.15	1.60	2.57E-04
65-69	6.25	2.23	10.26	4.01	2.05	4.19E-04
70-74	3.46	0.13	6.79	3.33	1.70	2.88E-04
75-79	4.60	0.00	9.51	4.92	2.51	6.29E-04
80 y más	3.73	0.26	7.20	3.47	1.77	3.13E-04
Hombres	6.08	4.82	7.34	1.26	0.64	4.14E-05
18-19	0.00	0.00	0.00	0.00	0.00	0.00E+00
20-24	0.00	0.00	0.00	0.00	0.00	0.00E+00
25-29	4.17	1.67	6.67	2.50	1.27	1.62E-04
30-34	10.45	6.24	14.66	4.21	2.15	4.62E-04
35-39	5.26	1.63	8.90	3.63	1.85	3.43E-04
40-44	2.42	0.69	4.15	1.73	0.88	7.77E-05
45-49	7.10	3.64	10.55	3.45	1.76	3.10E-04
50-54	8.11	3.66	12.57	4.45	2.27	5.16E-04
55-59	2.80	0.00	5.95	3.16	1.61	2.59E-04
60-64	5.81	0.45	11.16	5.35	2.73	7.45E-04
65-69	6.65	0.02	13.27	6.63	3.38	1.14E-03
70-74	3.25	0.00	8.01	4.76	2.43	5.90E-04
75-79	3.27	0.00	7.44	4.17	2.13	4.53E-04
80 y más	9.17	0.73	17.62	8.44	4.31	1.85E-03
Mujeres	6.19	4.97	7.42	1.23	0.63	3.91E-05
18-19	0.00	0.00	0.00	0.00	0.00	0.00E+00
20-24	0.00	0.00	0.00	0.00	0.00	0.00E+00
25-29	5.55	2.29	8.80	3.25	1.66	2.75E-04
30-34	6.33	3.55	9.11	2.78	1.42	2.01E-04
35-39	10.71	4.82	16.59	5.88	3.00	8.99E-04
40-44	8.66	4.16	13.16	4.50	2.29	5.26E-04
45-49	6.87	3.43	10.31	3.44	1.76	3.08E-04
50-54	7.18	2.89	11.46	4.29	2.19	4.78E-04
55-59	2.85	0.38	5.32	2.47	1.26	1.59E-04
60-64	5.31	1.53	9.08	3.78	1.93	3.71E-04
65-69	6.00	0.96	11.04	5.04	2.57	6.61E-04
70-74	3.65	0.00	8.30	4.65	2.37	5.63E-04
75-79	5.63	0.00	13.69	8.06	4.11	1.69E-03
80 y más	0.18	0.00	0.52	0.35	0.18	3.10E-06

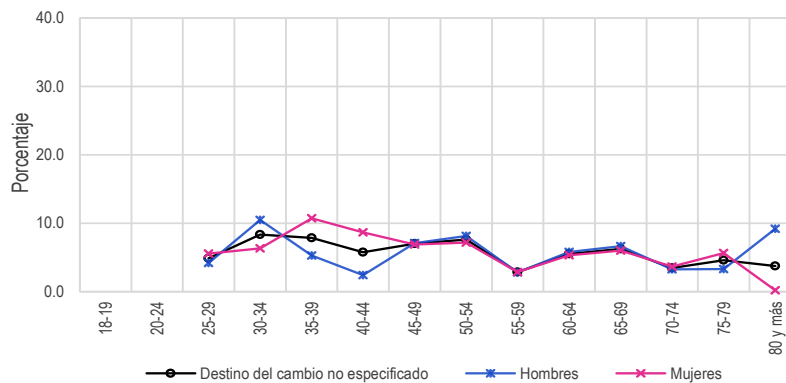

Cuadro 155. Fallecidos con registro electoral por sexo y edad, 2021

Grupo Quinquenal	Estimación del indicador %	Intervalo de confianza (95%)		Precisión %	Error estándar %	Error cuadrático medio
		Límite inferior	Límite superior			
<b>Nacional</b>	2.63	2.04	3.21	0.59	0.30	9.04E-06
18-19	0.00	0.00	0.00	0.00	0.00	0.00E+00
20-24	0.00	0.00	0.00	0.00	0.00	0.00E+00
25-29	0.52	0.00	1.12	0.60	0.31	9.37E-06
30-34	0.28	0.00	0.63	0.35	0.18	3.26E-06
35-39	0.08	0.00	0.24	0.16	0.08	6.65E-07
40-44	0.43	0.00	1.05	0.61	0.31	9.82E-06
45-49	1.51	0.34	2.69	1.17	0.60	3.59E-05
50-54	1.24	0.19	2.30	1.05	0.54	2.88E-05
55-59	3.71	0.91	6.51	2.80	1.43	2.03E-04
60-64	2.42	0.07	4.78	2.35	1.20	1.44E-04
65-69	5.12	1.53	8.70	3.59	1.83	3.35E-04
70-74	5.09	0.13	10.05	4.96	2.53	6.40E-04
75-79	17.64	8.71	26.56	8.92	4.55	2.07E-03
80 y más	17.03	10.56	23.51	6.48	3.30	1.09E-03
<b>Hombres</b>	3.69	2.65	4.73	1.04	0.53	2.79E-05
18-19	0.00	0.00	0.00	0.00	0.00	0.00E+00
20-24	0.00	0.00	0.00	0.00	0.00	0.00E+00
25-29	0.38	0.00	1.12	0.74	0.38	1.43E-05
30-34	0.34	0.00	1.02	0.67	0.34	1.18E-05
35-39	0.16	0.00	0.46	0.30	0.16	2.42E-06
40-44	0.93	0.00	2.25	1.32	0.67	4.53E-05
45-49	2.43	0.26	4.60	2.17	1.11	1.23E-04
50-54	2.78	0.44	5.11	2.34	1.19	1.42E-04
55-59	7.67	1.58	13.76	6.09	3.10	9.63E-04
60-64	5.52	0.00	11.03	5.51	2.81	7.90E-04
65-69	10.53	2.13	18.93	8.40	4.28	1.83E-03
70-74	9.06	0.00	19.29	10.22	5.21	2.72E-03
75-79	14.65	2.48	26.81	12.17	6.20	3.85E-03
80 y más	21.11	11.25	30.96	9.85	5.02	2.52E-03
<b>Mujeres</b>	1.69	1.03	2.34	0.65	0.33	1.11E-05
18-19	0.00	0.00	0.00	0.00	0.00	0.00E+00
20-24	0.00	0.00	0.00	0.00	0.00	0.00E+00
25-29	0.67	0.00	1.63	0.95	0.49	2.37E-05
30-34	0.22	0.00	0.49	0.28	0.14	1.98E-06
35-39	0.00	0.00	0.00	0.00	0.00	0.00E+00
40-44	0.00	0.00	0.00	0.00	0.00	0.00E+00
45-49	0.57	0.00	1.35	0.79	0.40	1.61E-05
50-54	0.00	0.00	0.00	0.00	0.00	0.00E+00
55-59	0.51	0.00	1.51	1.00	0.51	2.61E-05
60-64	0.24	0.00	0.71	0.47	0.24	5.79E-06
65-69	1.79	0.00	3.97	2.18	1.11	1.23E-04
70-74	1.70	0.00	3.78	2.08	1.06	1.12E-04
75-79	19.95	7.42	32.49	12.54	6.39	4.09E-03
80 y más	14.37	5.64	23.10	8.73	4.45	1.98E-03

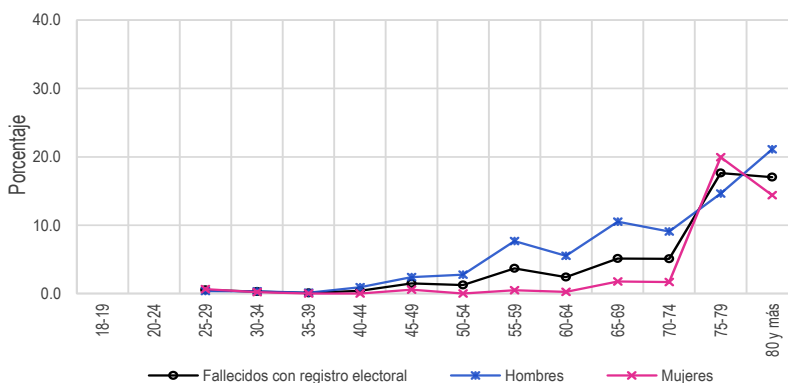

Resultados Nacionales

Indicadores referidos a: Ciudadanos con Credenciales vigencia 2019 y 2020

Cuadro 156. Ciudadanos no reconocidos con registro electoral por sexo y edad, 2021

Grupo Quinquenal	Estimación del indicador %	Intervalo de confianza (95%)		Precisión %	Error estándar %	Error cuadrático medio
		Límite inferior	Límite superior			
Nacional	4.51	3.80	5.22	0.71	0.36	1.31E-05
18-19	0.00	0.00	0.00	0.00	0.00	0.00E+00
20-24	0.00	0.00	0.00	0.00	0.00	0.00E+00
25-29	4.19	2.10	6.27	2.08	1.06	1.13E-04
30-34	4.71	2.84	6.58	1.87	0.95	9.10E-05
35-39	8.01	4.94	11.08	3.07	1.57	2.46E-04
40-44	3.51	1.76	5.26	1.75	0.89	7.98E-05
45-49	3.57	1.89	5.25	1.68	0.86	7.34E-05
50-54	3.87	1.82	5.91	2.04	1.04	1.09E-04
55-59	2.95	1.14	4.75	1.81	0.92	8.49E-05
60-64	7.82	4.10	11.53	3.72	1.90	3.59E-04
65-69	5.49	1.15	9.83	4.34	2.21	4.89E-04
70-74	3.61	0.00	7.39	3.78	1.93	3.71E-04
75-79	1.95	0.00	5.10	3.16	1.61	2.59E-04
80 y más	3.07	0.43	5.71	2.64	1.35	1.81E-04
Hombres	4.40	3.39	5.41	1.01	0.51	2.63E-05
18-19	0.00	0.00	0.00	0.00	0.00	0.00E+00
20-24	0.00	0.00	0.00	0.00	0.00	0.00E+00
25-29	4.05	1.03	7.06	3.01	1.54	2.36E-04
30-34	2.38	0.64	4.12	1.74	0.89	7.85E-05
35-39	6.22	2.43	10.02	3.79	1.93	3.74E-04
40-44	4.01	1.40	6.62	2.61	1.33	1.77E-04
45-49	4.16	1.52	6.80	2.64	1.35	1.81E-04
50-54	4.50	1.41	7.59	3.09	1.58	2.48E-04
55-59	5.13	1.65	8.62	3.49	1.78	3.16E-04
60-64	9.73	3.18	16.27	6.54	3.34	1.11E-03
65-69	5.30	0.00	12.14	6.83	3.48	1.21E-03
70-74	5.35	0.00	12.67	7.32	3.73	1.39E-03
75-79	0.82	0.00	2.43	1.61	0.82	6.75E-05
80 y más	0.52	0.00	1.30	0.78	0.40	1.58E-05
Mujeres	4.61	3.60	5.62	1.01	0.52	2.66E-05
18-19	0.00	0.00	0.00	0.00	0.00	0.00E+00
20-24	0.00	0.00	0.00	0.00	0.00	0.00E+00
25-29	4.33	1.46	7.20	2.87	1.46	2.14E-04
30-34	6.85	3.69	10.01	3.16	1.61	2.59E-04
35-39	9.97	5.02	14.91	4.95	2.52	6.36E-04
40-44	3.07	0.72	5.43	2.35	1.20	1.44E-04
45-49	2.97	0.88	5.05	2.08	1.06	1.13E-04
50-54	3.35	0.64	6.06	2.71	1.38	1.91E-04
55-59	1.15	0.00	2.76	1.60	0.82	6.69E-05
60-64	6.40	2.12	10.69	4.29	2.19	4.78E-04
65-69	5.61	0.00	11.22	5.61	2.86	8.18E-04
70-74	2.11	0.00	5.17	3.06	1.56	2.44E-04
75-79	2.83	0.00	8.29	5.46	2.78	7.75E-04
80 y más	4.74	0.44	9.04	4.30	2.19	4.81E-04

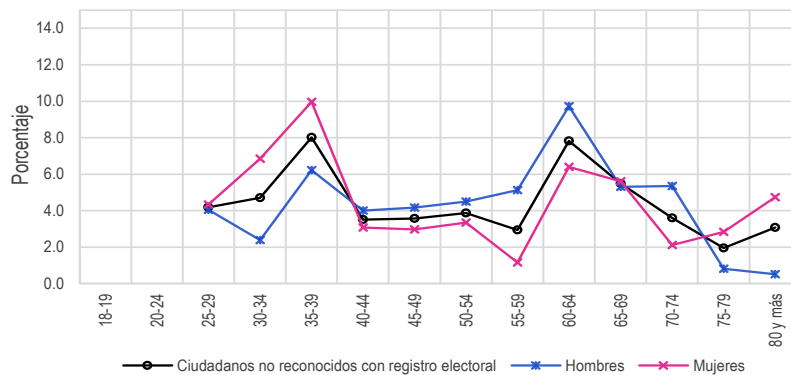

Cuadro 157. Domicilios no localizados de los ciudadanos con registro electoral por sexo y edad, 2021

Grupo Quinquenal	Estimación del indicador %	Intervalo de confianza (95%)		Precisión %	Error estándar %	Error cuadrático medio
		Límite inferior	Límite superior			
Nacional	0.56	0.30	0.82	0.26	0.13	1.71E-06
18-19	0.00	0.00	0.00	0.00	0.00	0.00E+00
20-24	0.00	0.00	0.00	0.00	0.00	0.00E+00
25-29	0.73	0.00	1.71	0.97	0.50	2.47E-05
30-34	0.64	0.00	1.38	0.74	0.38	1.43E-05
35-39	1.12	0.00	2.44	1.32	0.67	4.52E-05
40-44	0.78	0.00	1.70	0.92	0.47	2.19E-05
45-49	0.30	0.00	0.61	0.31	0.16	2.51E-06
50-54	0.63	0.00	1.59	0.96	0.49	2.40E-05
55-59	0.50	0.00	1.20	0.70	0.36	1.29E-05
60-64	0.78	0.00	1.61	0.83	0.42	1.80E-05
65-69	0.00	0.00	0.00	0.00	0.00	0.00E+00
70-74	0.00	0.00	0.00	0.00	0.00	0.00E+00
75-79	0.00	0.00	0.00	0.00	0.00	0.00E+00
80 y más	0.00	0.00	0.00	0.00	0.00	0.00E+00
Hombres	0.30	0.12	0.49	0.19	0.10	9.13E-07
18-19	0.00	0.00	0.00	0.00	0.00	0.00E+00
20-24	0.00	0.00	0.00	0.00	0.00	0.00E+00
25-29	0.06	0.00	0.17	0.11	0.06	3.17E-07
30-34	0.26	0.00	0.64	0.38	0.19	3.66E-06
35-39	0.14	0.00	0.43	0.28	0.14	2.08E-06
40-44	0.75	0.00	1.83	1.07	0.55	3.00E-05
45-49	0.11	0.00	0.31	0.21	0.11	1.12E-06
50-54	0.00	0.00	0.00	0.00	0.00	0.00E+00
55-59	0.34	0.00	0.83	0.49	0.25	6.13E-06
60-64	1.84	0.00	3.80	1.96	1.00	9.96E-05
65-69	0.00	0.00	0.00	0.00	0.00	0.00E+00
70-74	0.00	0.00	0.00	0.00	0.00	0.00E+00
75-79	0.00	0.00	0.00	0.00	0.00	0.00E+00
80 y más	0.00	0.00	0.00	0.00	0.00	0.00E+00
Mujeres	0.79	0.34	1.24	0.45	0.23	5.30E-06
18-19	0.00	0.00	0.00	0.00	0.00	0.00E+00
20-24	0.00	0.00	0.00	0.00	0.00	0.00E+00
25-29	1.42	0.00	3.39	1.97	1.00	1.01E-04
30-34	0.98	0.00	2.35	1.37	0.70	4.91E-05
35-39	2.19	0.00	4.93	2.74	1.40	1.95E-04
40-44	0.81	0.00	2.25	1.44	0.74	5.41E-05
45-49	0.50	0.00	1.10	0.59	0.30	9.14E-06
50-54	1.14	0.00	2.87	1.74	0.89	7.85E-05
55-59	0.62	0.00	1.83	1.21	0.62	3.83E-05
60-64	0.00	0.00	0.00	0.00	0.00	0.00E+00
65-69	0.00	0.00	0.00	0.00	0.00	0.00E+00
70-74	0.00	0.00	0.00	0.00	0.00	0.00E+00
75-79	0.00	0.00	0.00	0.00	0.00	0.00E+00
80 y más	0.00	0.00	0.00	0.00	0.00	0.00E+00

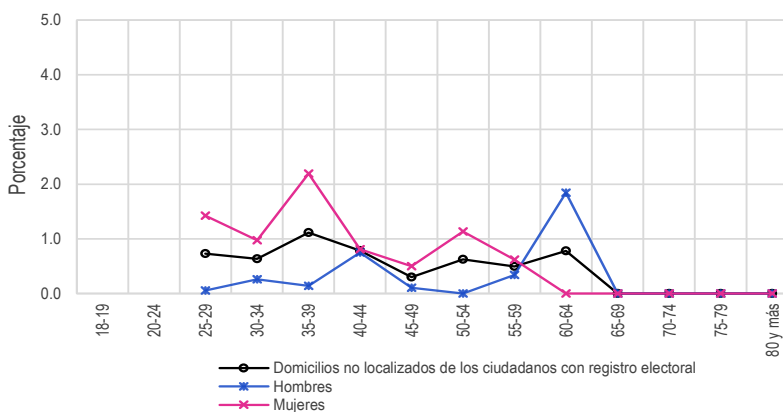

Resultados por entidad federativa

Indicadores referidos a: Ciudadanos con Credenciales vigencia 2019 y 20201

5.4.5. Resultados por entidad federativa

Cuadro 158. Residentes en la sección de registro por entidad federativa, 2021

Entidad federativa	Estimación del indicador %	Intervalo de confianza (95%)		Precisión %	Error estándar %	Error cuadrático medio
		Límite inferior	Límite superior			
Nacional	80.49	78.91	82.08	1.58	0.81	6.52E-05
1 Aguascalientes	72.32	62.72	81.91	9.59	4.89	2.39E-03
2 Baja California	72.92	62.99	82.85	9.93	5.06	2.56E-03
3 Baja California Sur	76.88	67.55	86.21	9.33	4.76	2.26E-03
4 Campeche	77.08	69.79	84.38	7.30	3.72	1.38E-03
5 Coahuila	81.41	74.57	88.24	6.84	3.49	1.22E-03
6 Colima	65.63	56.03	75.23	9.60	4.89	2.40E-03
7 Chiapas	88.28	81.80	94.77	6.49	3.31	1.09E-03
8 Chihuahua	70.15	61.20	79.11	8.95	4.56	2.08E-03
9 Ciudad de México	85.82	79.60	92.05	6.22	3.17	1.01E-03
10 Durango	73.85	63.58	84.11	10.27	5.23	2.74E-03
11 Guanajuato	75.85	66.85	84.84	8.99	4.59	2.10E-03
12 Guerrero	80.43	71.82	89.03	8.61	4.39	1.93E-03
13 Hidalgo	81.83	74.76	88.91	7.08	3.61	1.30E-03
14 Jalisco	73.70	67.21	80.18	6.49	3.31	1.09E-03
15 México	86.50	81.84	91.16	4.66	2.38	5.65E-04
16 Michoacán	80.64	72.40	88.88	8.24	4.20	1.77E-03
17 Morelos	91.01	85.23	96.78	5.77	2.94	8.67E-04
18 Nayarit	71.99	64.44	79.55	7.56	3.85	1.48E-03
19 Nuevo León	80.52	71.50	89.54	9.02	4.60	2.12E-03
20 Oaxaca	78.80	68.55	89.04	10.25	5.23	2.73E-03
21 Puebla	77.99	69.73	86.24	8.26	4.21	1.77E-03
22 Querétaro	81.12	72.09	90.14	9.03	4.60	2.12E-03
23 Quintana Roo	79.13	67.54	90.72	11.59	5.91	3.49E-03
24 San Luis Potosí	79.44	71.17	87.71	8.27	4.22	1.78E-03
25 Sinaloa	80.11	70.99	89.23	9.12	4.65	2.16E-03
26 Sonora	83.69	77.71	89.67	5.98	3.05	9.29E-04
27 Tabasco	83.52	75.37	91.67	8.15	4.16	1.73E-03
28 Tamaulipas	80.90	72.88	88.92	8.02	4.09	1.67E-03
29 Tlaxcala	90.49	85.53	95.44	4.96	2.53	6.39E-04
30 Veracruz	81.62	74.73	88.50	6.88	3.51	1.23E-03
31 Yucatán	83.30	75.23	91.37	8.07	4.11	1.69E-03
32 Zacatecas	71.82	61.16	82.48	10.66	5.44	2.95E-03

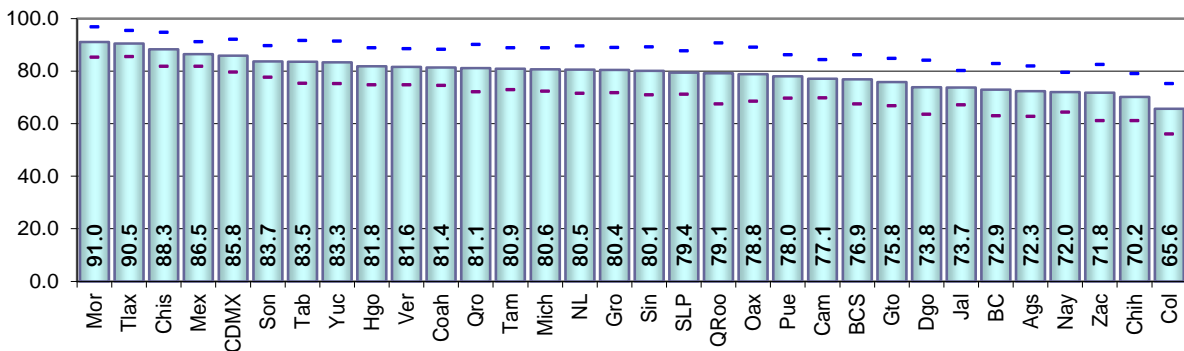

Cuadro 159. Residentes en el domicilio de registro por entidad federativa, 2021

Entidad federativa	Estimación del indicador %	Intervalo de confianza (95%)		Precisión %	Error estándar %	Error cuadrático medio
		Límite inferior	Límite superior			
Nacional	71.69	70.06	73.32	1.63	0.83	6.87E-05
1 Aguascalientes	60.06	50.50	69.61	9.56	4.87	2.37E-03
2 Baja California	56.97	47.58	66.36	9.39	4.79	2.29E-03
3 Baja California Sur	60.96	52.25	69.67	8.71	4.44	1.97E-03
4 Campeche	72.41	64.61	80.22	7.81	3.98	1.58E-03
5 Coahuila	75.29	68.60	81.99	6.70	3.42	1.17E-03
6 Colima	52.48	43.50	61.47	8.99	4.58	2.10E-03
7 Chiapas	85.68	79.26	92.11	6.42	3.28	1.07E-03
8 Chihuahua	62.92	54.73	71.12	8.20	4.18	1.75E-03
9 Ciudad de México	69.90	63.50	76.29	6.40	3.26	1.06E-03
10 Durango	67.33	56.43	78.23	10.90	5.56	3.09E-03
11 Guanajuato	72.13	63.28	80.97	8.84	4.51	2.03E-03
12 Guerrero	71.73	63.73	79.72	8.00	4.08	1.66E-03
13 Hidalgo	77.32	70.32	84.33	7.00	3.57	1.27E-03
14 Jalisco	62.21	55.89	68.53	6.32	3.22	1.04E-03
15 México	79.78	74.59	84.98	5.19	2.65	7.02E-04
16 Michoacán	73.67	65.13	82.20	8.53	4.35	1.89E-03
17 Morelos	83.35	76.58	90.13	6.77	3.45	1.19E-03
18 Nayarit	62.81	55.40	70.22	7.41	3.78	1.43E-03
19 Nuevo León	66.08	56.32	75.84	9.76	4.98	2.48E-03
20 Oaxaca	77.20	66.86	87.53	10.33	5.27	2.78E-03
21 Puebla	68.95	60.98	76.93	7.98	4.07	1.65E-03
22 Querétaro	70.90	61.50	80.29	9.40	4.79	2.30E-03
23 Quintana Roo	59.31	48.55	70.07	10.76	5.49	3.01E-03
24 San Luis Potosí	70.09	62.02	78.17	8.07	4.12	1.69E-03
25 Sinaloa	70.59	60.95	80.22	9.64	4.91	2.41E-03
26 Sonora	75.37	68.13	82.62	7.24	3.69	1.36E-03
27 Tabasco	75.12	67.01	83.23	8.11	4.13	1.71E-03
28 Tamaulipas	70.86	62.37	79.35	8.49	4.33	1.87E-03
29 Tlaxcala	87.12	81.82	92.41	5.30	2.70	7.29E-04
30 Veracruz	75.79	68.73	82.86	7.06	3.60	1.30E-03
31 Yucatán	75.90	66.86	84.94	9.04	4.61	2.12E-03
32 Zacatecas	63.08	52.73	73.42	10.34	5.27	2.78E-03

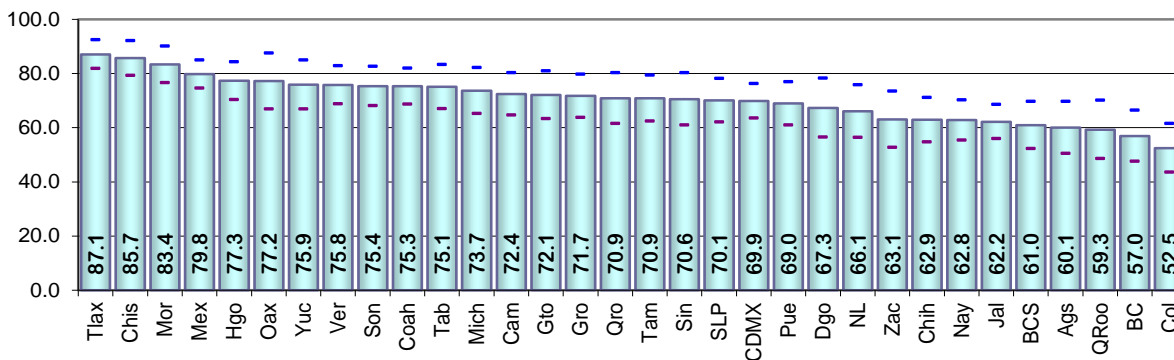



Resultados por entidad federativa  
Indicadores referidos a: Ciudadanos con Credenciales vigencia 2019 y 2020

Cuadro 160. Cambio de domicilio no reportado por entidad federativa, 2021

Entidad federativa	Estimación del indicador %	Intervalo de confianza (95%)		Precisión %	Error estándar %	Error cuadrático medio
		Límite inferior	Límite superior			
Nacional	21.35	19.85	22.85	1.50	0.76	5.84E-05
1 Aguascalientes	34.71	24.38	45.04	10.33	5.26	2.77E-03
2 Baja California	31.37	21.86	40.89	9.52	4.85	2.35E-03
3 Baja California Sur	21.79	13.94	29.64	7.85	4.00	1.60E-03
4 Campeche	21.69	14.73	28.65	6.96	3.55	1.26E-03
5 Coahuila	19.60	13.60	25.60	6.00	3.06	9.36E-04
6 Colima	34.33	25.16	43.49	9.16	4.67	2.18E-03
7 Chiapas	12.89	6.63	19.15	6.26	3.19	1.02E-03
8 Chihuahua	28.73	20.45	37.00	8.27	4.22	1.78E-03
9 Ciudad de México	19.47	13.73	25.20	5.73	2.92	8.54E-04
10 Durango	21.75	13.06	30.44	8.69	4.43	1.96E-03
11 Guanajuato	24.30	16.06	32.55	8.24	4.20	1.77E-03
12 Guerrero	20.20	12.74	27.66	7.46	3.81	1.45E-03
13 Hidalgo	17.29	11.06	23.52	6.23	3.18	1.01E-03
14 Jalisco	26.90	21.16	32.64	5.74	2.93	8.56E-04
15 México	14.55	9.85	19.25	4.70	2.40	5.75E-04
16 Michoacán	19.24	11.59	26.90	7.66	3.90	1.52E-03
17 Morelos	13.36	6.87	19.84	6.49	3.31	1.09E-03
18 Nayarit	29.32	22.18	36.46	7.14	3.64	1.33E-03
19 Nuevo León	25.84	16.70	34.98	9.14	4.66	2.17E-03
20 Oaxaca	15.65	7.12	24.18	8.53	4.35	1.89E-03
21 Puebla	24.31	16.57	32.06	7.74	3.95	1.56E-03
22 Querétaro	25.83	16.87	34.79	8.96	4.57	2.09E-03
23 Quintana Roo	31.37	21.77	40.97	9.60	4.90	2.40E-03
24 San Luis Potosí	17.80	10.42	25.19	7.39	3.77	1.42E-03
25 Sinaloa	23.34	15.12	31.57	8.23	4.19	1.76E-03
26 Sonora	18.14	12.00	24.29	6.15	3.13	9.83E-04
27 Tabasco	20.91	12.67	29.14	8.23	4.20	1.76E-03
28 Tamaulipas	23.57	15.61	31.53	7.96	4.06	1.65E-03
29 Tlaxcala	8.32	3.69	12.95	4.63	2.36	5.57E-04
30 Veracruz	21.98	14.97	28.99	7.01	3.57	1.28E-03
31 Yucatán	14.89	7.22	22.57	7.67	3.91	1.53E-03
32 Zacatecas	35.27	25.08	45.47	10.20	5.20	2.70E-03

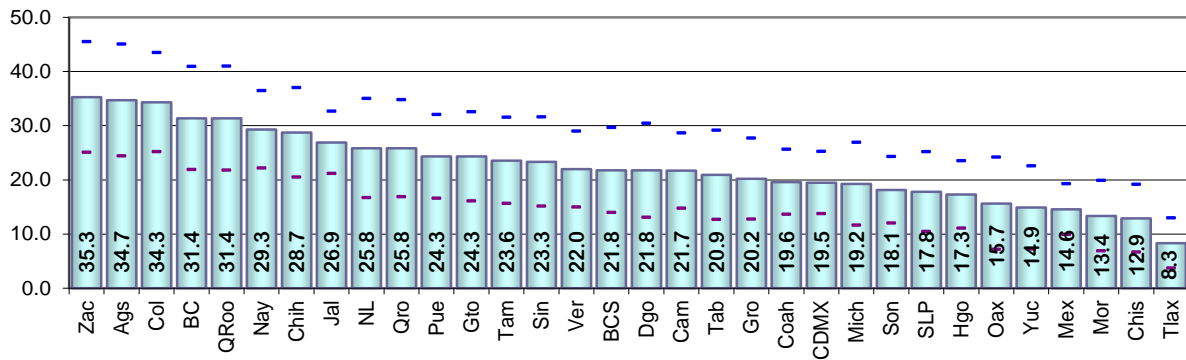

Cuadro 161. Cambio de domicilio no reportado al mismo municipio por entidad federativa, 2021

Entidad federativa	Estimación del indicador %	Intervalo de confianza (95%)		Precisión %	Error estándar %	Error cuadrático medio
		Límite inferior	Límite superior			
Nacional	7.22	6.29	8.14	0.93	0.47	2.23E-05
1 Aguascalientes	17.99	9.75	26.24	8.25	4.21	1.77E-03
2 Baja California	12.06	5.68	18.45	6.39	3.26	1.06E-03
3 Baja California Sur	11.19	4.72	17.66	6.47	3.30	1.09E-03
4 Campeche	10.19	4.55	15.84	5.64	2.88	8.28E-04
5 Coahuila	9.39	4.46	14.33	4.94	2.52	6.33E-04
6 Colima	11.33	4.82	17.84	6.51	3.32	1.10E-03
7 Chiapas	7.17	2.31	12.03	4.86	2.48	6.14E-04
8 Chihuahua	10.44	4.96	15.93	5.48	2.80	7.82E-04
9 Ciudad de México	6.02	2.04	10.00	3.98	2.03	4.11E-04
10 Durango	8.64	3.21	14.07	5.43	2.77	7.67E-04
11 Guanajuato	7.51	2.25	12.77	5.26	2.68	7.19E-04
12 Guerrero	4.61	0.54	8.69	4.07	2.08	4.31E-04
13 Hidalgo	5.97	1.67	10.27	4.30	2.19	4.81E-04
14 Jalisco	9.82	5.81	13.83	4.01	2.04	4.18E-04
15 México	3.85	1.26	6.44	2.59	1.32	1.74E-04
16 Michoacán	8.47	4.77	12.18	3.70	1.89	3.56E-04
17 Morelos	3.39	0.00	6.90	3.51	1.79	3.19E-04
18 Nayarit	7.01	2.17	11.86	4.84	2.47	6.10E-04
19 Nuevo León	5.36	1.13	9.58	4.22	2.15	4.64E-04
20 Oaxaca	0.00	0.00	0.00	0.00	0.00	0.00E+00
21 Puebla	10.61	4.80	16.43	5.81	2.96	8.79E-04
22 Querétaro	10.53	3.67	17.39	6.86	3.50	1.22E-03
23 Quintana Roo	12.33	4.22	20.45	8.11	4.14	1.71E-03
24 San Luis Potosí	2.83	0.00	5.83	3.00	1.53	2.34E-04
25 Sinaloa	6.18	1.59	10.77	4.59	2.34	5.49E-04
26 Sonora	10.18	5.47	14.89	4.71	2.40	5.77E-04
27 Tabasco	4.81	0.96	8.65	3.85	1.96	3.84E-04
28 Tamaulipas	6.99	2.41	11.57	4.58	2.34	5.45E-04
29 Tlaxcala	2.77	0.00	5.84	3.07	1.57	2.46E-04
30 Veracruz	7.43	3.30	11.57	4.14	2.11	4.45E-04
31 Yucatán	8.03	1.96	14.10	6.07	3.10	9.58E-04
32 Zacatecas	10.33	4.52	16.15	5.82	2.97	8.80E-04

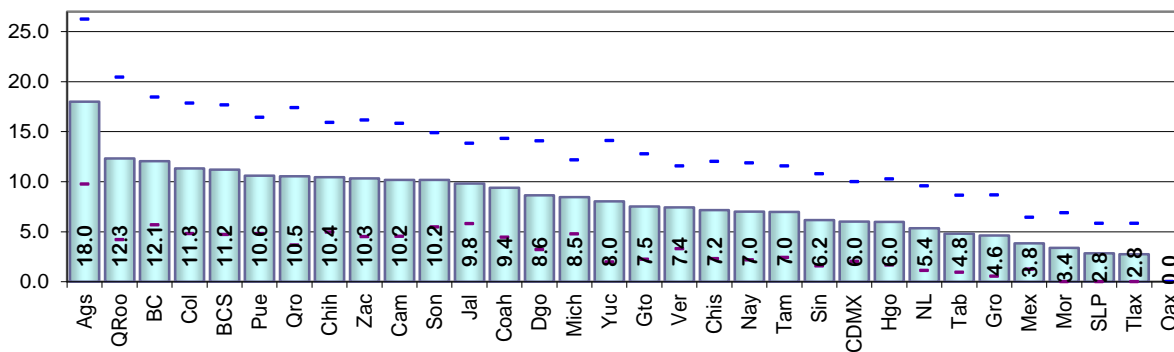

Resultados por entidad federativa  
Indicadores referidos a: Ciudadanos con Credenciales vigencia 2019 y 2020

Cuadro 162. Cambio de domicilio no reportado a otro municipio dentro del mismo estado por entidad federativa, 2021

Entidad federativa	Estimación del indicador %	Intervalo de confianza (95%)		Precisión %	Error estándar %	Error cuadrático medio
		Límite inferior	Límite superior			
Nacional	2.30	1.75	2.85	0.55	0.28	7.80E-06
1 Aguascalientes	3.43	0.00	7.42	3.99	2.03	4.14E-04
2 Baja California	1.09	0.00	3.20	2.12	1.08	1.16E-04
3 Baja California Sur	2.98	0.00	6.35	3.37	1.72	2.96E-04
4 Campeche	3.69	0.12	7.27	3.57	1.82	3.32E-04
5 Coahuila	0.91	0.00	2.46	1.55	0.79	6.25E-05
6 Colima	1.80	0.00	3.91	2.11	1.08	1.16E-04
7 Chiapas	3.85	0.00	8.01	4.15	2.12	4.49E-04
8 Chihuahua	0.59	0.00	1.74	1.15	0.59	3.45E-05
9 Ciudad de México	0.73	0.00	2.16	1.43	0.73	5.32E-05
10 Durango	2.96	0.00	5.96	3.00	1.53	2.34E-04
11 Guanajuato	2.68	0.00	5.84	3.17	1.61	2.60E-04
12 Guerrero	3.01	0.00	6.46	3.45	1.76	3.09E-04
13 Hidalgo	1.06	0.00	2.93	1.87	0.95	9.05E-05
14 Jalisco	4.60	1.83	7.36	2.77	1.41	1.99E-04
15 México	1.39	0.05	2.72	1.34	0.68	4.64E-05
16 Michoacán	0.43	0.00	1.27	0.84	0.43	1.83E-05
17 Morelos	1.11	0.00	2.86	1.76	0.90	8.04E-05
18 Nayarit	4.19	0.00	8.62	4.43	2.26	5.11E-04
19 Nuevo León	7.41	2.47	12.35	4.94	2.52	6.35E-04
20 Oaxaca	3.45	0.00	7.50	4.05	2.07	4.27E-04
21 Puebla	3.24	0.00	6.93	3.69	1.88	3.54E-04
22 Querétaro	1.79	0.00	3.84	2.05	1.04	1.09E-04
23 Quintana Roo	0.10	0.00	0.30	0.20	0.10	1.06E-06
24 San Luis Potosí	1.75	0.00	4.36	2.60	1.33	1.76E-04
25 Sinaloa	0.85	0.00	2.08	1.23	0.63	3.92E-05
26 Sonora	0.62	0.00	1.84	1.22	0.62	3.87E-05
27 Tabasco	7.35	2.20	12.50	5.15	2.63	6.90E-04
28 Tamaulipas	0.87	0.00	2.57	1.70	0.87	7.55E-05
29 Tlaxcala	1.27	0.00	3.03	1.77	0.90	8.13E-05
30 Veracruz	3.46	0.54	6.39	2.92	1.49	2.22E-04
31 Yucatán	0.30	0.00	0.88	0.59	0.30	8.93E-06
32 Zacatecas	2.55	0.00	5.62	3.06	1.56	2.44E-04

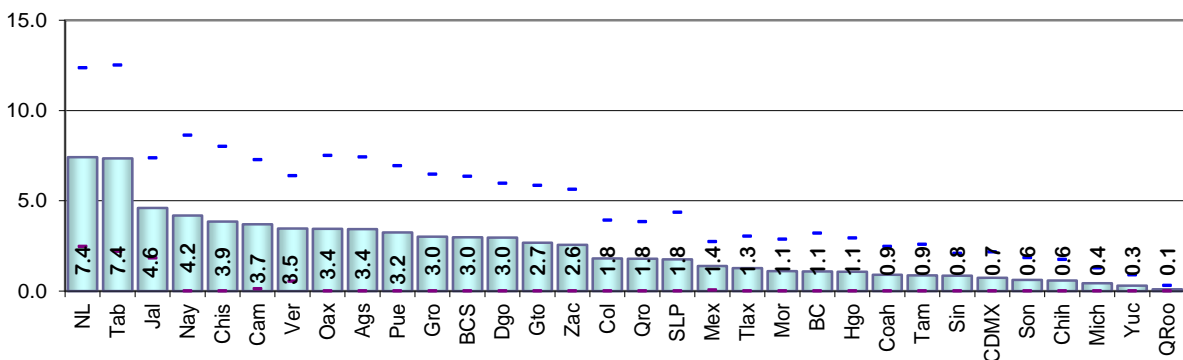

Cuadro 163. Cambio de domicilio no reportado a otro estado por entidad federativa, 2021

Entidad federativa	Estimación del indicador %	Intervalo de confianza (95%)		Precisión %	Error estándar %	Error cuadrático medio
		Límite inferior	Límite superior			
Nacional	2.05	1.47	2.62	0.58	0.29	8.64E-06
1 Aguascalientes	2.02	0.00	4.78	2.77	1.41	1.99E-04
2 Baja California	1.01	0.00	2.99	1.98	1.01	1.02E-04
3 Baja California Sur	1.03	0.00	3.04	2.01	1.03	1.05E-04
4 Campeche	3.00	0.00	6.41	3.42	1.74	3.03E-04
5 Coahuila	1.37	0.00	3.21	1.84	0.94	8.77E-05
6 Colima	2.84	0.00	5.74	2.90	1.48	2.19E-04
7 Chiapas	0.60	0.00	1.77	1.17	0.60	3.58E-05
8 Chihuahua	0.79	0.00	2.36	1.56	0.80	6.34E-05
9 Ciudad de México	2.56	0.22	4.90	2.34	1.19	1.42E-04
10 Durango	2.46	0.00	5.24	2.78	1.42	2.00E-04
11 Guanajuato	0.90	0.00	2.65	1.75	0.89	7.99E-05
12 Guerrero	2.30	0.00	5.65	3.35	1.71	2.92E-04
13 Hidalgo	1.80	0.00	3.99	2.19	1.12	1.25E-04
14 Jalisco	0.41	0.00	1.20	0.80	0.41	1.65E-05
15 México	3.26	0.74	5.77	2.51	1.28	1.64E-04
16 Michoacán	1.29	0.00	2.68	1.39	0.71	5.03E-05
17 Morelos	1.51	0.00	3.85	2.34	1.19	1.42E-04
18 Nayarit	2.43	0.00	5.20	2.78	1.42	2.01E-04
19 Nuevo León	0.47	0.00	1.39	0.92	0.47	2.19E-05
20 Oaxaca	4.27	0.03	8.52	4.25	2.16	4.69E-04
21 Puebla	4.17	0.00	8.49	4.32	2.20	4.85E-04
22 Querétaro	0.77	0.00	2.28	1.51	0.77	5.92E-05
23 Quintana Roo	1.07	0.00	2.56	1.49	0.76	5.79E-05
24 San Luis Potosí	2.11	0.00	5.09	2.98	1.52	2.31E-04
25 Sinaloa	1.00	0.00	2.96	1.96	1.00	9.95E-05
26 Sonora	0.62	0.00	1.83	1.21	0.62	3.82E-05
27 Tabasco	2.67	0.00	5.76	3.09	1.58	2.48E-04
28 Tamaulipas	1.97	0.00	4.88	2.91	1.48	2.20E-04
29 Tlaxcala	0.55	0.00	1.63	1.08	0.55	3.03E-05
30 Veracruz	3.95	0.68	7.21	3.27	1.67	2.77E-04
31 Yucatán	2.22	0.00	5.06	2.84	1.45	2.09E-04
32 Zacatecas	1.81	0.00	4.31	2.49	1.27	1.61E-04

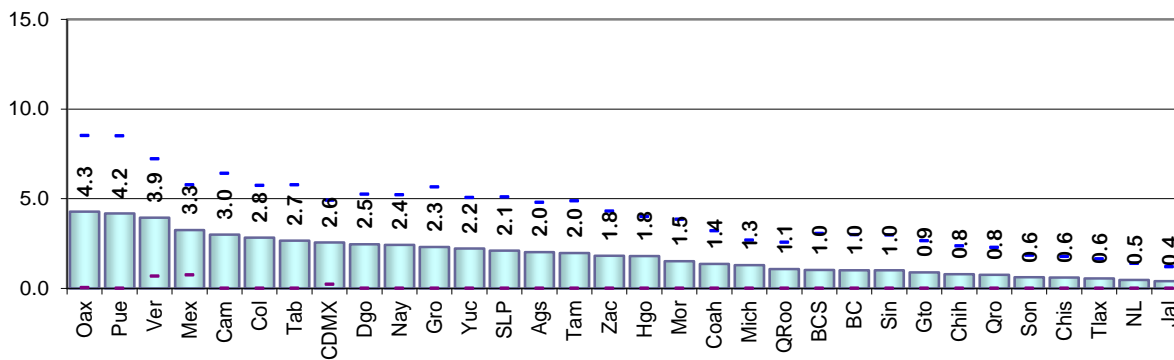

Resultados por entidad federativa  
Indicadores referidos a: Ciudadanos con Credenciales vigencia 2019 y 2020

Cuadro 164. Cambio de domicilio no reportado a otro país por entidad federativa, 2021

Entidad federativa	Estimación del indicador %	Intervalo de confianza (95%)		Precisión %	Error estándar %	Error cuadrático medio
		Límite inferior	Límite superior			
Nacional	3.65	2.91	4.39	0.74	0.38	1.41E-05
1 Aguascalientes	4.34	0.57	8.12	3.77	1.92	3.70E-04
2 Baja California	1.85	0.00	4.43	2.58	1.31	1.73E-04
3 Baja California Sur	0.79	0.00	2.35	1.56	0.79	6.31E-05
4 Campeche	2.17	0.00	4.94	2.77	1.41	1.99E-04
5 Coahuila	3.64	0.00	7.50	3.86	1.97	3.87E-04
6 Colima	4.63	1.00	8.26	3.63	1.85	3.42E-04
7 Chiapas	0.00	0.00	0.00	0.00	0.00	0.00E+00
8 Chihuahua	10.06	3.96	16.16	6.10	3.11	9.67E-04
9 Ciudad de México	0.00	0.00	0.00	0.00	0.00	0.00E+00
10 Durango	4.65	0.58	8.71	4.07	2.07	4.30E-04
11 Guanajuato	9.54	4.22	14.86	5.32	2.71	7.35E-04
12 Guerrero	1.49	0.00	4.36	2.87	1.46	2.15E-04
13 Hidalgo	5.08	0.47	9.69	4.61	2.35	5.52E-04
14 Jalisco	5.38	2.16	8.60	3.22	1.64	2.69E-04
15 México	0.84	0.00	2.01	1.17	0.60	3.55E-05
16 Michoacán	7.65	0.51	14.79	7.14	3.64	1.32E-03
17 Morelos	1.46	0.00	3.58	2.12	1.08	1.17E-04
18 Nayarit	10.70	5.61	15.78	5.09	2.59	6.73E-04
19 Nuevo León	0.74	0.00	2.18	1.44	0.74	5.42E-05
20 Oaxaca	5.98	0.00	13.17	7.19	3.67	1.34E-03
21 Puebla	1.08	0.00	3.19	2.12	1.08	1.17E-04
22 Querétaro	3.02	0.00	6.06	3.04	1.55	2.40E-04
23 Quintana Roo	1.59	0.00	3.44	1.85	0.95	8.94E-05
24 San Luis Potosí	7.04	2.85	11.24	4.19	2.14	4.57E-04
25 Sinaloa	5.92	0.03	11.82	5.89	3.00	9.03E-04
26 Sonora	3.49	0.48	6.50	3.01	1.54	2.36E-04
27 Tabasco	0.62	0.00	1.83	1.21	0.62	3.84E-05
28 Tamaulipas	6.11	1.18	11.03	4.93	2.51	6.31E-04
29 Tlaxcala	1.07	0.00	2.57	1.50	0.77	5.86E-05
30 Veracruz	2.23	0.00	5.18	2.95	1.50	2.26E-04
31 Yucatán	1.84	0.00	4.95	3.11	1.59	2.51E-04
32 Zacatecas	15.17	6.27	24.07	8.90	4.54	2.06E-03

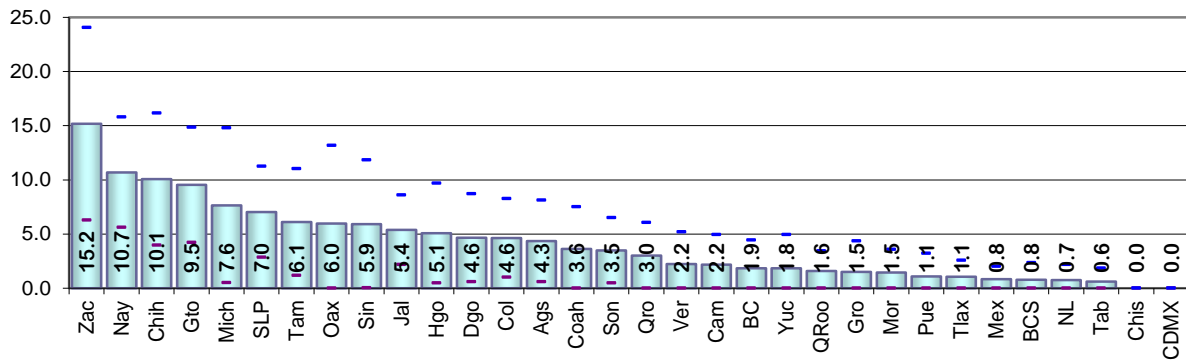

Cuadro 165. Destino del cambio no especificado por entidad federativa, 2021

Entidad federativa	Estimación del indicador %	Intervalo de confianza (95%)		Precisión %	Error estándar %	Error cuadrático medio
		Límite inferior	Límite superior			
Nacional	6.14	5.25	7.03	0.89	0.45	2.06E-05
1 Aguascalientes	6.92	2.39	11.45	4.53	2.31	5.34E-04
2 Baja California	15.36	7.75	22.98	7.62	3.88	1.51E-03
3 Baja California Sur	5.80	2.42	9.18	3.38	1.72	2.96E-04
4 Campeche	2.64	0.00	5.64	3.00	1.53	2.34E-04
5 Coahuila	4.29	0.84	7.73	3.44	1.76	3.08E-04
6 Colima	13.73	8.20	19.25	5.52	2.82	7.93E-04
7 Chiapas	1.27	0.00	3.20	1.93	0.98	9.66E-05
8 Chihuahua	6.84	2.21	11.47	4.63	2.36	5.57E-04
9 Ciudad de México	10.16	5.39	14.92	4.77	2.43	5.90E-04
10 Durango	3.03	0.00	6.34	3.30	1.68	2.84E-04
11 Guanajuato	3.68	0.39	6.97	3.29	1.68	2.82E-04
12 Guerrero	8.78	3.57	13.98	5.21	2.66	7.05E-04
13 Hidalgo	3.38	0.15	6.60	3.22	1.64	2.70E-04
14 Jalisco	6.70	3.30	10.10	3.40	1.73	3.00E-04
15 México	5.22	2.17	8.27	3.05	1.55	2.41E-04
16 Michoacán	1.40	0.00	3.07	1.67	0.85	7.21E-05
17 Morelos	5.89	1.44	10.33	4.45	2.27	5.14E-04
18 Nayarit	5.00	1.42	8.58	3.58	1.82	3.33E-04
19 Nuevo León	11.86	5.58	18.14	6.28	3.20	1.03E-03
20 Oaxaca	1.95	0.00	4.00	2.05	1.04	1.09E-04
21 Puebla	5.21	2.19	8.23	3.02	1.54	2.38E-04
22 Querétaro	9.72	4.60	14.84	5.12	2.61	6.81E-04
23 Quintana Roo	16.28	9.23	23.32	7.04	3.59	1.29E-03
24 San Luis Potosí	4.07	0.30	7.84	3.77	1.92	3.70E-04
25 Sinaloa	9.39	3.83	14.94	5.55	2.83	8.01E-04
26 Sonora	3.24	0.47	6.00	2.76	1.41	1.99E-04
27 Tabasco	5.47	1.36	9.57	4.11	2.09	4.39E-04
28 Tamaulipas	7.64	2.83	12.44	4.80	2.45	6.00E-04
29 Tlaxcala	2.67	0.00	5.61	2.94	1.50	2.24E-04
30 Veracruz	4.91	0.65	9.17	4.26	2.17	4.71E-04
31 Yucatán	2.51	0.00	6.14	3.63	1.85	3.42E-04
32 Zacatecas	5.40	0.45	10.36	4.96	2.53	6.39E-04

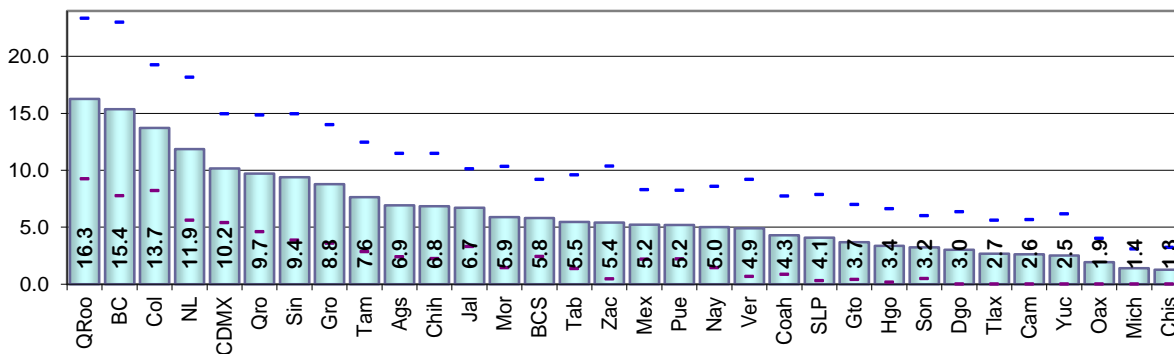

Resultados por entidad federativa  
Indicadores referidos a: Ciudadanos con Credenciales vigencia 2019 y 2020

Cuadro 166. Fallecidos con registro electoral por entidad federativa, 2021

Entidad federativa	Estimación del indicador %	Intervalo de confianza (95%)		Precisión %	Error estándar %	Error cuadrático medio
		Límite inferior	Límite superior			
Nacional	2.63	2.04	3.21	0.59	0.30	9.04E-06
1 Aguascalientes	2.62	0.00	6.41	3.79	1.93	3.73E-04
2 Baja California	0.00	0.00	0.00	0.00	0.00	0.00E+00
3 Baja California Sur	2.72	0.00	5.71	2.98	1.52	2.31E-04
4 Campeche	2.39	0.00	5.34	2.95	1.51	2.27E-04
5 Coahuila	2.54	0.00	5.18	2.64	1.35	1.81E-04
6 Colima	1.06	0.00	3.14	2.08	1.06	1.13E-04
7 Chiapas	1.42	0.00	3.93	2.50	1.28	1.63E-04
8 Chihuahua	3.59	0.43	6.75	3.16	1.61	2.60E-04
9 Ciudad de México	3.55	0.54	6.56	3.01	1.54	2.36E-04
10 Durango	4.22	0.48	7.96	3.74	1.91	3.64E-04
11 Guanajuato	0.86	0.00	2.55	1.69	0.86	7.43E-05
12 Guerrero	4.94	0.71	9.17	4.23	2.16	4.65E-04
13 Hidalgo	1.79	0.00	4.22	2.43	1.24	1.53E-04
14 Jalisco	2.68	0.52	4.84	2.16	1.10	1.21E-04
15 México	2.20	0.51	3.90	1.69	0.86	7.46E-05
16 Michoacán	3.86	1.00	6.73	2.87	1.46	2.13E-04
17 Morelos	0.76	0.00	1.94	1.18	0.60	3.62E-05
18 Nayarit	3.15	0.11	6.19	3.04	1.55	2.40E-04
19 Nuevo León	3.06	0.00	6.26	3.20	1.63	2.67E-04
20 Oaxaca	6.26	0.23	12.29	6.03	3.08	9.46E-04
21 Puebla	4.80	0.68	8.93	4.13	2.11	4.43E-04
22 Querétaro	1.78	0.00	4.14	2.35	1.20	1.44E-04
23 Quintana Roo	1.58	0.00	4.02	2.44	1.25	1.55E-04
24 San Luis Potosí	3.09	0.02	6.17	3.07	1.57	2.46E-04
25 Sinaloa	4.50	0.66	8.34	3.84	1.96	3.84E-04
26 Sonora	0.76	0.00	2.26	1.50	0.76	5.82E-05
27 Tabasco	0.00	0.00	0.00	0.00	0.00	0.00E+00
28 Tamaulipas	1.62	0.00	3.54	1.92	0.98	9.58E-05
29 Tlaxcala	2.67	0.00	5.63	2.95	1.51	2.27E-04
30 Veracruz	1.03	0.00	2.46	1.44	0.73	5.36E-05
31 Yucatán	2.75	0.00	5.97	3.22	1.64	2.70E-04
32 Zacatecas	1.21	0.00	3.59	2.38	1.22	1.48E-04

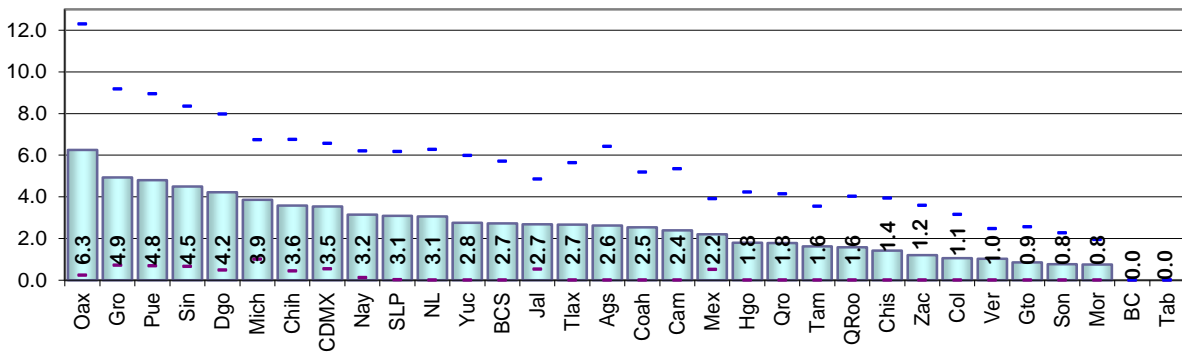

Cuadro 167. Ciudadanos no reconocidos y el domicilio es predio no habitado por entidad federativa, 2021

Entidad federativa	Estimación del indicador %	Intervalo de confianza (95%)		Precisión %	Error estándar %	Error cuadrático medio
		Límite inferior	Límite superior			
Nacional	4.51	3.80	5.22	0.71	0.36	1.31E-05
1 Aguascalientes	1.57	0.00	3.77	2.20	1.12	1.26E-04
2 Baja California	6.44	1.28	11.60	5.16	2.63	6.93E-04
3 Baja California Sur	20.28	13.95	26.60	6.33	3.23	1.04E-03
4 Campeche	4.90	0.57	9.23	4.33	2.21	4.88E-04
5 Coahuila	1.82	0.00	3.83	2.01	1.02	1.05E-04
6 Colima	5.49	1.50	9.49	4.00	2.04	4.15E-04
7 Chiapas	4.06	0.00	9.02	4.96	2.53	6.39E-04
8 Chihuahua	2.84	0.51	5.16	2.33	1.19	1.41E-04
9 Ciudad de México	6.87	3.52	10.23	3.35	1.71	2.92E-04
10 Durango	8.54	2.69	14.40	5.86	2.99	8.91E-04
11 Guanajuato	2.97	0.00	6.02	3.05	1.56	2.42E-04
12 Guerrero	0.40	0.00	1.19	0.79	0.40	1.61E-05
13 Hidalgo	1.34	0.07	2.61	1.27	0.65	4.18E-05
14 Jalisco	11.12	6.74	15.50	4.38	2.23	4.98E-04
15 México	2.99	0.93	5.04	2.06	1.05	1.10E-04
16 Michoacán	3.75	1.19	6.30	2.55	1.30	1.69E-04
17 Morelos	5.21	1.12	9.31	4.10	2.09	4.36E-04
18 Nayarit	3.88	0.92	6.84	2.96	1.51	2.27E-04
19 Nuevo León	7.04	2.69	11.38	4.34	2.21	4.90E-04
20 Oaxaca	1.88	0.00	4.40	2.52	1.29	1.65E-04
21 Puebla	2.31	0.00	5.11	2.80	1.43	2.04E-04
22 Querétaro	1.49	0.00	3.48	1.99	1.02	1.03E-04
23 Quintana Roo	9.76	4.70	14.81	5.05	2.58	6.64E-04
24 San Luis Potosí	8.72	3.78	13.67	4.95	2.52	6.36E-04
25 Sinaloa	1.57	0.00	3.76	2.19	1.12	1.25E-04
26 Sonora	5.73	1.41	10.06	4.33	2.21	4.86E-04
27 Tabasco	3.98	0.34	7.62	3.64	1.86	3.44E-04
28 Tamaulipas	5.35	1.09	9.61	4.26	2.17	4.71E-04
29 Tlaxcala	1.05	0.00	2.32	1.27	0.65	4.19E-05
30 Veracruz	1.38	0.00	3.31	1.94	0.99	9.74E-05
31 Yucatán	6.39	1.05	11.73	5.34	2.72	7.41E-04
32 Zacatecas	1.07	0.00	2.47	1.40	0.71	5.09E-05

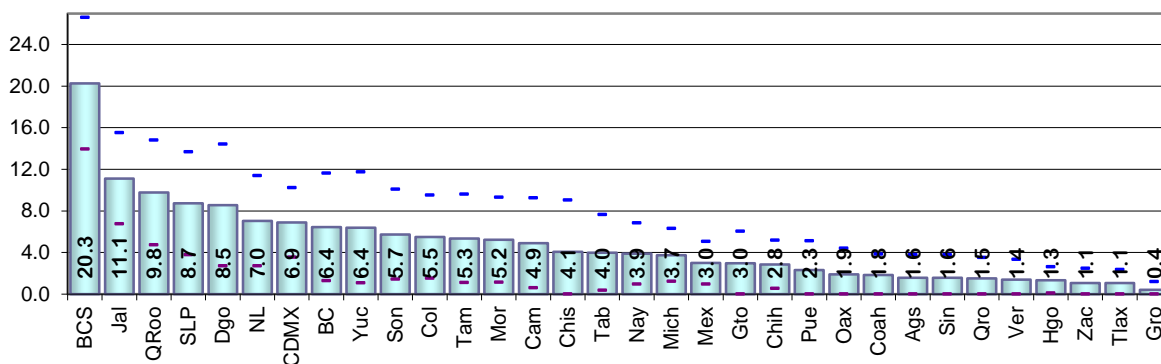



Resultados por entidad federativa

Indicadores referidos a: Ciudadanos con Credenciales vigencia 2019 y 2020

**Cuadro 168. Domicilios no localizados de los ciudadanos con registro electoral por entidad federativa, 2021**

Entidad federativa	Estimación del indicador %	Intervalo de confianza (95%)		Precisión %	Error estándar %	Error cuadrático medio
		Límite inferior	Límite superior			
Nacional	0.56	0.30	0.82	0.26	0.13	1.71E-06
1 Aguascalientes	0.00	0.00	0.00	0.00	0.00	0.00E+00
2 Baja California	0.00	0.00	0.00	0.00	0.00	0.00E+00
3 Baja California Sur	6.88	1.81	11.95	5.07	2.59	6.68E-04
4 Campeche	2.26	0.00	4.84	2.58	1.32	1.74E-04
5 Coahuila	0.00	0.00	0.00	0.00	0.00	0.00E+00
6 Colima	0.00	0.00	0.00	0.00	0.00	0.00E+00
7 Chiapas	3.16	0.00	7.79	4.63	2.36	5.58E-04
8 Chihuahua	0.00	0.00	0.00	0.00	0.00	0.00E+00
9 Ciudad de México	0.54	0.00	1.59	1.06	0.54	2.90E-05
10 Durango	3.10	0.00	6.68	3.57	1.82	3.32E-04
11 Guanajuato	0.00	0.00	0.00	0.00	0.00	0.00E+00
12 Guerrero	0.00	0.00	0.00	0.00	0.00	0.00E+00
13 Hidalgo	0.39	0.00	1.01	0.62	0.32	9.98E-06
14 Jalisco	0.00	0.00	0.00	0.00	0.00	0.00E+00
15 México	0.43	0.00	1.29	0.85	0.44	1.90E-05
16 Michoacán	0.00	0.00	0.00	0.00	0.00	0.00E+00
17 Morelos	6.13	1.65	10.62	4.48	2.29	5.23E-04
18 Nayarit	0.00	0.00	0.00	0.00	0.00	0.00E+00
19 Nuevo León	0.00	0.00	0.00	0.00	0.00	0.00E+00
20 Oaxaca	1.78	0.00	4.29	2.50	1.28	1.63E-04
21 Puebla	0.92	0.00	2.74	1.82	0.93	8.61E-05
22 Querétaro	0.00	0.00	0.00	0.00	0.00	0.00E+00
23 Quintana Roo	0.00	0.00	0.00	0.00	0.00	0.00E+00
24 San Luis Potosí	0.00	0.00	0.00	0.00	0.00	0.00E+00
25 Sinaloa	0.00	0.00	0.00	0.00	0.00	0.00E+00
26 Sonora	0.00	0.00	0.00	0.00	0.00	0.00E+00
27 Tabasco	0.00	0.00	0.00	0.00	0.00	0.00E+00
28 Tamaulipas	0.00	0.00	0.00	0.00	0.00	0.00E+00
29 Tlaxcala	0.00	0.00	0.00	0.00	0.00	0.00E+00
30 Veracruz	0.79	0.00	2.33	1.54	0.79	6.19E-05
31 Yucatán	1.03	0.00	3.06	2.03	1.04	1.08E-04
32 Zacatecas	0.00	0.00	0.00	0.00	0.00	0.00E+00

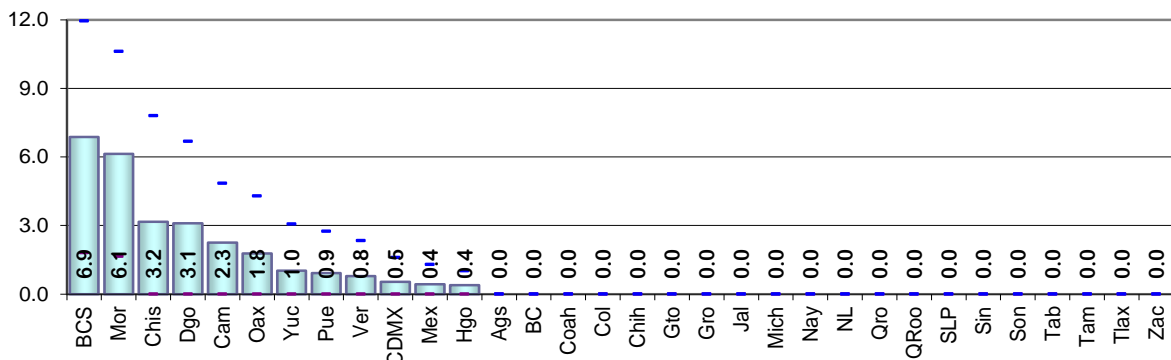

## 5.5. Credenciales *vigencia 2021*

**Resultados Nacionales**  
Indicadores referidos a: Ciudadanos con Credenciales vigencia 2021

### 5.5.1. Resultados nacionales

**Cuadro 169. Situación de residencia y causa de no residencia en el domicilio de registro de los ciudadanos con Credenciales vigencia 2021, 2021**

Indicador	Estimación del indicador %	Intervalo de confianza (95%)		Precisión %	Error estándar %	Error cuadrático medio
		Límite inferior	Límite superior			
Residentes en la sección de registro	82.36	81.09	83.64	1.28	0.65	4.24E-05
Residentes en el domicilio de registro	73.38	71.98	74.77	1.39	0.71	5.05E-05
Causas de no residencia en el domicilio del registro electoral:						
Cambio de domicilio no reportado	20.28	19.02	21.55	1.26	0.64	4.16E-05
Al mismo municipio	6.93	6.19	7.66	0.73	0.37	1.39E-05
A otro municipio dentro del mismo estado	2.91	2.35	3.47	0.56	0.29	8.14E-06
A otro estado	1.57	1.17	1.96	0.39	0.20	4.05E-06
A otro país	2.29	1.80	2.78	0.49	0.25	6.17E-06
Destino del cambio no especificado	6.59	5.78	7.40	0.81	0.41	1.71E-05
Fallecidos con registro electoral	1.54	1.18	1.90	0.36	0.18	3.33E-06
Reconocidos que no han vivido en el domicilio	0.39	0.18	0.60	0.21	0.11	1.14E-06
Suspendidos de derechos políticos	0.01	-0.01	0.03	0.02	0.01	9.08E-09
Residentes con domicilio mal ubicado	1.04	0.67	1.41	0.37	0.19	3.63E-06
Otra causa de no residencia en el domicilio de registro	0.48	0.24	0.71	0.24	0.12	1.45E-06
Causa de no residencia no especificada	2.89	2.37	3.40	0.52	0.26	6.92E-06
Error en la sección del registro electoral	1.56	1.12	2.00	0.44	0.22	5.04E-06
Ciudadanos no reconocidos con registro electoral	4.05	3.42	4.68	0.63	0.32	1.03E-05
Ciudadanos no reconocidos y el domicilio es vivienda habitada	2.86	2.31	3.40	0.55	0.28	7.78E-06
Ciudadanos no reconocidos y el domicilio es predio no habitado	0.72	0.46	0.98	0.26	0.13	1.75E-06
Domicilios no localizados de los ciudadanos con registro electoral	0.56	0.31	0.82	0.25	0.13	1.68E-06

**Cuadro 170. Residentes habituales con Credenciales vigencia 2021 ausentes al momento de la entrevista según causa y tiempo de ausencia, y lugar en el que se encontraban, 2021**

Indicador	Estimación del indicador %	Intervalo de confianza (95%)		Precisión %	Error estándar %	Error cuadrático medio
		Límite inferior	Límite superior			
Residentes habituales ausentes al momento de la entrevista	29.37	27.73	31.02	1.65	0.84	7.04E-05
Causas de ausencia:						
Estaba trabajando	23.82	22.31	25.33	1.51	0.77	5.94E-05
Estaba estudiando	0.25	0.10	0.41	0.15	0.08	6.22E-07
Estaba de viaje, vacaciones, paseo o asunto personal	4.34	3.67	5.02	0.68	0.35	1.19E-05
Estaba enfermo u hospitalizado	0.66	0.38	0.95	0.29	0.15	2.13E-06
Otra causa	0.20	0.05	0.36	0.16	0.08	6.50E-07
No sabe	0.09	0.01	0.17	0.08	0.04	1.77E-07
Tiempo de ausencia:						
Regresa diario	15.65	14.42	16.88	1.23	0.63	3.92E-05
De un día a un mes	5.82	4.95	6.70	0.87	0.45	1.99E-05
De uno a seis meses	3.68	3.00	4.37	0.68	0.35	1.21E-05
Más de seis meses y menos de un año	0.29	0.10	0.48	0.19	0.10	9.57E-07
Un año o más	0.62	0.34	0.91	0.29	0.15	2.13E-06
Tiempo de ausencia no especificado	3.30	2.72	3.88	0.58	0.29	8.64E-06
Lugar en el que estudian o trabajan los ciudadanos ausentes:						
Mismo municipio	13.77	12.61	14.93	1.16	0.59	3.48E-05
Otro municipio de la entidad	5.88	5.04	6.73	0.85	0.43	1.86E-05
Otra entidad	2.22	1.64	2.80	0.58	0.29	8.67E-06
Fuera del país	0.90	0.54	1.26	0.36	0.18	3.34E-06
No especificó lugar	1.30	0.90	1.70	0.40	0.21	4.23E-06

## 5.5.2. Resultados por tipo de sección

Cuadro 171. Situación de residencia y causa de no residencia en el domicilio de los ciudadanos con Credenciales vigencia 2021 en secciones urbanas, 2021

Indicador	Estimación del indicador %	Intervalo de confianza (95%)		Precisión %	Error estándar %	Error cuadrático medio
		Límite inferior	Límite superior			
Residentes en la sección de registro	81.25	79.64	82.87	1.61	0.82	6.77E-05
Residentes en el domicilio de registro	70.64	68.89	72.40	1.76	0.90	8.05E-05
Causas de no residencia en el domicilio del registro electoral:						
Cambio de domicilio no reportado	21.79	20.22	23.37	1.58	0.80	6.46E-05
Al mismo municipio	7.64	6.69	8.58	0.95	0.48	2.32E-05
A otro municipio dentro del mismo estado	2.63	2.01	3.26	0.63	0.32	1.02E-05
A otro estado	1.36	0.89	1.83	0.47	0.24	5.71E-06
A otro país	1.90	1.37	2.44	0.54	0.27	7.51E-06
Destino del cambio no especificado	8.25	7.15	9.36	1.11	0.56	3.18E-05
Fallecidos con registro electoral	1.52	1.08	1.96	0.44	0.22	5.01E-06
Reconocidos que no han vivido en el domicilio	0.49	0.20	0.78	0.29	0.15	2.22E-06
Suspendidos de derechos políticos	0.01	0.00	0.02	0.01	0.01	4.54E-09
Residentes con domicilio mal ubicado	1.36	0.84	1.88	0.52	0.27	7.08E-06
Otra causa de no residencia en el domicilio de registro	0.50	0.21	0.79	0.29	0.15	2.13E-06
Causa de no residencia no especificada	3.69	2.97	4.41	0.72	0.37	1.35E-05
Error en la sección del registro electoral	2.04	1.43	2.64	0.61	0.31	9.56E-06
Ciudadanos no reconocidos con registro electoral	5.13	4.26	6.00	0.87	0.44	1.96E-05
Ciudadanos no reconocidos y el domicilio es vivienda habitada	3.66	2.90	4.42	0.76	0.39	1.50E-05
Ciudadanos no reconocidos y el domicilio es predio no habitado	0.90	0.55	1.26	0.36	0.18	3.29E-06
Domicilios no localizados de los ciudadanos con registro electoral	0.68	0.33	1.04	0.35	0.18	3.27E-06

**Cuadro 172. Residentes habituales con Credenciales vigencia 2021 ausentes al momento de la entrevista según causa y tiempo de ausencia, y lugar en el que se encontraban en secciones urbanas, 2021**

Indicador	Estimación del indicador %	Intervalo de confianza (95%)		Precisión %	Error estándar %	Error cuadrático medio
		Límite inferior	Límite superior			
Residentes habituales ausentes al momento de la entrevista	27.34	25.49	29.20	1.86	0.95	8.96E-05
Causas de ausencia:						
Estaba trabajando	21.45	19.78	23.12	1.67	0.85	7.23E-05
Estaba estudiando	0.29	0.08	0.50	0.21	0.11	1.13E-06
Estaba de viaje, vacaciones, paseo o asunto personal	4.55	3.70	5.41	0.85	0.44	1.90E-05
Estaba enfermo u hospitalizado	0.66	0.30	1.02	0.36	0.18	3.30E-06
Otra causa	0.29	0.06	0.51	0.23	0.12	1.34E-06
No sabe	0.10	0.00	0.21	0.11	0.05	2.95E-07
Tiempo de ausencia:						
Regresa diario	16.69	15.19	18.18	1.50	0.76	5.83E-05
De un día a un mes	4.30	3.50	5.09	0.80	0.41	1.64E-05
De uno a seis meses	2.59	1.90	3.28	0.69	0.35	1.23E-05
Más de seis meses y menos de un año	0.21	0.02	0.39	0.18	0.09	8.71E-07
Un año o más	0.25	0.08	0.43	0.17	0.09	7.75E-07
Tiempo de ausencia no especificado	3.31	2.61	4.01	0.70	0.36	1.27E-05
Lugar en el que estudian o trabajan los ciudadanos ausentes:						
Mismo municipio	13.52	12.19	14.84	1.32	0.68	4.56E-05
Otro municipio de la entidad	4.37	3.55	5.18	0.82	0.42	1.73E-05
Otra entidad	1.72	1.13	2.31	0.59	0.30	9.12E-06
Fuera del país	0.52	0.23	0.80	0.28	0.15	2.11E-06
No especificó lugar	1.62	1.07	2.17	0.55	0.28	7.84E-06

## Resultados Nacionales

## Indicadores referidos a: Ciudadanos con Credenciales vigencia 2021

Cuadro 173. Situación de residencia y causa de no residencia en el domicilio de los ciudadanos con Credenciales vigencia 2021 en secciones no urbanas, 2021

Indicador	Estimación del indicador %	Intervalo de confianza (95%)		Precisión %	Error estándar %	Error cuadrático medio
		Límite inferior	Límite superior			
Residentes en la sección de registro	84.67	82.58	86.76	2.09	1.06	1.13E-04
Residentes en el domicilio de registro	79.57	77.29	81.84	2.27	1.16	1.34E-04
Causas de no residencia en el domicilio del registro electoral:						
Cambio de domicilio no reportado	16.86	14.74	18.99	2.12	1.08	1.17E-04
Al mismo municipio	5.32	4.22	6.41	1.09	0.56	3.11E-05
A otro municipio dentro del mismo estado	3.53	2.38	4.68	1.15	0.59	3.44E-05
A otro estado	2.03	1.30	2.76	0.73	0.37	1.40E-05
A otro país	3.16	2.14	4.18	1.02	0.52	2.71E-05
Destino del cambio no especificado	2.83	1.96	3.69	0.86	0.44	1.93E-05
Fallecidos con registro electoral	1.58	0.94	2.21	0.64	0.32	1.05E-05
Reconocidos que no han vivido en el domicilio	0.15	0.00	0.32	0.17	0.09	7.37E-07
Suspendidos de derechos políticos	0.03	0.00	0.08	0.05	0.03	7.35E-08
Residentes con domicilio mal ubicado	0.32	0.03	0.60	0.28	0.14	2.08E-06
Otra causa de no residencia en el domicilio de registro	0.43	0.01	0.85	0.42	0.21	4.52E-06
Causa de no residencia no especificada	1.07	0.60	1.53	0.47	0.24	5.69E-06
Error en la sección del registro electoral	0.45	0.06	0.84	0.39	0.20	3.96E-06
Ciudadanos no reconocidos con registro electoral	1.57	0.92	2.22	0.65	0.33	1.10E-05
Ciudadanos no reconocidos y el domicilio es vivienda habitada	1.02	0.52	1.52	0.50	0.26	6.59E-06
Ciudadanos no reconocidos y el domicilio es predio no habitado	0.31	0.05	0.58	0.27	0.14	1.84E-06
Domicilios no localizados de los ciudadanos con registro electoral	0.28	0.08	0.49	0.21	0.11	1.13E-06

**Cuadro 174. Residentes habituales con Credenciales vigencia 2021 ausentes al momento de la entrevista según causa y tiempo de ausencia, y lugar en el que se encontraban en secciones no urbanas, 2021**

Indicador	Estimación del indicador %	Intervalo de confianza (95%)		Precisión %	Error estándar %	Error cuadrático medio
		Límite inferior	Límite superior			
Residentes habituales ausentes al momento de la entrevista	33.98	30.62	37.35	3.37	1.72	2.95E-04
Causas de ausencia:						
Estaba trabajando	29.19	26.02	32.37	3.17	1.62	2.62E-04
Estaba estudiando	0.16	0.00	0.34	0.18	0.09	8.58E-07
Estaba de viaje, vacaciones, paseo o asunto personal	3.88	2.80	4.96	1.08	0.55	3.03E-05
Estaba enfermo u hospitalizado	0.67	0.20	1.14	0.47	0.24	5.77E-06
Otra causa	0.02	0.00	0.06	0.04	0.02	3.77E-08
No sabe	0.06	0.00	0.18	0.12	0.06	3.76E-07
Tiempo de ausencia:						
Regresa diario	13.31	11.18	15.44	2.13	1.09	1.18E-04
De un día a un mes	9.28	7.10	11.47	2.19	1.11	1.24E-04
De uno a seis meses	6.16	4.55	7.78	1.62	0.82	6.78E-05
Más de seis meses y menos de un año	0.49	0.02	0.96	0.47	0.24	5.69E-06
Un año o más	1.46	0.62	2.31	0.84	0.43	1.85E-05
Tiempo de ausencia no especificado	3.27	2.25	4.30	1.02	0.52	2.73E-05
Lugar en el que estudian o trabajan los ciudadanos ausentes:						
Mismo municipio	14.34	11.99	16.68	2.35	1.20	1.43E-04
Otro municipio de la entidad	9.32	7.25	11.39	2.07	1.06	1.12E-04
Otra entidad	3.36	2.04	4.68	1.32	0.67	4.52E-05
Fuera del país	1.77	0.81	2.73	0.96	0.49	2.41E-05
No especificó lugar	0.56	0.13	1.00	0.43	0.22	4.90E-06



## 5.5.3. Resultados por tipo de distrito

Cuadro 175. Situación de residencia y causa de no residencia en el domicilio de registro de los ciudadanos con Credenciales vigencia 2021 por tipo de distrito, 2021

Tipo de distrito	Estimación del indicador %	Intervalo de confianza (95%)		Precisión %	Error estándar %	Error cuadrático medio
		Límite inferior	Límite superior			
<b>Residentes en la sección de registro</b>						
Rural estable	84.49	81.68	87.30	2.81	1.43	2.06E-04
Rural Disperso Atractor	84.72	81.91	87.52	2.81	1.43	2.05E-04
Promedio	81.47	77.79	85.15	3.68	1.88	3.52E-04
Urbano concentrado expulsor	81.79	76.01	87.58	5.78	2.95	8.70E-04
Urbano expulsor	84.40	80.24	88.56	4.16	2.12	4.50E-04
Urbano Atractor	79.88	77.62	82.15	2.27	1.16	1.34E-04
Urbano Altamente Atractor	80.52	75.53	85.52	5.00	2.55	6.49E-04
<b>Residentes en el domicilio de registro</b>						
Rural estable	80.27	77.12	83.43	3.16	1.61	2.59E-04
Rural Disperso Atractor	79.44	76.20	82.67	3.24	1.65	2.73E-04
Promedio	72.05	68.22	75.87	3.82	1.95	3.80E-04
Urbano concentrado expulsor	70.18	63.32	77.04	6.86	3.50	1.22E-03
Urbano expulsor	71.99	67.36	76.62	4.63	2.36	5.57E-04
Urbano Atractor	69.51	67.21	71.81	2.30	1.17	1.37E-04
Urbano Altamente Atractor	62.80	55.65	69.94	7.15	3.64	1.33E-03
<b>Cambio de domicilio no reportado</b>						
Rural estable	16.13	13.49	18.78	2.64	1.35	1.81E-04
Rural Disperso Atractor	16.44	13.35	19.53	3.09	1.58	2.48E-04
Promedio	21.02	17.38	24.67	3.65	1.86	3.46E-04
Urbano concentrado expulsor	18.96	13.40	24.52	5.56	2.83	8.03E-04
Urbano expulsor	18.80	14.89	22.72	3.92	2.00	3.99E-04
Urbano Atractor	24.28	22.03	26.53	2.25	1.15	1.32E-04
Urbano Altamente Atractor	27.53	20.58	34.48	6.95	3.54	1.25E-03
<b>Cambio de domicilio no reportado al mismo municipio</b>						
Rural estable	4.25	2.91	5.58	1.34	0.68	4.63E-05
Rural Disperso Atractor	6.38	4.51	8.24	1.87	0.95	9.09E-05
Promedio	7.87	5.37	10.36	2.49	1.27	1.62E-04
Urbano concentrado expulsor	1.48	0.00	3.08	1.60	0.82	6.64E-05
Urbano expulsor	4.81	2.78	6.84	2.03	1.03	1.07E-04
Urbano Atractor	10.34	8.85	11.83	1.49	0.76	5.79E-05
Urbano Altamente Atractor	9.19	5.59	12.79	3.60	1.84	3.37E-04
<b>Cambio de domicilio no reportado a otro municipio dentro del mismo estado</b>						
Rural estable	3.62	1.99	5.24	1.62	0.83	6.84E-05
Rural Disperso Atractor	3.57	2.11	5.03	1.46	0.74	5.53E-05
Promedio	3.31	1.74	4.89	1.57	0.80	6.42E-05
Urbano concentrado expulsor	3.83	1.59	6.07	2.24	1.14	1.30E-04
Urbano expulsor	2.19	0.59	3.79	1.60	0.82	6.67E-05
Urbano Atractor	2.17	1.38	2.97	0.80	0.41	1.64E-05
Urbano Altamente Atractor	1.31	0.00	2.75	1.43	0.73	5.33E-05
<b>Cambio de domicilio no reportado a otro estado</b>						
Rural estable	1.55	0.73	2.36	0.82	0.42	1.73E-05
Rural Disperso Atractor	1.66	0.73	2.59	0.93	0.47	2.25E-05
Promedio	1.28	0.35	2.20	0.92	0.47	2.22E-05
Urbano concentrado expulsor	3.35	0.86	5.84	2.49	1.27	1.62E-04
Urbano expulsor	1.59	0.26	2.91	1.32	0.67	4.55E-05
Urbano Atractor	1.29	0.69	1.90	0.61	0.31	9.52E-06
Urbano Altamente Atractor	0.52	0.01	1.04	0.51	0.26	6.89E-06

Cuadro 175. Situación de residencia y causa de no residencia en el domicilio de registro de los ciudadanos con Credenciales vigencia 2021 por tipo de distrito, 2021

Tipo de distrito	Estimación del indicador %	Intervalo de confianza (95%)		Precisión %	Error estándar %	Error cuadrático medio
		Límite inferior	Límite superior			
<b>Cambio de domicilio no reportado a otro país</b>						
Rural estable	2.84	1.55	4.12	1.28	0.65	4.29E-05
Rural Disperso Atractor	2.07	0.92	3.21	1.14	0.58	3.40E-05
Promedio	1.63	0.62	2.64	1.01	0.52	2.66E-05
Urbano concentrado expulsor	0.76	0.00	1.94	1.17	0.60	3.58E-05
Urbano expulsor	1.46	0.00	2.98	1.53	0.78	6.07E-05
Urbano Atractor	3.12	2.13	4.12	1.00	0.51	2.58E-05
Urbano Altamente Atractor	1.48	0.00	3.38	1.90	0.97	9.40E-05
<b>Destino del cambio no especificado</b>						
Rural estable	3.89	2.41	5.36	1.47	0.75	5.64E-05
Rural Disperso Atractor	2.77	1.38	4.16	1.39	0.71	5.02E-05
Promedio	6.94	4.68	9.19	2.25	1.15	1.32E-04
Urbano concentrado expulsor	9.54	5.23	13.85	4.31	2.20	4.82E-04
Urbano expulsor	8.76	5.98	11.53	2.77	1.41	2.00E-04
Urbano Atractor	7.36	6.01	8.70	1.35	0.69	4.71E-05
Urbano Altamente Atractor	15.03	8.23	21.82	6.80	3.47	1.20E-03
<b>Fallecidos con registro electoral</b>						
Rural estable	1.81	0.89	2.72	0.91	0.47	2.18E-05
Rural Disperso Atractor	1.53	0.67	2.40	0.86	0.44	1.94E-05
Promedio	2.50	1.19	3.81	1.31	0.67	4.49E-05
Urbano concentrado expulsor	0.71	0.00	1.69	0.98	0.50	2.49E-05
Urbano expulsor	1.34	0.15	2.52	1.19	0.61	3.66E-05
Urbano Atractor	1.34	0.79	1.90	0.56	0.28	8.12E-06
Urbano Altamente Atractor	0.69	0.00	1.80	1.11	0.56	3.18E-05
<b>Reconocidos que no han vivido en el domicilio</b>						
Rural estable	0.14	0.00	0.30	0.16	0.08	7.06E-07
Rural Disperso Atractor	0.19	0.00	0.41	0.22	0.11	1.28E-06
Promedio	0.14	0.00	0.41	0.27	0.14	1.91E-06
Urbano concentrado expulsor	1.89	0.01	3.76	1.88	0.96	9.16E-05
Urbano expulsor	0.26	0.00	0.63	0.37	0.19	3.47E-06
Urbano Atractor	0.17	0.00	0.34	0.17	0.09	7.88E-07
Urbano Altamente Atractor	2.23	0.00	5.04	2.81	1.43	2.05E-04
<b>Suspendidos de derechos políticos</b>						
Rural estable	0.02	0.00	0.07	0.05	0.02	6.05E-08
Rural Disperso Atractor	0.06	0.00	0.18	0.12	0.06	3.51E-07
Promedio	0.00	0.00	0.00	0.00	0.00	0.00E+00
Urbano concentrado expulsor	0.00	0.00	0.00	0.00	0.00	0.00E+00
Urbano expulsor	0.00	0.00	0.00	0.00	0.00	0.00E+00
Urbano Atractor	0.00	0.00	0.00	0.00	0.00	0.00E+00
Urbano Altamente Atractor	0.00	0.00	0.00	0.00	0.00	0.00E+00
<b>Residentes con domicilio mal ubicado</b>						
Rural estable	1.06	0.15	1.98	0.92	0.47	2.18E-05
Rural Disperso Atractor	0.35	0.00	0.79	0.44	0.22	4.95E-06
Promedio	0.78	0.08	1.49	0.71	0.36	1.30E-05
Urbano concentrado expulsor	2.04	0.00	4.09	2.05	1.05	1.09E-04
Urbano expulsor	1.62	0.18	3.07	1.45	0.74	5.44E-05
Urbano Atractor	1.07	0.42	1.72	0.65	0.33	1.11E-05
Urbano Altamente Atractor	0.24	0.00	0.57	0.33	0.17	2.87E-06

Cuadro 175. Situación de residencia y causa de no residencia en el domicilio de registro de los ciudadanos con Credenciales vigencia 2021 por tipo de distrito, 2021

Tipo de distrito	Estimación del indicador %	Intervalo de confianza (95%)		Precisión %	Error estándar %	Error cuadrático medio
		Límite inferior	Límite superior			
<b>Otra causa de no residencia en el domicilio de registro</b>						
Rural estable	0.32	0.00	0.65	0.34	0.17	2.94E-06
Rural Disperso Atractor	0.75	0.00	1.62	0.87	0.44	1.95E-05
Promedio	0.25	0.00	0.60	0.35	0.18	3.27E-06
Urbano concentrado expulsor	1.57	0.00	3.40	1.83	0.94	8.74E-05
Urbano expulsor	0.41	0.00	0.99	0.59	0.30	8.96E-06
Urbano Atractor	0.31	0.06	0.55	0.24	0.12	1.53E-06
Urbano Altamente Atractor	0.23	0.00	0.58	0.35	0.18	3.18E-06
<b>Causa de no residencia no especificada</b>						
Rural estable	0.25	0.00	0.58	0.34	0.17	2.93E-06
Rural Disperso Atractor	1.23	0.54	1.92	0.69	0.35	1.24E-05
Promedio	3.26	1.83	4.69	1.43	0.73	5.29E-05
Urbano concentrado expulsor	4.66	1.57	7.74	3.08	1.57	2.47E-04
Urbano expulsor	5.58	3.30	7.86	2.28	1.16	1.35E-04
Urbano Atractor	3.32	2.41	4.23	0.91	0.46	2.15E-05
Urbano Altamente Atractor	6.28	2.77	9.78	3.50	1.79	3.19E-04
<b>Error en la sección del registro electoral</b>						
Rural estable	1.34	0.28	2.40	1.06	0.54	2.92E-05
Rural Disperso Atractor	0.45	0.00	0.93	0.48	0.24	5.92E-06
Promedio	1.14	0.32	1.95	0.81	0.41	1.72E-05
Urbano concentrado expulsor	1.97	0.00	3.96	1.99	1.01	1.03E-04
Urbano expulsor	4.12	1.97	6.27	2.15	1.10	1.20E-04
Urbano Atractor	1.46	0.74	2.18	0.72	0.37	1.35E-05
Urbano Altamente Atractor	0.94	0.01	1.87	0.93	0.47	2.24E-05
<b>Ciudadanos no reconocidos con registro electoral</b>						
Rural estable	0.41	0.00	0.82	0.41	0.21	4.38E-06
Rural Disperso Atractor	2.18	1.24	3.12	0.94	0.48	2.32E-05
Promedio	5.02	3.06	6.99	1.97	1.00	1.00E-04
Urbano concentrado expulsor	5.58	2.10	9.06	3.48	1.78	3.16E-04
Urbano expulsor	7.27	4.58	9.96	2.69	1.37	1.88E-04
Urbano Atractor	4.73	3.55	5.90	1.17	0.60	3.57E-05
Urbano Altamente Atractor	7.88	4.12	11.65	3.76	1.92	3.68E-04
<b>Ciudadanos no reconocidos y el domicilio es vivienda habitada</b>						
Rural estable	0.14	0.00	0.38	0.23	0.12	1.42E-06
Rural Disperso Atractor	1.35	0.59	2.11	0.76	0.39	1.50E-05
Promedio	3.74	1.98	5.51	1.76	0.90	8.08E-05
Urbano concentrado expulsor	4.13	0.91	7.35	3.22	1.64	2.69E-04
Urbano expulsor	5.91	3.61	8.22	2.31	1.18	1.38E-04
Urbano Atractor	2.98	2.02	3.94	0.96	0.49	2.38E-05
Urbano Altamente Atractor	6.80	3.55	10.05	3.25	1.66	2.74E-04
<b>Ciudadanos no reconocidos y el domicilio es predio no habitado</b>						
Rural estable	0.25	0.00	0.58	0.33	0.17	2.92E-06
Rural Disperso Atractor	0.23	0.00	0.50	0.28	0.14	1.97E-06
Promedio	1.00	0.17	1.83	0.83	0.42	1.79E-05
Urbano concentrado expulsor	1.11	0.00	2.37	1.26	0.64	4.13E-05
Urbano expulsor	0.57	0.00	1.39	0.82	0.42	1.74E-05
Urbano Atractor	1.04	0.50	1.59	0.55	0.28	7.73E-06
Urbano Altamente Atractor	0.87	0.00	2.01	1.14	0.58	3.37E-05

Cuadro 175. Situación de residencia y causa de no residencia en el domicilio de registro de los ciudadanos con Credenciales vigencia 2021 por tipo de distrito, 2021

Tipo de distrito	Estimación del indicador %	Intervalo de confianza (95%)		Precisión %	Error estándar %	Error cuadrático medio
		Límite inferior	Límite superior			
<b>Domicilios no localizados de los ciudadanos con registro electoral</b>						
Rural estable	0.10	0.00	0.25	0.15	0.08	6.22E-07
Rural Disperso Atractor	0.63	0.21	1.06	0.42	0.22	4.64E-06
Promedio	0.30	0.00	0.65	0.35	0.18	3.18E-06
Urbano concentrado expulsor	0.32	0.00	0.96	0.64	0.32	1.05E-05
Urbano expulsor	0.84	0.00	2.15	1.30	0.66	4.42E-05
Urbano Atractor	0.93	0.33	1.53	0.60	0.31	9.38E-06
Urbano Altamente Atractor	0.22	0.00	0.66	0.44	0.22	4.95E-06

## Resultados Nacionales

Indicadores referidos a: Ciudadanos con Credenciales vigencia 2021

Cuadro 176. Residentes habituales con Credenciales vigencia 2021 ausentes al momento de la entrevista según causa y tiempo de ausencia, y lugar en el que se encontraban por tipo de distrito, 2021

Tipo de distrito	Estimación del indicador %	Intervalo de confianza (95%)		Precisión %	Error estándar %	Error cuadrático medio
		Límite inferior	Límite superior			
<b>Residentes habituales ausentes al momento de la entrevista</b>						
Rural estable	31.12	26.74	35.50	4.38	2.23	4.98E-04
Rural Disperso Atractor	38.27	33.94	42.60	4.33	2.21	4.88E-04
Promedio	26.72	22.63	30.80	4.08	2.08	4.34E-04
Urbano concentrado expulsor	24.49	17.93	31.06	6.57	3.35	1.12E-03
Urbano expulsor	27.83	22.54	33.11	5.28	2.69	7.25E-04
Urbano Atractor	27.49	24.96	30.02	2.53	1.29	1.66E-04
Urbano Altamente Atractor	27.56	20.75	34.37	6.81	3.47	1.21E-03
<b>Causa de ausencia: estaba trabajando</b>						
Rural estable	25.75	21.72	29.78	4.03	2.05	4.22E-04
Rural Disperso Atractor	32.89	28.69	37.08	4.19	2.14	4.57E-04
Promedio	23.14	19.28	27.00	3.86	1.97	3.87E-04
Urbano concentrado expulsor	18.23	12.42	24.04	5.81	2.96	8.77E-04
Urbano expulsor	19.63	15.29	23.97	4.34	2.21	4.89E-04
Urbano Atractor	21.98	19.71	24.26	2.28	1.16	1.35E-04
Urbano Altamente Atractor	22.04	14.96	29.12	7.08	3.61	1.30E-03
<b>Causa de ausencia: estaba estudiando</b>						
Rural estable	0.39	0.00	0.90	0.51	0.26	6.72E-06
Rural Disperso Atractor	0.16	0.00	0.42	0.26	0.13	1.70E-06
Promedio	0.42	0.00	0.97	0.55	0.28	7.93E-06
Urbano concentrado expulsor	0.42	0.00	1.25	0.82	0.42	1.77E-05
Urbano expulsor	0.14	0.00	0.43	0.28	0.14	2.08E-06
Urbano Atractor	0.12	0.00	0.25	0.13	0.07	4.41E-07
Urbano Altamente Atractor	0.27	0.00	0.79	0.53	0.27	7.17E-06
<b>Causa de ausencia: de vacaciones o viaje</b>						
Rural estable	3.76	2.23	5.29	1.53	0.78	6.06E-05
Rural Disperso Atractor	4.70	2.92	6.47	1.77	0.90	8.18E-05
Promedio	2.57	1.32	3.83	1.25	0.64	4.07E-05
Urbano concentrado expulsor	5.46	2.54	8.37	2.92	1.49	2.21E-04
Urbano expulsor	6.06	2.96	9.16	3.10	1.58	2.49E-04
Urbano Atractor	4.45	3.38	5.51	1.06	0.54	2.95E-05
Urbano Altamente Atractor	4.15	1.46	6.84	2.69	1.37	1.88E-04
<b>Causa de ausencia: estaba enfermo u hospitalizado</b>						
Rural estable	1.22	0.43	2.00	0.79	0.40	1.61E-05
Rural Disperso Atractor	0.39	0.00	0.81	0.42	0.21	4.52E-06
Promedio	0.18	0.00	0.43	0.25	0.13	1.69E-06
Urbano concentrado expulsor	0.38	0.00	1.13	0.75	0.38	1.46E-05
Urbano expulsor	1.15	0.00	2.91	1.76	0.90	8.04E-05
Urbano Atractor	0.52	0.15	0.89	0.37	0.19	3.53E-06
Urbano Altamente Atractor	1.10	0.00	2.60	1.50	0.76	5.82E-05
<b>Causa de ausencia: otra causa</b>						
Rural estable	0.00	0.00	0.00	0.00	0.00	0.00E+00
Rural Disperso Atractor	0.00	0.00	0.00	0.00	0.00	0.00E+00
Promedio	0.41	0.00	1.20	0.79	0.41	1.64E-05
Urbano concentrado expulsor	0.00	0.00	0.00	0.00	0.00	0.00E+00
Urbano expulsor	0.57	0.00	1.37	0.79	0.40	1.64E-05
Urbano Atractor	0.29	0.03	0.55	0.26	0.13	1.77E-06
Urbano Altamente Atractor	0.00	0.00	0.00	0.00	0.00	0.00E+00

Cuadro 176. Residentes habituales con Credenciales vigencia 2021 ausentes al momento de la entrevista según causa y tiempo de ausencia, y lugar en el que se encontraban por tipo de distrito, 2021

Tipo de distrito	Estimación del indicador %	Intervalo de confianza (95%)		Precisión %	Error estándar %	Error cuadrático medio
		Límite inferior	Límite superior			
<b>Causa de ausencia: no sabe</b>						
Rural estable	0.00	0.00	0.00	0.00	0.00	0.00E+00
Rural Disperso Atractor	0.13	0.00	0.40	0.26	0.13	1.79E-06
Promedio	0.00	0.00	0.00	0.00	0.00	0.00E+00
Urbano concentrado expulsor	0.00	0.00	0.00	0.00	0.00	0.00E+00
Urbano expulsor	0.27	0.00	0.80	0.53	0.27	7.23E-06
Urbano Atractor	0.13	0.00	0.29	0.16	0.08	6.41E-07
Urbano Altamente Atractor	0.00	0.00	0.00	0.00	0.00	0.00E+00
<b>Lugar en el que estudian o trabajan: mismo municipio</b>						
Rural estable	10.10	7.60	12.61	2.51	1.28	1.63E-04
Rural Disperso Atractor	20.61	16.89	24.33	3.72	1.90	3.60E-04
Promedio	12.19	9.32	15.06	2.87	1.46	2.14E-04
Urbano concentrado expulsor	8.44	4.41	12.46	4.02	2.05	4.21E-04
Urbano expulsor	13.21	9.52	16.90	3.69	1.88	3.54E-04
Urbano Atractor	15.03	13.01	17.04	2.01	1.03	1.06E-04
Urbano Altamente Atractor	15.67	9.47	21.86	6.19	3.16	9.97E-04
<b>Lugar en el que estudian o trabajan: otro municipio de la entidad</b>						
Rural estable	10.71	7.81	13.60	2.89	1.48	2.18E-04
Rural Disperso Atractor	6.25	4.03	8.46	2.22	1.13	1.28E-04
Promedio	7.44	4.90	9.99	2.55	1.30	1.69E-04
Urbano concentrado expulsor	4.34	1.91	6.78	2.44	1.24	1.54E-04
Urbano expulsor	2.68	0.86	4.49	1.81	0.92	8.55E-05
Urbano Atractor	3.87	2.75	4.98	1.11	0.57	3.23E-05
Urbano Altamente Atractor	3.50	0.02	6.98	3.48	1.77	3.15E-04
<b>Lugar en el que estudian o trabajan: otra entidad</b>						
Rural estable	4.14	2.15	6.12	1.98	1.01	1.02E-04
Rural Disperso Atractor	3.03	1.16	4.90	1.87	0.95	9.09E-05
Promedio	1.16	0.36	1.95	0.80	0.41	1.65E-05
Urbano concentrado expulsor	4.15	1.35	6.94	2.80	1.43	2.03E-04
Urbano expulsor	1.06	0.00	2.21	1.15	0.59	3.45E-05
Urbano Atractor	1.15	0.50	1.79	0.64	0.33	1.07E-05
Urbano Altamente Atractor	1.00	0.00	2.14	1.14	0.58	3.39E-05
<b>Lugar en el que estudian o trabajan: fuera del país</b>						
Rural estable	1.05	0.28	1.83	0.77	0.39	1.54E-05
Rural Disperso Atractor	2.52	0.59	4.46	1.93	0.98	9.70E-05
Promedio	0.94	0.13	1.74	0.80	0.41	1.68E-05
Urbano concentrado expulsor	0.00	0.00	0.00	0.00	0.00	0.00E+00
Urbano expulsor	0.89	0.00	2.00	1.11	0.57	3.21E-05
Urbano Atractor	0.39	0.14	0.65	0.25	0.13	1.65E-06
Urbano Altamente Atractor	0.12	0.00	0.37	0.24	0.12	1.55E-06
<b>Lugar en el que estudian o trabajan: no especificó lugar</b>						
Rural estable	0.14	0.00	0.29	0.15	0.08	6.19E-07
Rural Disperso Atractor	0.64	0.00	1.44	0.80	0.41	1.66E-05
Promedio	1.83	0.26	3.40	1.57	0.80	6.40E-05
Urbano concentrado expulsor	1.73	0.16	3.30	1.57	0.80	6.43E-05
Urbano expulsor	1.93	0.39	3.47	1.54	0.78	6.15E-05
Urbano Atractor	1.67	0.92	2.42	0.75	0.38	1.45E-05
Urbano Altamente Atractor	2.01	0.00	4.23	2.21	1.13	1.27E-04

## Resultados Nacionales

Indicadores referidos a: Ciudadanos con Credenciales vigencia 2021

Cuadro 176. Residentes habituales con Credenciales vigencia 2021 ausentes al momento de la entrevista según causa y tiempo de ausencia, y lugar en el que se encontraban por tipo de distrito, 2021

Tipo de distrito	Estimación del indicador %	Intervalo de confianza (95%)		Precisión %	Error estándar %	Error cuadrático medio
		Límite inferior	Límite superior			
<b>Tiempo de ausencia: regresa diario</b>						
Rural estable	10.41	7.45	13.36	2.96	1.51	2.28E-04
Rural Disperso Atractor	17.48	14.40	20.56	3.08	1.57	2.46E-04
Promedio	14.22	11.23	17.21	2.99	1.53	2.33E-04
Urbano concentrado expulsor	13.31	8.50	18.12	4.81	2.45	6.01E-04
Urbano expulsor	19.72	15.33	24.11	4.39	2.24	5.01E-04
Urbano Atractor	17.68	15.57	19.79	2.11	1.08	1.16E-04
Urbano Altamente Atractor	17.76	11.69	23.83	6.07	3.10	9.58E-04
<b>Tiempo de ausencia: de un día a un mes</b>						
Rural estable	8.58	6.06	11.10	2.52	1.29	1.66E-04
Rural Disperso Atractor	9.60	6.21	13.00	3.39	1.73	2.99E-04
Promedio	5.24	3.36	7.11	1.87	0.95	9.10E-05
Urbano concentrado expulsor	5.79	2.94	8.65	2.86	1.46	2.13E-04
Urbano expulsor	2.80	0.81	4.78	1.99	1.01	1.03E-04
Urbano Atractor	3.94	2.76	5.13	1.19	0.61	3.67E-05
Urbano Altamente Atractor	3.78	1.36	6.19	2.41	1.23	1.52E-04
<b>Tiempo de ausencia: de uno a seis meses</b>						
Rural estable	7.45	5.14	9.77	2.32	1.18	1.40E-04
Rural Disperso Atractor	4.83	2.73	6.94	2.10	1.07	1.15E-04
Promedio	1.99	0.46	3.52	1.53	0.78	6.09E-05
Urbano concentrado expulsor	3.16	0.99	5.33	2.17	1.11	1.23E-04
Urbano expulsor	3.00	0.87	5.13	2.13	1.09	1.18E-04
Urbano Atractor	2.12	1.37	2.87	0.75	0.38	1.46E-05
Urbano Altamente Atractor	2.23	0.18	4.28	2.05	1.05	1.09E-04
<b>Tiempo de ausencia: más de seis meses y menos de un año</b>						
Rural estable	0.64	0.00	1.37	0.72	0.37	1.36E-05
Rural Disperso Atractor	0.14	0.00	0.37	0.23	0.12	1.43E-06
Promedio	0.52	0.00	1.23	0.71	0.36	1.30E-05
Urbano concentrado expulsor	0.43	0.00	1.27	0.84	0.43	1.86E-05
Urbano expulsor	0.17	0.00	0.51	0.34	0.17	3.01E-06
Urbano Atractor	0.08	0.00	0.19	0.10	0.05	2.69E-07
Urbano Altamente Atractor	0.00	0.00	0.00	0.00	0.00	0.00E+00
<b>Tiempo de ausencia: un año o más</b>						
Rural estable	1.51	0.46	2.56	1.05	0.53	2.86E-05
Rural Disperso Atractor	1.12	0.00	2.28	1.16	0.59	3.52E-05
Promedio	0.04	0.00	0.13	0.09	0.04	1.95E-07
Urbano concentrado expulsor	0.00	0.00	0.00	0.00	0.00	0.00E+00
Urbano expulsor	0.00	0.00	0.00	0.00	0.00	0.00E+00
Urbano Atractor	0.55	0.15	0.95	0.40	0.20	4.15E-06
Urbano Altamente Atractor	0.00	0.00	0.00	0.00	0.00	0.00E+00
<b>Tiempo de ausencia no especificado</b>						
Rural estable	2.53	1.41	3.64	1.11	0.57	3.22E-05
Rural Disperso Atractor	5.09	3.19	7.00	1.90	0.97	9.42E-05
Promedio	4.71	2.54	6.87	2.17	1.11	1.22E-04
Urbano concentrado expulsor	1.80	0.20	3.40	1.60	0.81	6.63E-05
Urbano expulsor	2.14	0.67	3.60	1.46	0.75	5.56E-05
Urbano Atractor	3.10	2.19	4.02	0.91	0.47	2.17E-05
Urbano Altamente Atractor	3.79	1.06	6.52	2.73	1.39	1.94E-04

## 5.5.4. Resultados por sexo y edad

Cuadro 177. Residentes en la sección de registro por sexo y edad, 2021

Grupo Quinquenal	Estimación del indicador %	Intervalo de confianza (95%)		Precisión %	Error estándar %	Error cuadrático medio
		Límite inferior	Límite superior			
<b>Nacional</b>	82.36	81.09	83.64	1.28	0.65	4.24E-05
18-19	0.00	0.00	0.00	0.00	0.00	0.00E+00
20-24	0.00	0.00	0.00	0.00	0.00	0.00E+00
25-29	74.94	71.58	78.30	3.36	1.71	2.94E-04
30-34	79.96	75.73	84.18	4.22	2.15	4.64E-04
35-39	79.16	74.70	83.62	4.46	2.27	5.17E-04
40-44	81.15	77.07	85.22	4.07	2.08	4.32E-04
45-49	85.60	82.09	89.12	3.51	1.79	3.21E-04
50-54	85.97	82.34	89.59	3.62	1.85	3.41E-04
55-59	88.13	84.23	92.03	3.90	1.99	3.96E-04
60-64	87.06	82.86	91.25	4.19	2.14	4.58E-04
65-69	87.53	82.38	92.69	5.16	2.63	6.91E-04
70-74	88.51	81.44	95.58	7.07	3.61	1.30E-03
75-79	89.19	83.51	94.87	5.68	2.90	8.39E-04
80 y más	70.33	62.92	77.75	7.42	3.78	1.43E-03
<b>Hombres</b>	80.06	78.09	82.02	1.96	1.00	1.00E-04
18-19	0.00	0.00	0.00	0.00	0.00	0.00E+00
20-24	0.00	0.00	0.00	0.00	0.00	0.00E+00
25-29	74.12	69.39	78.84	4.72	2.41	5.79E-04
30-34	77.58	71.28	83.87	6.30	3.21	1.03E-03
35-39	73.89	66.71	81.06	7.18	3.66	1.34E-03
40-44	79.41	73.35	85.47	6.06	3.09	9.56E-04
45-49	82.57	77.10	88.04	5.47	2.79	7.77E-04
50-54	82.27	76.00	88.53	6.26	3.19	1.02E-03
55-59	88.00	82.39	93.61	5.61	2.86	8.19E-04
60-64	85.55	79.20	91.90	6.35	3.24	1.05E-03
65-69	84.29	76.33	92.25	7.96	4.06	1.65E-03
70-74	85.07	73.67	96.46	11.40	5.81	3.38E-03
75-79	89.72	81.90	97.55	7.82	3.99	1.59E-03
80 y más	66.33	54.52	78.14	11.81	6.02	3.63E-03
<b>Mujeres</b>	84.39	82.68	86.10	1.71	0.87	7.61E-05
18-19	0.00	0.00	0.00	0.00	0.00	0.00E+00
20-24	0.00	0.00	0.00	0.00	0.00	0.00E+00
25-29	75.72	70.88	80.55	4.84	2.47	6.08E-04
30-34	82.14	76.51	87.77	5.63	2.87	8.24E-04
35-39	84.03	78.86	89.20	5.17	2.63	6.94E-04
40-44	82.66	77.18	88.15	5.48	2.80	7.82E-04
45-49	88.59	84.31	92.87	4.28	2.18	4.77E-04
50-54	88.43	84.10	92.76	4.33	2.21	4.87E-04
55-59	88.26	82.77	93.74	5.48	2.80	7.81E-04
60-64	88.28	82.74	93.83	5.54	2.83	7.99E-04
65-69	89.86	83.06	96.65	6.80	3.46	1.20E-03
70-74	92.80	86.39	99.20	6.40	3.26	1.07E-03
75-79	88.77	80.35	97.18	8.42	4.29	1.84E-03
80 y más	72.76	63.20	82.31	9.55	4.87	2.37E-03

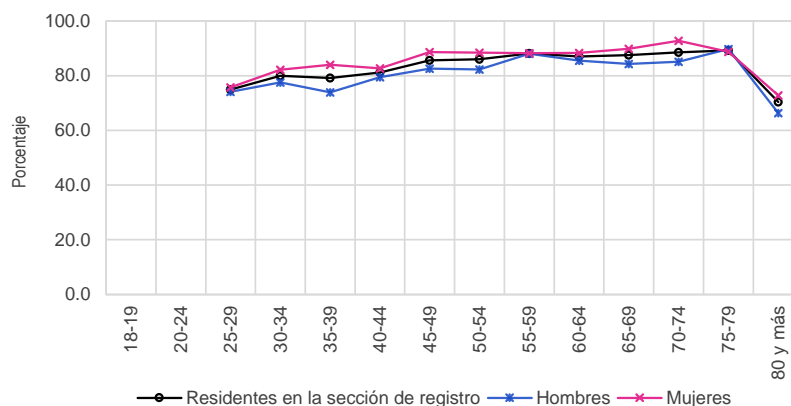



Resultados Nacionales  
Indicadores referidos a: Ciudadanos con Credenciales vigencia 2021

Cuadro 178. Residentes en el domicilio de registro por sexo y edad, 2021

Grupo Quinquenal	Estimación del indicador %	Intervalo de confianza (95%)		Precisión %	Error estándar %	Error cuadrático medio
		Límite inferior	Límite superior			
<b>Nacional</b>	73.38	71.98	74.77	1.39	0.71	5.05E-05
18-19	0.00	0.00	0.00	0.00	0.00	0.00E+00
20-24	0.00	0.00	0.00	0.00	0.00	0.00E+00
25-29	65.83	62.31	69.35	3.52	1.79	3.22E-04
30-34	69.00	64.36	73.64	4.64	2.37	5.61E-04
35-39	66.79	62.02	71.57	4.77	2.43	5.92E-04
40-44	72.75	68.48	77.02	4.27	2.18	4.75E-04
45-49	75.17	71.10	79.23	4.07	2.07	4.30E-04
50-54	76.40	72.24	80.56	4.16	2.12	4.50E-04
55-59	79.56	74.91	84.21	4.65	2.37	5.63E-04
60-64	80.71	75.91	85.50	4.79	2.44	5.97E-04
65-69	83.26	77.84	88.69	5.43	2.77	7.66E-04
70-74	82.81	75.65	89.98	7.17	3.65	1.34E-03
75-79	80.84	73.47	88.20	7.37	3.76	1.41E-03
80 y más	67.38	59.95	74.80	7.43	3.79	1.43E-03
<b>Hombres</b>	70.53	68.42	72.64	2.11	1.08	1.16E-04
18-19	0.00	0.00	0.00	0.00	0.00	0.00E+00
20-24	0.00	0.00	0.00	0.00	0.00	0.00E+00
25-29	65.62	60.69	70.56	4.93	2.52	6.33E-04
30-34	64.96	57.98	71.95	6.98	3.56	1.27E-03
35-39	61.78	54.57	69.00	7.21	3.68	1.35E-03
40-44	69.39	63.12	75.66	6.27	3.19	1.02E-03
45-49	73.37	67.68	79.06	5.69	2.90	8.43E-04
50-54	70.21	63.29	77.14	6.92	3.53	1.25E-03
55-59	79.67	73.11	86.23	6.56	3.35	1.12E-03
60-64	77.44	69.87	85.01	7.57	3.86	1.49E-03
65-69	79.39	70.82	87.96	8.57	4.37	1.91E-03
70-74	80.47	69.22	91.72	11.25	5.74	3.29E-03
75-79	83.23	73.57	92.88	9.66	4.92	2.42E-03
80 y más	59.73	47.93	71.53	11.80	6.02	3.62E-03
<b>Mujeres</b>	75.93	74.03	77.84	1.90	0.97	9.43E-05
18-19	0.00	0.00	0.00	0.00	0.00	0.00E+00
20-24	0.00	0.00	0.00	0.00	0.00	0.00E+00
25-29	66.03	60.96	71.09	5.07	2.58	6.68E-04
30-34	72.95	66.85	79.06	6.11	3.11	9.70E-04
35-39	71.47	65.33	77.62	6.15	3.13	9.82E-04
40-44	75.79	69.97	81.60	5.81	2.96	8.78E-04
45-49	76.92	71.23	82.62	5.70	2.91	8.44E-04
50-54	80.78	75.74	85.82	5.04	2.57	6.61E-04
55-59	79.46	72.86	86.05	6.59	3.36	1.13E-03
60-64	83.49	77.37	89.61	6.12	3.12	9.74E-04
65-69	86.11	79.13	93.09	6.98	3.56	1.27E-03
70-74	85.66	77.86	93.47	7.80	3.98	1.58E-03
75-79	79.00	68.16	89.84	10.84	5.53	3.05E-03
80 y más	72.38	62.86	81.90	9.52	4.85	2.36E-03

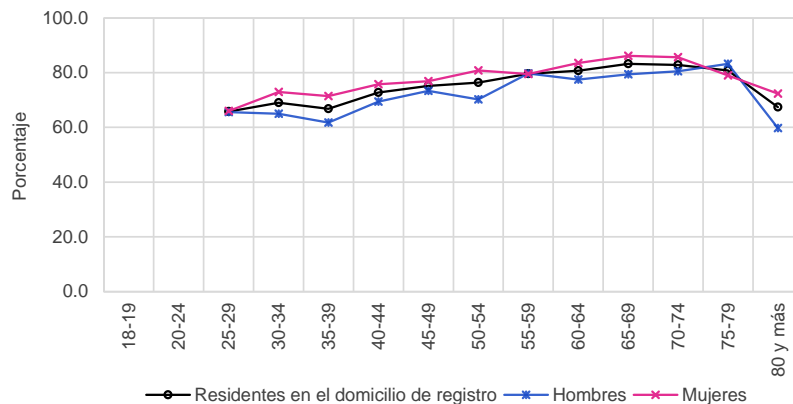

Cuadro 179. Cambio de domicilio no reportado por sexo y edad, 2021

Grupo Quinquenal	Estimación del indicador %	Intervalo de confianza (95%)		Precisión %	Error estándar %	Error cuadrático medio
		Límite inferior	Límite superior			
Nacional	20.28	19.02	21.55	1.26	0.64	4.16E-05
18-19	0.00	0.00	0.00	0.00	0.00	0.00E+00
20-24	0.00	0.00	0.00	0.00	0.00	0.00E+00
25-29	30.24	26.86	33.63	3.39	1.73	2.98E-04
30-34	26.17	21.77	30.57	4.40	2.24	5.03E-04
35-39	26.54	22.09	30.99	4.45	2.27	5.15E-04
40-44	21.06	17.15	24.97	3.91	1.99	3.98E-04
45-49	19.08	15.42	22.73	3.65	1.86	3.47E-04
50-54	18.24	14.53	21.96	3.72	1.90	3.59E-04
55-59	14.52	10.46	18.58	4.06	2.07	4.29E-04
60-64	11.68	8.00	15.36	3.68	1.88	3.52E-04
65-69	9.97	5.53	14.41	4.44	2.26	5.12E-04
70-74	11.02	4.46	17.58	6.56	3.35	1.12E-03
75-79	9.68	4.10	15.27	5.59	2.85	8.11E-04
80 y más	9.01	4.90	13.12	4.11	2.10	4.40E-04
Hombres	22.06	20.13	23.99	1.93	0.98	9.68E-05
18-19	0.00	0.00	0.00	0.00	0.00	0.00E+00
20-24	0.00	0.00	0.00	0.00	0.00	0.00E+00
25-29	29.27	24.63	33.91	4.64	2.37	5.60E-04
30-34	28.47	21.90	35.03	6.57	3.35	1.12E-03
35-39	29.32	22.64	36.00	6.68	3.41	1.16E-03
40-44	24.99	19.01	30.97	5.98	3.05	9.29E-04
45-49	19.35	14.34	24.35	5.00	2.55	6.51E-04
50-54	22.49	16.19	28.79	6.30	3.21	1.03E-03
55-59	13.07	7.80	18.35	5.27	2.69	7.23E-04
60-64	14.70	8.53	20.88	6.17	3.15	9.90E-04
65-69	12.09	4.85	19.34	7.24	3.69	1.36E-03
70-74	14.20	3.35	25.04	10.85	5.53	3.06E-03
75-79	6.87	0.02	13.71	6.84	3.49	1.22E-03
80 y más	13.97	5.74	22.20	8.23	4.20	1.76E-03
Mujeres	18.69	16.95	20.44	1.75	0.89	7.92E-05
18-19	0.00	0.00	0.00	0.00	0.00	0.00E+00
20-24	0.00	0.00	0.00	0.00	0.00	0.00E+00
25-29	31.16	26.24	36.09	4.93	2.51	6.31E-04
30-34	23.93	18.12	29.74	5.81	2.96	8.78E-04
35-39	23.95	18.10	29.80	5.85	2.98	8.90E-04
40-44	17.51	12.52	22.50	4.99	2.54	6.48E-04
45-49	18.81	13.60	24.02	5.21	2.66	7.06E-04
50-54	15.24	10.85	19.62	4.38	2.24	5.00E-04
55-59	15.95	9.81	22.08	6.13	3.13	9.78E-04
60-64	9.11	4.86	13.37	4.26	2.17	4.71E-04
65-69	8.41	2.88	13.93	5.53	2.82	7.94E-04
70-74	7.15	1.74	12.56	5.41	2.76	7.61E-04
75-79	11.85	3.27	20.44	8.58	4.38	1.91E-03
80 y más	5.77	1.87	9.67	3.90	1.99	3.95E-04

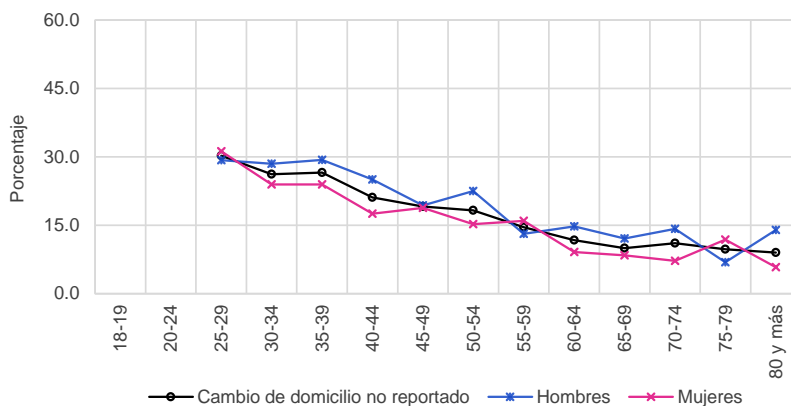

Resultados Nacionales

Indicadores referidos a: Ciudadanos con Credenciales vigencia 2021

Cuadro 180. Cambio de domicilio no reportado al mismo municipio por sexo y edad, 2021

Grupo Quinquenal	Estimación del indicador %	Intervalo de confianza (95%)		Precisión %	Error estándar %	Error cuadrático medio
		Límite inferior	Límite superior			
Nacional	6.93	6.19	7.66	0.73	0.37	1.39E-05
18-19	0.00	0.00	0.00	0.00	0.00	0.00E+00
20-24	0.00	0.00	0.00	0.00	0.00	0.00E+00
25-29	12.22	9.90	14.54	2.32	1.18	1.40E-04
30-34	9.65	7.05	12.26	2.60	1.33	1.76E-04
35-39	9.16	6.57	11.76	2.60	1.33	1.76E-04
40-44	6.62	4.41	8.84	2.22	1.13	1.28E-04
45-49	6.09	3.97	8.21	2.12	1.08	1.16E-04
50-54	6.24	4.05	8.43	2.19	1.12	1.25E-04
55-59	3.38	1.60	5.15	1.77	0.90	8.19E-05
60-64	2.51	1.02	4.00	1.49	0.76	5.76E-05
65-69	2.91	0.89	4.93	2.02	1.03	1.06E-04
70-74	3.51	0.78	6.25	2.74	1.39	1.95E-04
75-79	2.71	0.00	5.71	3.00	1.53	2.34E-04
80 y más	3.35	0.65	6.05	2.70	1.38	1.90E-04
Hombres	7.73	6.59	8.87	1.14	0.58	3.36E-05
18-19	0.00	0.00	0.00	0.00	0.00	0.00E+00
20-24	0.00	0.00	0.00	0.00	0.00	0.00E+00
25-29	11.54	8.49	14.59	3.05	1.56	2.42E-04
30-34	9.37	5.71	13.04	3.67	1.87	3.49E-04
35-39	9.09	5.18	12.99	3.90	1.99	3.96E-04
40-44	9.78	5.70	13.87	4.09	2.08	4.34E-04
45-49	6.33	3.21	9.45	3.12	1.59	2.54E-04
50-54	8.35	4.31	12.40	4.04	2.06	4.25E-04
55-59	4.32	1.43	7.21	2.89	1.48	2.18E-04
60-64	3.34	0.74	5.94	2.60	1.33	1.76E-04
65-69	2.54	0.00	5.35	2.80	1.43	2.04E-04
70-74	4.62	0.36	8.87	4.26	2.17	4.72E-04
75-79	5.74	0.00	12.42	6.69	3.41	1.16E-03
80 y más	6.08	0.22	11.93	5.85	2.98	8.90E-04
Mujeres	6.20	5.26	7.15	0.95	0.48	2.33E-05
18-19	0.00	0.00	0.00	0.00	0.00	0.00E+00
20-24	0.00	0.00	0.00	0.00	0.00	0.00E+00
25-29	12.85	9.33	16.38	3.52	1.80	3.22E-04
30-34	9.93	6.20	13.66	3.73	1.90	3.61E-04
35-39	9.24	5.77	12.70	3.47	1.77	3.12E-04
40-44	3.77	1.80	5.73	1.96	1.00	1.00E-04
45-49	5.86	3.03	8.68	2.83	1.44	2.08E-04
50-54	4.75	2.36	7.14	2.39	1.22	1.48E-04
55-59	2.45	0.27	4.62	2.18	1.11	1.23E-04
60-64	1.80	0.15	3.44	1.64	0.84	7.03E-05
65-69	3.18	0.34	6.02	2.84	1.45	2.10E-04
70-74	2.17	0.00	5.31	3.14	1.60	2.56E-04
75-79	0.38	0.00	1.14	0.76	0.39	1.48E-05
80 y más	1.58	0.00	3.76	2.18	1.11	1.24E-04

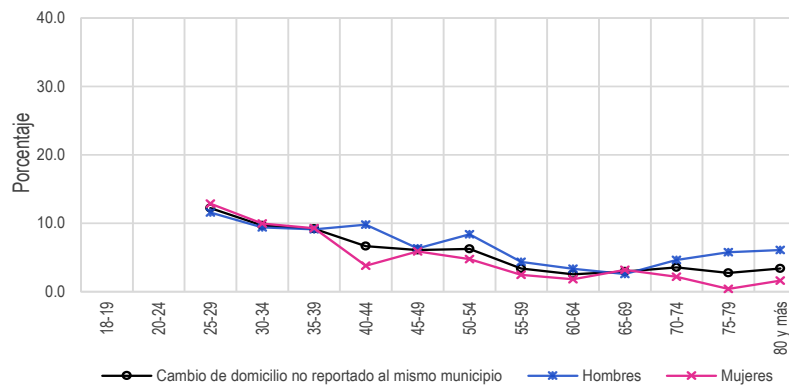

**Cuadro 181. Cambio de domicilio no reportado a otro municipio dentro del mismo estado por sexo y edad, 2021**

Grupo Quinquenal	Estimación del indicador %	Intervalo de confianza (95%)		Precisión %	Error estándar %	Error cuadrático medio
		Límite inferior	Límite superior			
<b>Nacional</b>	2.91	2.35	3.47	0.56	0.29	8.14E-06
18-19	0.00	0.00	0.00	0.00	0.00	0.00E+00
20-24	0.00	0.00	0.00	0.00	0.00	0.00E+00
25-29	4.94	3.22	6.65	1.72	0.88	7.66E-05
30-34	2.99	1.18	4.80	1.81	0.92	8.53E-05
35-39	2.72	1.06	4.39	1.67	0.85	7.21E-05
40-44	5.45	3.04	7.85	2.41	1.23	1.51E-04
45-49	1.30	0.41	2.19	0.89	0.45	2.05E-05
50-54	2.06	0.55	3.58	1.51	0.77	5.96E-05
55-59	0.84	0.03	1.64	0.81	0.41	1.69E-05
60-64	2.35	0.50	4.20	1.85	0.94	8.92E-05
65-69	1.91	0.00	4.15	2.24	1.14	1.30E-04
70-74	2.91	0.00	8.48	5.57	2.84	8.05E-04
75-79	0.52	0.00	1.25	0.73	0.37	1.37E-05
80 y más	3.39	0.80	5.98	2.59	1.32	1.75E-04
<b>Hombres</b>	3.32	2.40	4.25	0.92	0.47	2.22E-05
18-19	0.00	0.00	0.00	0.00	0.00	0.00E+00
20-24	0.00	0.00	0.00	0.00	0.00	0.00E+00
25-29	4.70	2.26	7.14	2.44	1.25	1.55E-04
30-34	2.14	0.10	4.18	2.04	1.04	1.08E-04
35-39	3.10	0.54	5.67	2.57	1.31	1.71E-04
40-44	5.78	2.33	9.22	3.44	1.76	3.08E-04
45-49	1.57	0.02	3.12	1.55	0.79	6.23E-05
50-54	2.36	0.00	4.96	2.61	1.33	1.77E-04
55-59	1.02	0.00	2.37	1.35	0.69	4.72E-05
60-64	4.37	0.50	8.23	3.87	1.97	3.88E-04
65-69	4.51	0.00	9.69	5.19	2.65	7.00E-04
70-74	5.30	0.00	15.23	9.93	5.06	2.56E-03
75-79	0.64	0.00	1.89	1.26	0.64	4.10E-05
80 y más	4.28	0.00	9.08	4.80	2.45	5.98E-04
<b>Mujeres</b>	2.54	1.84	3.23	0.69	0.35	1.25E-05
18-19	0.00	0.00	0.00	0.00	0.00	0.00E+00
20-24	0.00	0.00	0.00	0.00	0.00	0.00E+00
25-29	5.16	2.72	7.60	2.44	1.25	1.55E-04
30-34	3.82	0.86	6.78	2.96	1.51	2.27E-04
35-39	2.37	0.24	4.50	2.13	1.09	1.18E-04
40-44	5.15	1.78	8.51	3.37	1.72	2.95E-04
45-49	1.03	0.15	1.92	0.88	0.45	2.03E-05
50-54	1.86	0.05	3.66	1.80	0.92	8.46E-05
55-59	0.65	0.00	1.55	0.90	0.46	2.09E-05
60-64	0.64	0.00	1.45	0.81	0.41	1.70E-05
65-69	0.00	0.00	0.00	0.00	0.00	0.00E+00
70-74	0.00	0.00	0.00	0.00	0.00	0.00E+00
75-79	0.43	0.00	1.28	0.85	0.43	1.86E-05
80 y más	2.81	0.00	5.71	2.90	1.48	2.18E-04

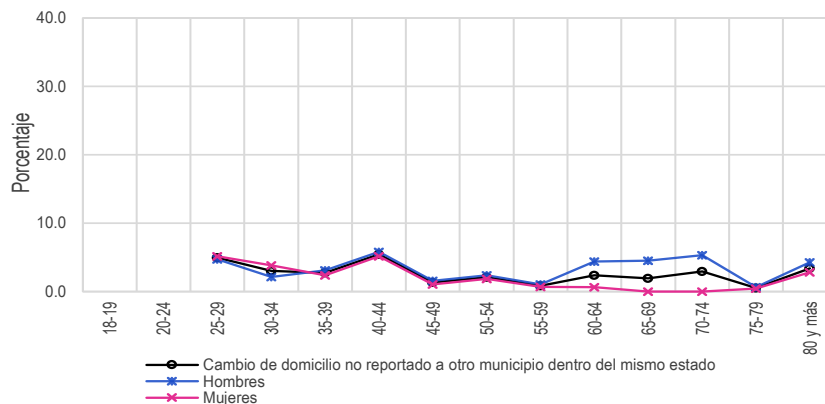

Resultados Nacionales

Indicadores referidos a: Ciudadanos con Credenciales vigencia 2021

Cuadro 182. Cambio de domicilio no reportado a otro estado por sexo y edad, 2021

Grupo Quinquenal	Estimación del indicador %	Intervalo de confianza (95%)		Precisión %	Error estándar %	Error cuadrático medio
		Límite inferior	Límite superior			
Nacional	1.57	1.17	1.96	0.39	0.20	4.05E-06
18-19	0.00	0.00	0.00	0.00	0.00	0.00E+00
20-24	0.00	0.00	0.00	0.00	0.00	0.00E+00
25-29	3.27	1.97	4.57	1.30	0.66	4.38E-05
30-34	2.33	0.80	3.86	1.53	0.78	6.11E-05
35-39	1.62	0.18	3.07	1.44	0.74	5.42E-05
40-44	1.17	0.09	2.26	1.08	0.55	3.05E-05
45-49	1.83	0.55	3.12	1.28	0.65	4.28E-05
50-54	0.82	0.00	1.74	0.92	0.47	2.18E-05
55-59	0.59	0.00	1.74	1.15	0.59	3.43E-05
60-64	1.09	0.00	2.28	1.19	0.61	3.68E-05
65-69	0.00	0.00	0.00	0.00	0.00	0.00E+00
70-74	0.85	0.00	2.51	1.66	0.85	7.16E-05
75-79	0.70	0.00	2.07	1.37	0.70	4.88E-05
80 y más	0.88	0.00	1.91	1.03	0.53	2.77E-05
Hombres	1.83	1.19	2.47	0.64	0.33	1.06E-05
18-19	0.00	0.00	0.00	0.00	0.00	0.00E+00
20-24	0.00	0.00	0.00	0.00	0.00	0.00E+00
25-29	3.22	1.49	4.96	1.74	0.89	7.86E-05
30-34	2.54	0.05	5.02	2.48	1.27	1.60E-04
35-39	2.53	0.00	5.34	2.81	1.43	2.05E-04
40-44	1.44	0.00	3.27	1.83	0.93	8.66E-05
45-49	2.24	0.11	4.37	2.13	1.09	1.18E-04
50-54	1.90	0.00	4.08	2.18	1.11	1.24E-04
55-59	0.00	0.00	0.00	0.00	0.00	0.00E+00
60-64	0.88	0.00	2.43	1.55	0.79	6.26E-05
65-69	0.00	0.00	0.00	0.00	0.00	0.00E+00
70-74	1.55	0.00	4.56	3.01	1.54	2.36E-04
75-79	0.00	0.00	0.00	0.00	0.00	0.00E+00
80 y más	0.90	0.00	2.67	1.77	0.90	8.13E-05
Mujeres	1.33	0.85	1.81	0.48	0.24	5.96E-06
18-19	0.00	0.00	0.00	0.00	0.00	0.00E+00
20-24	0.00	0.00	0.00	0.00	0.00	0.00E+00
25-29	3.31	1.40	5.22	1.91	0.97	9.48E-05
30-34	2.13	0.33	3.93	1.80	0.92	8.44E-05
35-39	0.78	0.00	1.68	0.91	0.46	2.14E-05
40-44	0.93	0.00	2.17	1.24	0.63	3.97E-05
45-49	1.44	0.00	2.88	1.44	0.73	5.40E-05
50-54	0.06	0.00	0.19	0.12	0.06	4.01E-07
55-59	1.16	0.00	3.43	2.27	1.16	1.34E-04
60-64	1.27	0.00	3.03	1.76	0.90	8.07E-05
65-69	0.00	0.00	0.00	0.00	0.00	0.00E+00
70-74	0.00	0.00	0.00	0.00	0.00	0.00E+00
75-79	1.24	0.00	3.65	2.42	1.23	1.52E-04
80 y más	0.86	0.00	2.12	1.26	0.64	4.10E-05

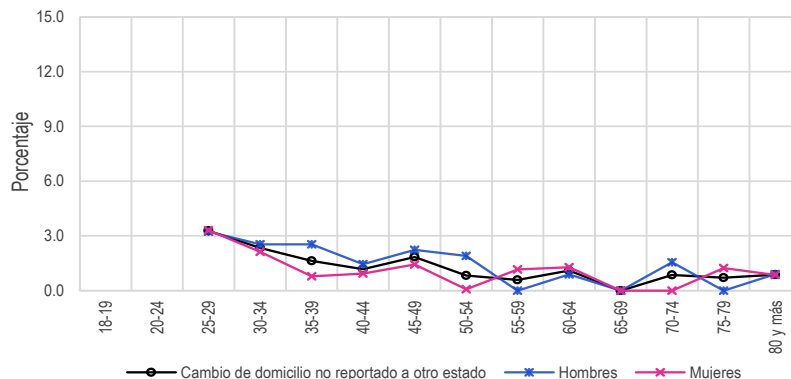

Cuadro 183. Cambio de domicilio no reportado a otro país por sexo y edad, 2021

Grupo Quinquenal	Estimación del indicador %	Intervalo de confianza (95%)		Precisión %	Error estándar %	Error cuadrático medio
		Límite inferior	Límite superior			
<b>Nacional</b>	2.29	1.80	2.78	0.49	0.25	6.17E-06
18-19	0.00	0.00	0.00	0.00	0.00	0.00E+00
20-24	0.00	0.00	0.00	0.00	0.00	0.00E+00
25-29	2.30	1.25	3.35	1.05	0.54	2.87E-05
30-34	3.35	1.49	5.22	1.87	0.95	9.04E-05
35-39	3.35	1.43	5.28	1.93	0.98	9.64E-05
40-44	2.01	0.76	3.25	1.25	0.63	4.03E-05
45-49	2.01	0.59	3.43	1.42	0.72	5.24E-05
50-54	1.99	0.83	3.16	1.16	0.59	3.52E-05
55-59	3.03	1.05	5.02	1.99	1.01	1.03E-04
60-64	1.41	0.11	2.70	1.30	0.66	4.39E-05
65-69	2.13	0.00	4.86	2.73	1.39	1.94E-04
70-74	0.72	0.00	2.11	1.40	0.71	5.09E-05
75-79	2.33	0.00	5.27	2.94	1.50	2.25E-04
80 y más	0.34	0.00	1.00	0.66	0.34	1.15E-05
<b>Hombres</b>	2.16	1.51	2.80	0.65	0.33	1.09E-05
18-19	0.00	0.00	0.00	0.00	0.00	0.00E+00
20-24	0.00	0.00	0.00	0.00	0.00	0.00E+00
25-29	2.21	0.82	3.61	1.39	0.71	5.04E-05
30-34	4.60	1.71	7.50	2.90	1.48	2.18E-04
35-39	4.75	1.51	8.00	3.25	1.65	2.74E-04
40-44	0.81	0.00	2.22	1.41	0.72	5.14E-05
45-49	2.47	0.42	4.53	2.05	1.05	1.09E-04
50-54	0.94	0.00	2.17	1.23	0.63	3.92E-05
55-59	1.77	0.00	3.61	1.84	0.94	8.78E-05
60-64	0.77	0.00	2.27	1.50	0.77	5.86E-05
65-69	1.56	0.00	4.27	2.71	1.38	1.91E-04
70-74	0.00	0.00	0.00	0.00	0.00	0.00E+00
75-79	0.49	0.00	1.46	0.97	0.49	2.43E-05
80 y más	0.86	0.00	2.53	1.68	0.86	7.32E-05
<b>Mujeres</b>	2.41	1.70	3.12	0.71	0.36	1.31E-05
18-19	0.00	0.00	0.00	0.00	0.00	0.00E+00
20-24	0.00	0.00	0.00	0.00	0.00	0.00E+00
25-29	2.37	0.76	3.99	1.61	0.82	6.77E-05
30-34	2.13	0.00	4.48	2.36	1.20	1.45E-04
35-39	2.05	0.00	4.18	2.14	1.09	1.19E-04
40-44	3.09	1.10	5.09	2.00	1.02	1.04E-04
45-49	1.56	0.00	3.51	1.95	0.99	9.90E-05
50-54	2.74	0.95	4.52	1.79	0.91	8.29E-05
55-59	4.27	0.80	7.74	3.47	1.77	3.13E-04
60-64	1.95	0.00	3.99	2.04	1.04	1.08E-04
65-69	2.55	0.00	6.83	4.29	2.19	4.78E-04
70-74	1.58	0.00	4.67	3.08	1.57	2.47E-04
75-79	3.75	0.00	8.86	5.11	2.60	6.78E-04
80 y más	0.00	0.00	0.00	0.00	0.00	0.00E+00

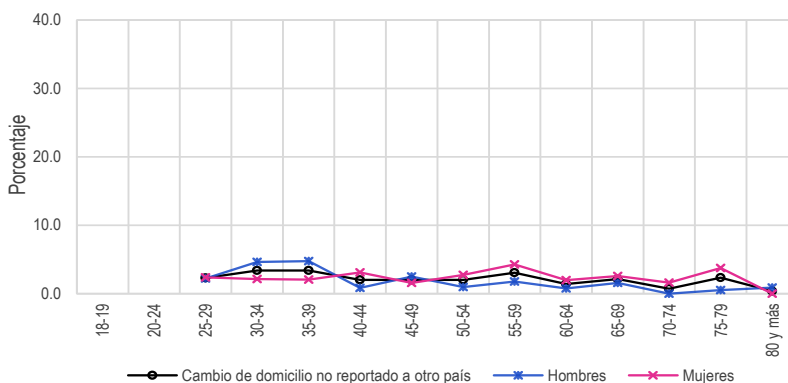

Resultados Nacionales

Indicadores referidos a: Ciudadanos con Credenciales vigencia 2021

Cuadro 184. Destino del cambio no especificado por sexo y edad, 2021

Grupo Quinquenal	Estimación del indicador %	Intervalo de confianza (95%)		Precisión %	Error estándar %	Error cuadrático medio
		Límite inferior	Límite superior			
Nacional	6.59	5.78	7.40	0.81	0.41	1.71E-05
18-19	0.00	0.00	0.00	0.00	0.00	0.00E+00
20-24	0.00	0.00	0.00	0.00	0.00	0.00E+00
25-29	7.52	5.57	9.48	1.96	1.00	9.95E-05
30-34	7.85	5.22	10.47	2.63	1.34	1.80E-04
35-39	9.68	6.71	12.64	2.97	1.51	2.29E-04
40-44	5.81	3.58	8.04	2.23	1.14	1.29E-04
45-49	7.85	5.32	10.37	2.52	1.29	1.65E-04
50-54	7.12	4.70	9.55	2.43	1.24	1.53E-04
55-59	6.69	3.64	9.74	3.05	1.56	2.42E-04
60-64	4.33	1.95	6.70	2.38	1.21	1.47E-04
65-69	3.02	0.82	5.22	2.20	1.12	1.26E-04
70-74	3.03	0.71	5.35	2.32	1.19	1.41E-04
75-79	3.42	0.00	7.32	3.89	1.99	3.94E-04
80 y más	1.05	0.00	2.54	1.49	0.76	5.81E-05
Hombres	7.02	5.80	8.24	1.22	0.62	3.87E-05
18-19	0.00	0.00	0.00	0.00	0.00	0.00E+00
20-24	0.00	0.00	0.00	0.00	0.00	0.00E+00
25-29	7.59	4.73	10.44	2.86	1.46	2.12E-04
30-34	9.81	5.40	14.22	4.41	2.25	5.06E-04
35-39	9.84	5.69	14.00	4.16	2.12	4.49E-04
40-44	7.18	3.61	10.75	3.57	1.82	3.32E-04
45-49	6.74	3.89	9.58	2.85	1.45	2.10E-04
50-54	8.95	4.84	13.05	4.10	2.09	4.38E-04
55-59	5.96	1.87	10.05	4.09	2.08	4.34E-04
60-64	5.35	1.39	9.30	3.96	2.02	4.07E-04
65-69	3.48	0.00	7.41	3.93	2.01	4.02E-04
70-74	2.73	0.00	5.97	3.24	1.65	2.73E-04
75-79	0.00	0.00	0.00	0.00	0.00	0.00E+00
80 y más	1.85	0.00	5.44	3.59	1.83	3.35E-04
Mujeres	6.21	5.12	7.29	1.08	0.55	3.06E-05
18-19	0.00	0.00	0.00	0.00	0.00	0.00E+00
20-24	0.00	0.00	0.00	0.00	0.00	0.00E+00
25-29	7.46	4.76	10.16	2.70	1.38	1.90E-04
30-34	5.92	3.07	8.78	2.86	1.46	2.12E-04
35-39	9.52	5.25	13.79	4.27	2.18	4.73E-04
40-44	4.57	1.83	7.30	2.73	1.39	1.94E-04
45-49	8.93	4.84	13.02	4.09	2.09	4.36E-04
50-54	5.83	2.91	8.76	2.92	1.49	2.22E-04
55-59	7.41	2.91	11.92	4.50	2.30	5.27E-04
60-64	3.46	0.66	6.25	2.80	1.43	2.03E-04
65-69	2.68	0.20	5.17	2.49	1.27	1.61E-04
70-74	3.40	0.07	6.72	3.32	1.69	2.87E-04
75-79	6.05	0.00	12.85	6.79	3.46	1.20E-03
80 y más	0.52	0.00	1.26	0.73	0.37	1.39E-05

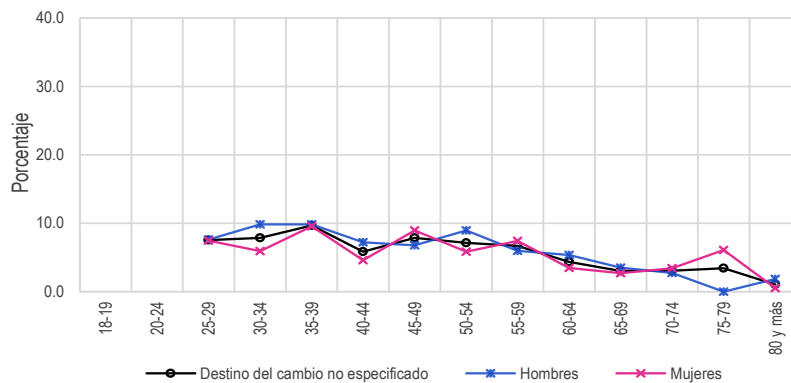

Cuadro 185. Fallecidos con registro electoral por sexo y edad, 2021

Grupo Quinquenal	Estimación del indicador %	Intervalo de confianza (95%)		Precisión %	Error estándar %	Error cuadrático medio
		Límite inferior	Límite superior			
<b>Nacional</b>	1.54	1.18	1.90	0.36	0.18	3.33E-06
18-19	0.00	0.00	0.00	0.00	0.00	0.00E+00
20-24	0.00	0.00	0.00	0.00	0.00	0.00E+00
25-29	0.27	0.00	0.65	0.38	0.19	3.78E-06
30-34	0.20	0.00	0.52	0.32	0.16	2.59E-06
35-39	0.28	0.00	0.66	0.38	0.20	3.85E-06
40-44	0.43	0.00	1.01	0.58	0.30	8.75E-06
45-49	0.11	0.00	0.27	0.16	0.08	6.68E-07
50-54	1.33	0.33	2.33	1.00	0.51	2.62E-05
55-59	0.47	0.00	1.07	0.60	0.31	9.33E-06
60-64	2.48	0.45	4.52	2.04	1.04	1.08E-04
65-69	3.83	1.08	6.57	2.74	1.40	1.96E-04
70-74	3.02	0.61	5.42	2.41	1.23	1.51E-04
75-79	5.50	1.42	9.59	4.09	2.08	4.34E-04
80 y más	18.23	11.94	24.53	6.29	3.21	1.03E-03
<b>Hombres</b>	1.56	1.06	2.07	0.51	0.26	6.70E-06
18-19	0.00	0.00	0.00	0.00	0.00	0.00E+00
20-24	0.00	0.00	0.00	0.00	0.00	0.00E+00
25-29	0.56	0.00	1.35	0.79	0.40	1.61E-05
30-34	0.41	0.00	1.05	0.64	0.33	1.06E-05
35-39	0.30	0.00	0.89	0.59	0.30	9.01E-06
40-44	0.36	0.00	0.93	0.57	0.29	8.35E-06
45-49	0.22	0.00	0.54	0.32	0.17	2.73E-06
50-54	2.41	0.22	4.61	2.20	1.12	1.26E-04
55-59	0.00	0.00	0.00	0.00	0.00	0.00E+00
60-64	2.05	0.00	4.42	2.37	1.21	1.46E-04
65-69	3.90	0.31	7.49	3.59	1.83	3.36E-04
70-74	4.03	0.14	7.92	3.89	1.98	3.93E-04
75-79	6.64	0.28	13.00	6.36	3.24	1.05E-03
80 y más	17.01	8.10	25.92	8.91	4.54	2.06E-03
<b>Mujeres</b>	1.51	1.00	2.03	0.51	0.26	6.86E-06
18-19	0.00	0.00	0.00	0.00	0.00	0.00E+00
20-24	0.00	0.00	0.00	0.00	0.00	0.00E+00
25-29	0.00	0.00	0.00	0.00	0.00	0.00E+00
30-34	0.00	0.00	0.00	0.00	0.00	0.00E+00
35-39	0.26	0.00	0.76	0.50	0.26	6.53E-06
40-44	0.50	0.00	1.48	0.98	0.50	2.49E-05
45-49	0.00	0.00	0.00	0.00	0.00	0.00E+00
50-54	0.56	0.00	1.26	0.70	0.36	1.28E-05
55-59	0.93	0.00	2.11	1.19	0.60	3.65E-05
60-64	2.85	0.00	6.02	3.17	1.62	2.61E-04
65-69	3.77	0.00	7.73	3.96	2.02	4.07E-04
70-74	1.78	0.00	4.25	2.46	1.26	1.58E-04
75-79	4.63	0.00	9.95	5.32	2.71	7.36E-04
80 y más	19.04	10.36	27.71	8.67	4.42	1.96E-03

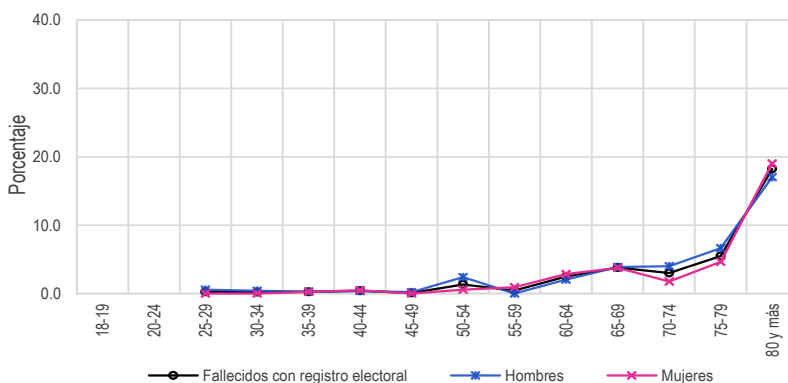



Resultados Nacionales

Indicadores referidos a: Ciudadanos con Credenciales vigencia 2021

Cuadro 186. Ciudadanos no reconocidos con registro electoral por sexo y edad, 2021

Grupo Quinquenal	Estimación del indicador %	Intervalo de confianza (95%)		Precisión %	Error estándar %	Error cuadrático medio
		Límite inferior	Límite superior			
Nacional	4.05	3.42	4.68	0.63	0.32	1.03E-05
18-19	0.00	0.00	0.00	0.00	0.00	0.00E+00
20-24	0.00	0.00	0.00	0.00	0.00	0.00E+00
25-29	3.01	1.75	4.27	1.26	0.64	4.12E-05
30-34	5.38	3.19	7.56	2.19	1.11	1.24E-04
35-39	5.13	2.98	7.27	2.14	1.09	1.20E-04
40-44	4.84	2.90	6.77	1.93	0.99	9.72E-05
45-49	5.88	3.69	8.07	2.19	1.12	1.25E-04
50-54	3.76	2.03	5.49	1.73	0.88	7.79E-05
55-59	3.38	1.62	5.14	1.76	0.90	8.06E-05
60-64	2.91	0.72	5.10	2.19	1.12	1.25E-04
65-69	1.23	0.00	2.60	1.36	0.70	4.83E-05
70-74	3.30	0.27	6.34	3.03	1.55	2.39E-04
75-79	4.06	0.32	7.81	3.75	1.91	3.65E-04
80 y más	2.30	0.00	4.90	2.59	1.32	1.75E-04
Hombres	4.90	3.94	5.85	0.96	0.49	2.39E-05
18-19	0.00	0.00	0.00	0.00	0.00	0.00E+00
20-24	0.00	0.00	0.00	0.00	0.00	0.00E+00
25-29	3.62	1.52	5.73	2.10	1.07	1.15E-04
30-34	7.64	3.88	11.39	3.75	1.91	3.66E-04
35-39	5.30	2.02	8.59	3.28	1.67	2.80E-04
40-44	4.76	2.15	7.36	2.61	1.33	1.77E-04
45-49	6.65	3.58	9.73	3.08	1.57	2.46E-04
50-54	5.18	2.07	8.28	3.10	1.58	2.50E-04
55-59	3.42	0.91	5.93	2.51	1.28	1.64E-04
60-64	4.54	0.28	8.80	4.26	2.17	4.72E-04
65-69	2.43	0.00	5.49	3.06	1.56	2.43E-04
70-74	3.14	0.00	7.49	4.35	2.22	4.92E-04
75-79	3.27	0.00	7.25	3.98	2.03	4.12E-04
80 y más	5.77	0.00	12.10	6.33	3.23	1.04E-03
Mujeres	3.28	2.52	4.04	0.76	0.39	1.50E-05
18-19	0.00	0.00	0.00	0.00	0.00	0.00E+00
20-24	0.00	0.00	0.00	0.00	0.00	0.00E+00
25-29	2.43	1.02	3.85	1.41	0.72	5.21E-05
30-34	3.13	0.88	5.38	2.25	1.15	1.32E-04
35-39	4.97	2.19	7.74	2.78	1.42	2.00E-04
40-44	4.91	2.11	7.70	2.79	1.42	2.03E-04
45-49	5.12	1.98	8.26	3.14	1.60	2.56E-04
50-54	2.76	0.79	4.72	1.96	1.00	1.00E-04
55-59	3.34	0.86	5.83	2.48	1.27	1.61E-04
60-64	1.52	0.00	3.21	1.70	0.87	7.48E-05
65-69	0.35	0.00	1.03	0.69	0.35	1.22E-05
70-74	3.50	0.00	7.61	4.11	2.10	4.39E-04
75-79	4.68	0.00	10.54	5.86	2.99	8.92E-04
80 y más	0.00	0.00	0.00	0.00	0.00	0.00E+00

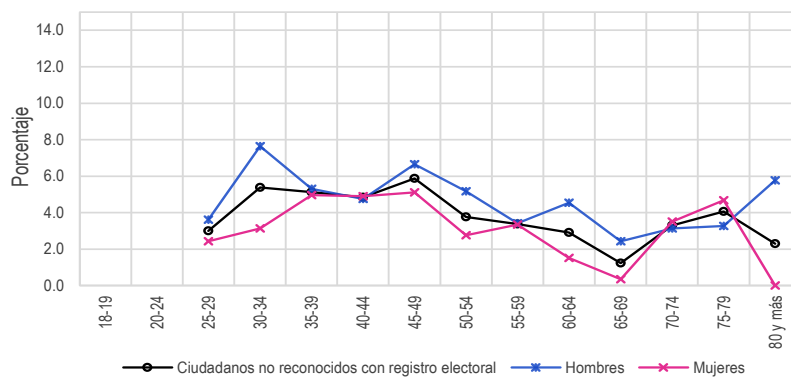

Cuadro 187. Domicilios no localizados de los ciudadanos con registro electoral por sexo y edad, 2021

Grupo Quinquenal	Estimación del indicador %	Intervalo de confianza (95%)		Precisión %	Error estándar %	Error cuadrático medio
		Límite inferior	Límite superior			
Nacional	0.56	0.31	0.82	0.25	0.13	1.68E-06
18-19	0.00	0.00	0.00	0.00	0.00	0.00E+00
20-24	0.00	0.00	0.00	0.00	0.00	0.00E+00
25-29	0.29	0.03	0.55	0.26	0.13	1.77E-06
30-34	0.49	0.00	1.26	0.77	0.39	1.53E-05
35-39	0.49	0.00	1.16	0.68	0.35	1.19E-05
40-44	1.24	0.00	2.57	1.33	0.68	4.63E-05
45-49	1.57	0.47	2.66	1.09	0.56	3.11E-05
50-54	0.43	0.00	0.91	0.49	0.25	6.18E-06
55-59	0.16	0.00	0.47	0.31	0.16	2.54E-06
60-64	0.43	0.00	1.24	0.81	0.41	1.71E-05
65-69	0.12	0.00	0.28	0.17	0.09	7.27E-07
70-74	0.00	0.00	0.00	0.00	0.00	0.00E+00
75-79	0.09	0.00	0.28	0.18	0.09	8.85E-07
80 y más	0.00	0.00	0.00	0.00	0.00	0.00E+00
Hombres	0.51	0.22	0.79	0.29	0.15	2.15E-06
18-19	0.00	0.00	0.00	0.00	0.00	0.00E+00
20-24	0.00	0.00	0.00	0.00	0.00	0.00E+00
25-29	0.24	0.00	0.59	0.35	0.18	3.10E-06
30-34	0.98	0.00	2.52	1.54	0.78	6.15E-05
35-39	0.00	0.00	0.00	0.00	0.00	0.00E+00
40-44	0.38	0.00	0.96	0.58	0.30	8.74E-06
45-49	1.53	0.13	2.92	1.40	0.71	5.09E-05
50-54	0.33	0.00	0.97	0.64	0.33	1.06E-05
55-59	0.32	0.00	0.95	0.63	0.32	1.03E-05
60-64	0.89	0.00	2.64	1.75	0.89	7.93E-05
65-69	0.27	0.00	0.67	0.40	0.20	4.07E-06
70-74	0.00	0.00	0.00	0.00	0.00	0.00E+00
75-79	0.00	0.00	0.00	0.00	0.00	0.00E+00
80 y más	0.00	0.00	0.00	0.00	0.00	0.00E+00
Mujeres	0.61	0.20	1.02	0.41	0.21	4.36E-06
18-19	0.00	0.00	0.00	0.00	0.00	0.00E+00
20-24	0.00	0.00	0.00	0.00	0.00	0.00E+00
25-29	0.34	0.00	0.74	0.40	0.20	4.13E-06
30-34	0.00	0.00	0.00	0.00	0.00	0.00E+00
35-39	0.95	0.00	2.26	1.31	0.67	4.47E-05
40-44	1.99	0.00	4.43	2.44	1.25	1.55E-04
45-49	1.61	0.00	3.28	1.68	0.85	7.30E-05
50-54	0.50	0.00	1.20	0.70	0.36	1.27E-05
55-59	0.00	0.00	0.00	0.00	0.00	0.00E+00
60-64	0.03	0.00	0.08	0.05	0.03	6.78E-08
65-69	0.00	0.00	0.00	0.00	0.00	0.00E+00
70-74	0.00	0.00	0.00	0.00	0.00	0.00E+00
75-79	0.16	0.00	0.49	0.32	0.17	2.74E-06
80 y más	0.00	0.00	0.00	0.00	0.00	0.00E+00

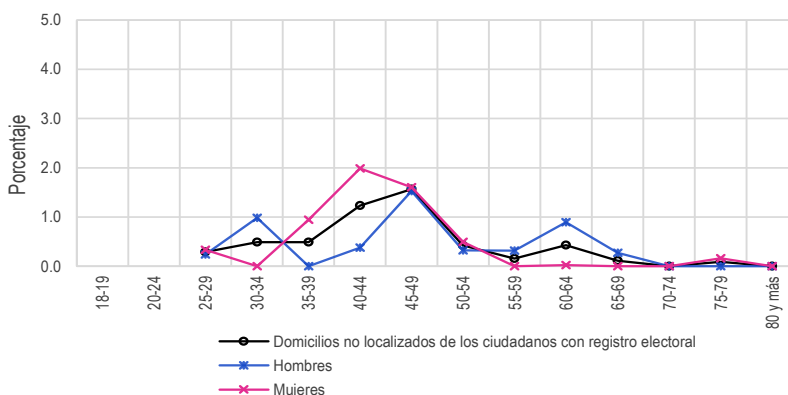

Resultados por entidad federativa  
Indicadores referidos a: Ciudadanos con Credenciales vigencia 2021

5.5.5. Resultados por entidad federativa

Cuadro 188. Residentes en la sección de registro por entidad federativa, 2021

Entidad federativa	Estimación del indicador %	Intervalo de confianza (95%)		Precisión %	Error estándar %	Error cuadrático medio
		Límite inferior	Límite superior			
Nacional	82.36	81.09	83.64	1.28	0.65	4.24E-05
1 Aguascalientes	80.23	74.64	85.82	5.59	2.85	8.12E-04
2 Baja California	81.63	75.42	87.84	6.21	3.17	1.00E-03
3 Baja California Sur	77.58	69.19	85.97	8.39	4.28	1.83E-03
4 Campeche	78.39	71.20	85.57	7.19	3.66	1.34E-03
5 Coahuila	77.57	70.20	84.94	7.37	3.76	1.41E-03
6 Colima	75.09	67.19	83.00	7.90	4.03	1.62E-03
7 Chiapas	82.08	75.45	88.71	6.63	3.38	1.14E-03
8 Chihuahua	80.68	75.27	86.10	5.42	2.76	7.63E-04
9 Ciudad de México	87.22	81.61	92.83	5.61	2.86	8.18E-04
10 Durango	79.23	71.95	86.52	7.29	3.72	1.38E-03
11 Guanajuato	78.61	70.99	86.23	7.62	3.89	1.51E-03
12 Guerrero	89.44	83.54	95.33	5.89	3.01	9.03E-04
13 Hidalgo	83.98	77.40	90.57	6.59	3.36	1.13E-03
14 Jalisco	73.21	67.67	78.75	5.54	2.82	7.98E-04
15 México	86.37	82.04	90.71	4.34	2.21	4.89E-04
16 Michoacán	83.30	76.95	89.65	6.35	3.24	1.05E-03
17 Morelos	81.74	75.27	88.20	6.46	3.30	1.09E-03
18 Nayarit	81.62	74.14	89.10	7.48	3.81	1.45E-03
19 Nuevo León	87.84	82.50	93.17	5.33	2.72	7.40E-04
20 Oaxaca	87.02	81.79	92.25	5.23	2.67	7.11E-04
21 Puebla	89.74	84.77	94.71	4.97	2.53	6.42E-04
22 Querétaro	84.73	77.91	91.54	6.81	3.47	1.21E-03
23 Quintana Roo	75.23	66.69	83.78	8.55	4.36	1.90E-03
24 San Luis Potosí	83.58	76.31	90.85	7.27	3.71	1.37E-03
25 Sinaloa	73.52	66.29	80.75	7.23	3.68	1.36E-03
26 Sonora	75.26	68.57	81.95	6.69	3.41	1.16E-03
27 Tabasco	88.80	83.43	94.18	5.38	2.74	7.51E-04
28 Tamaulipas	69.21	62.57	75.84	6.63	3.38	1.14E-03
29 Tlaxcala	93.49	88.80	98.17	4.68	2.39	5.70E-04
30 Veracruz	81.14	75.08	87.21	6.06	3.09	9.56E-04
31 Yucatán	81.71	75.23	88.19	6.48	3.31	1.09E-03
32 Zacatecas	80.76	73.46	88.05	7.30	3.72	1.38E-03

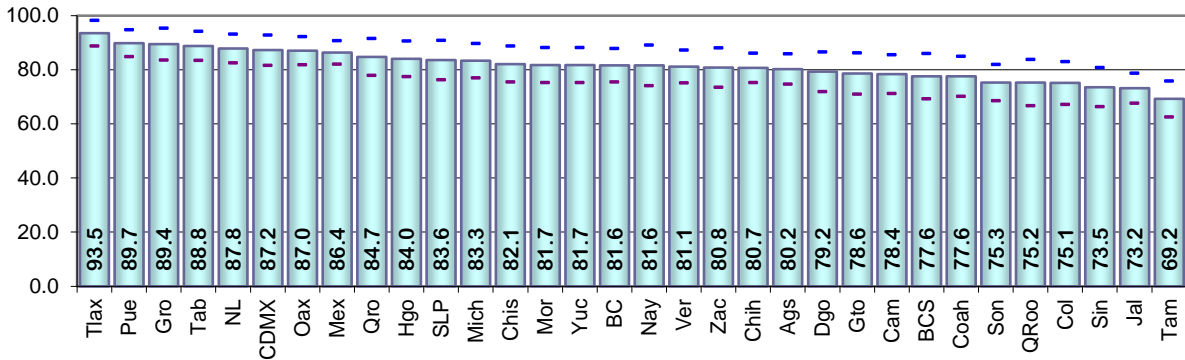

Cuadro 189. Residentes en el domicilio de registro por entidad federativa, 2021

Entidad federativa	Estimación del indicador %	Intervalo de confianza (95%)		Precisión %	Error estándar %	Error cuadrático medio
		Límite inferior	Límite superior			
Nacional	73.38	71.98	74.77	1.39	0.71	5.05E-05
1 Aguascalientes	65.78	58.28	73.29	7.51	3.83	1.46E-03
2 Baja California	62.36	54.82	69.90	7.54	3.84	1.48E-03
3 Baja California Sur	66.22	58.04	74.41	8.18	4.17	1.74E-03
4 Campeche	71.90	63.73	80.06	8.16	4.16	1.73E-03
5 Coahuila	71.32	62.90	79.74	8.42	4.29	1.84E-03
6 Colima	63.09	54.41	71.76	8.68	4.42	1.96E-03
7 Chiapas	73.85	66.13	81.57	7.72	3.94	1.55E-03
8 Chihuahua	71.96	67.00	76.91	4.95	2.53	6.38E-04
9 Ciudad de México	75.38	68.86	81.91	6.52	3.33	1.11E-03
10 Durango	70.77	62.70	78.83	8.07	4.11	1.69E-03
11 Guanajuato	71.38	63.78	78.98	7.60	3.87	1.50E-03
12 Guerrero	84.59	78.47	90.71	6.12	3.12	9.75E-04
13 Hidalgo	79.01	71.44	86.58	7.57	3.86	1.49E-03
14 Jalisco	60.93	55.05	66.82	5.88	3.00	9.00E-04
15 México	76.80	71.59	82.01	5.21	2.66	7.05E-04
16 Michoacán	77.19	70.89	83.48	6.30	3.21	1.03E-03
17 Morelos	69.15	62.11	76.19	7.04	3.59	1.29E-03
18 Nayarit	67.12	59.00	75.24	8.12	4.14	1.71E-03
19 Nuevo León	73.83	66.82	80.85	7.02	3.58	1.28E-03
20 Oaxaca	83.50	77.72	89.28	5.78	2.95	8.68E-04
21 Puebla	84.85	78.71	90.98	6.13	3.13	9.78E-04
22 Querétaro	68.89	61.12	76.66	7.77	3.96	1.57E-03
23 Quintana Roo	52.92	44.61	61.24	8.31	4.24	1.80E-03
24 San Luis Potosí	75.22	67.53	82.91	7.69	3.92	1.54E-03
25 Sinaloa	69.11	62.38	75.84	6.73	3.43	1.18E-03
26 Sonora	68.78	62.14	75.42	6.64	3.39	1.15E-03
27 Tabasco	77.88	71.07	84.69	6.81	3.47	1.21E-03
28 Tamaulipas	62.98	56.27	69.69	6.71	3.42	1.17E-03
29 Tlaxcala	86.54	80.85	92.24	5.70	2.91	8.44E-04
30 Veracruz	77.28	71.54	83.02	5.74	2.92	8.55E-04
31 Yucatán	73.59	66.93	80.26	6.67	3.40	1.16E-03
32 Zacatecas	69.03	61.27	76.80	7.77	3.96	1.57E-03

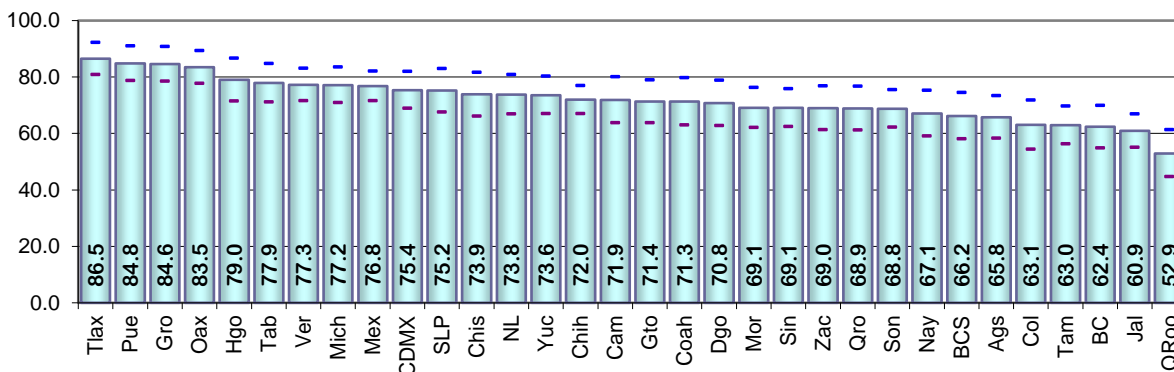

Resultados por entidad federativa

Indicadores referidos a: Ciudadanos con Credenciales vigencia 2021

Cuadro 190. Cambio de domicilio no reportado por entidad federativa, 2021

Entidad federativa	Estimación del indicador %	Intervalo de confianza (95%)		Precisión %	Error estándar %	Error cuadrático medio
		Límite inferior	Límite superior			
Nacional	20.28	19.02	21.55	1.26	0.64	4.16E-05
1 Aguascalientes	31.65	23.96	39.35	7.69	3.92	1.54E-03
2 Baja California	32.21	24.02	40.40	8.19	4.18	1.75E-03
3 Baja California Sur	27.21	19.11	35.30	8.10	4.13	1.71E-03
4 Campeche	23.42	15.56	31.28	7.86	4.01	1.61E-03
5 Coahuila	21.13	13.61	28.65	7.52	3.83	1.47E-03
6 Colima	32.09	23.77	40.42	8.33	4.25	1.80E-03
7 Chiapas	20.72	13.43	28.01	7.29	3.72	1.38E-03
8 Chihuahua	21.75	16.05	27.45	5.70	2.91	8.45E-04
9 Ciudad de México	13.91	9.43	18.39	4.48	2.28	5.22E-04
10 Durango	20.71	13.97	27.44	6.74	3.43	1.18E-03
11 Guanajuato	23.22	16.05	30.39	7.17	3.66	1.34E-03
12 Guerrero	11.66	5.65	17.68	6.02	3.07	9.41E-04
13 Hidalgo	15.24	8.66	21.82	6.58	3.35	1.12E-03
14 Jalisco	29.97	24.25	35.70	5.72	2.92	8.52E-04
15 México	18.68	13.99	23.37	4.69	2.39	5.72E-04
16 Michoacán	16.64	11.61	21.67	5.03	2.57	6.58E-04
17 Morelos	26.72	19.47	33.97	7.25	3.70	1.37E-03
18 Nayarit	29.24	21.01	37.48	8.24	4.20	1.76E-03
19 Nuevo León	18.55	12.58	24.52	5.97	3.04	9.26E-04
20 Oaxaca	10.46	6.07	14.85	4.39	2.24	5.02E-04
21 Puebla	12.70	6.54	18.87	6.16	3.14	9.88E-04
22 Querétaro	21.42	15.08	27.77	6.34	3.23	1.05E-03
23 Quintana Roo	37.52	29.31	45.73	8.21	4.19	1.75E-03
24 San Luis Potosí	18.11	10.85	25.37	7.26	3.70	1.37E-03
25 Sinaloa	22.48	16.65	28.30	5.82	2.97	8.82E-04
26 Sonora	24.74	18.54	30.93	6.20	3.16	9.98E-04
27 Tabasco	16.07	10.23	21.91	5.84	2.98	8.87E-04
28 Tamaulipas	26.37	19.39	33.35	6.98	3.56	1.27E-03
29 Tlaxcala	12.06	6.45	17.66	5.61	2.86	8.17E-04
30 Veracruz	18.80	13.50	24.10	5.30	2.70	7.30E-04
31 Yucatán	16.02	9.61	22.42	6.41	3.27	1.07E-03
32 Zacatecas	25.58	17.69	33.47	7.89	4.02	1.62E-03

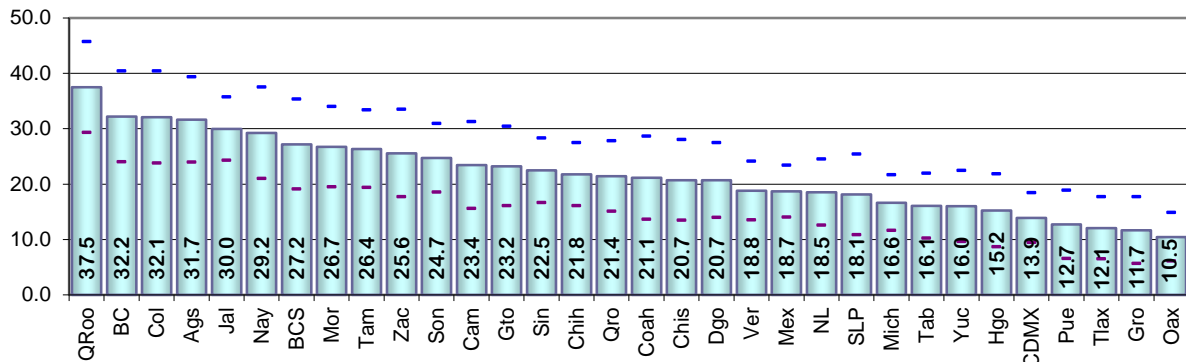

Cuadro 191. Cambio de domicilio no reportado al mismo municipio por entidad federativa, 2021

Entidad federativa	Estimación del indicador %	Intervalo de confianza (95%)		Precisión %	Error estándar %	Error cuadrático medio
		Límite inferior	Límite superior			
Nacional	6.93	6.19	7.66	0.73	0.37	1.39E-05
1 Aguascalientes	16.75	10.36	23.14	6.39	3.26	1.06E-03
2 Baja California	11.74	6.70	16.78	5.04	2.57	6.60E-04
3 Baja California Sur	10.27	4.75	15.78	5.52	2.81	7.91E-04
4 Campeche	13.50	6.02	20.98	7.48	3.81	1.45E-03
5 Coahuila	6.65	2.95	10.36	3.71	1.89	3.57E-04
6 Colima	16.10	9.58	22.61	6.52	3.32	1.10E-03
7 Chiapas	7.32	3.69	10.94	3.62	1.85	3.42E-04
8 Chihuahua	9.79	5.88	13.70	3.91	1.99	3.98E-04
9 Ciudad de México	1.38	0.00	2.89	1.51	0.77	5.96E-05
10 Durango	10.12	5.56	14.67	4.55	2.32	5.39E-04
11 Guanajuato	7.23	2.16	12.30	5.07	2.58	6.68E-04
12 Guerrero	2.50	0.00	5.05	2.55	1.30	1.69E-04
13 Hidalgo	7.10	2.05	12.16	5.05	2.58	6.63E-04
14 Jalisco	12.45	8.81	16.09	3.64	1.86	3.44E-04
15 México	2.39	0.45	4.33	1.94	0.99	9.77E-05
16 Michoacán	6.53	2.95	10.12	3.58	1.83	3.34E-04
17 Morelos	9.09	4.48	13.69	4.61	2.35	5.52E-04
18 Nayarit	9.97	4.10	15.83	5.87	2.99	8.95E-04
19 Nuevo León	5.21	1.93	8.48	3.28	1.67	2.79E-04
20 Oaxaca	3.32	0.66	5.98	2.66	1.36	1.84E-04
21 Puebla	4.93	1.54	8.33	3.39	1.73	2.99E-04
22 Querétaro	6.08	1.97	10.19	4.11	2.10	4.39E-04
23 Quintana Roo	11.04	5.72	16.36	5.32	2.71	7.36E-04
24 San Luis Potosí	7.67	3.20	12.15	4.47	2.28	5.20E-04
25 Sinaloa	12.44	7.69	17.19	4.75	2.42	5.86E-04
26 Sonora	12.14	8.00	16.27	4.14	2.11	4.45E-04
27 Tabasco	5.68	1.83	9.53	3.85	1.96	3.85E-04
28 Tamaulipas	15.09	8.95	21.24	6.15	3.13	9.83E-04
29 Tlaxcala	1.35	0.00	3.22	1.87	0.95	9.10E-05
30 Veracruz	5.08	2.36	7.79	2.71	1.38	1.91E-04
31 Yucatán	8.38	3.10	13.66	5.28	2.69	7.25E-04
32 Zacatecas	6.07	2.88	9.26	3.19	1.63	2.65E-04

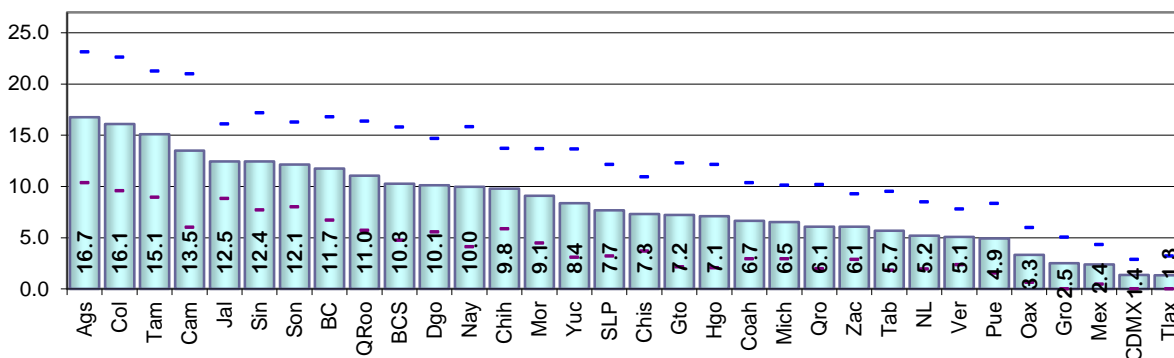

Resultados por entidad federativa  
Indicadores referidos a: Ciudadanos con Credenciales vigencia 2021

Cuadro 192. Cambio de domicilio no reportado a otro municipio dentro del mismo estado por entidad federativa, 2021

Entidad federativa	Estimación del indicador %	Intervalo de confianza (95%)		Precisión %	Error estándar %	Error cuadrático medio
		Límite inferior	Límite superior			
Nacional	2.91	2.35	3.47	0.56	0.29	8.14E-06
1 Aguascalientes	1.86	0.00	4.32	2.46	1.26	1.58E-04
2 Baja California	0.57	0.00	1.70	1.13	0.57	3.29E-05
3 Baja California Sur	3.86	0.00	8.85	4.99	2.55	6.48E-04
4 Campeche	3.98	0.38	7.57	3.60	1.83	3.36E-04
5 Coahuila	2.90	0.09	5.70	2.80	1.43	2.04E-04
6 Colima	3.32	0.48	6.16	2.84	1.45	2.10E-04
7 Chiapas	2.41	0.40	4.43	2.02	1.03	1.06E-04
8 Chihuahua	2.96	0.45	5.47	2.51	1.28	1.64E-04
9 Ciudad de México	1.94	0.12	3.77	1.83	0.93	8.69E-05
10 Durango	2.97	0.00	6.13	3.17	1.62	2.61E-04
11 Guanajuato	2.08	0.00	4.42	2.34	1.19	1.42E-04
12 Guerrero	0.00	0.00	0.00	0.00	0.00	0.00E+00
13 Hidalgo	2.30	0.00	4.78	2.48	1.27	1.60E-04
14 Jalisco	3.79	1.56	6.02	2.23	1.14	1.29E-04
15 México	4.30	1.96	6.65	2.34	1.19	1.43E-04
16 Michoacán	1.63	0.00	3.48	1.85	0.94	8.85E-05
17 Morelos	3.21	0.03	6.39	3.18	1.62	2.63E-04
18 Nayarit	4.90	0.87	8.93	4.03	2.05	4.22E-04
19 Nuevo León	1.26	0.00	2.94	1.68	0.85	7.30E-05
20 Oaxaca	2.05	0.09	4.02	1.97	1.00	1.01E-04
21 Puebla	3.49	0.42	6.56	3.07	1.56	2.45E-04
22 Querétaro	2.01	0.00	4.61	2.60	1.33	1.76E-04
23 Quintana Roo	4.92	1.20	8.64	3.72	1.90	3.60E-04
24 San Luis Potosí	2.36	0.00	4.88	2.53	1.29	1.66E-04
25 Sinaloa	1.08	0.00	2.39	1.31	0.67	4.46E-05
26 Sonora	2.45	0.34	4.57	2.11	1.08	1.16E-04
27 Tabasco	2.38	0.01	4.76	2.37	1.21	1.47E-04
28 Tamaulipas	0.96	0.00	2.35	1.38	0.71	4.98E-05
29 Tlaxcala	3.62	0.28	6.95	3.33	1.70	2.88E-04
30 Veracruz	6.77	3.19	10.36	3.59	1.83	3.34E-04
31 Yucatán	3.78	0.55	7.02	3.24	1.65	2.73E-04
32 Zacatecas	2.59	0.00	6.71	4.12	2.10	4.42E-04

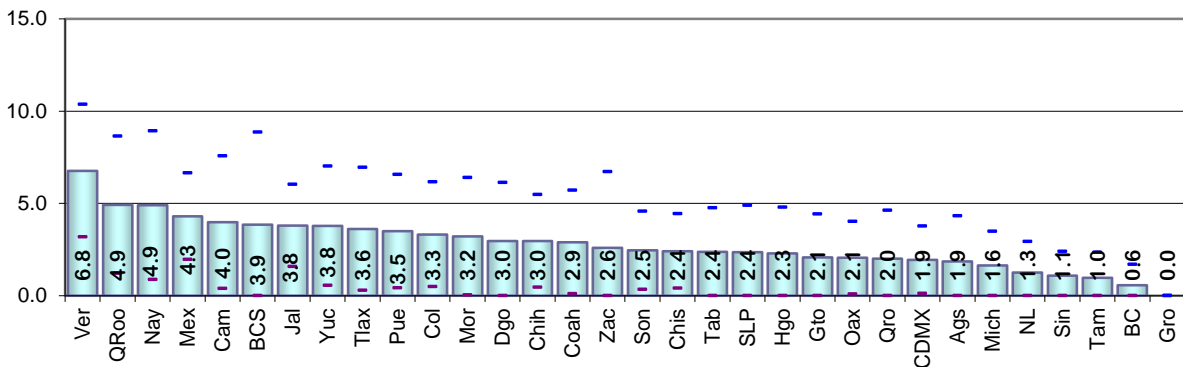

Cuadro 193. Cambio de domicilio no reportado a otro estado por entidad federativa, 2021

Entidad federativa	Estimación del indicador %	Intervalo de confianza (95%)		Precisión %	Error estándar %	Error cuadrático medio
		Límite inferior	Límite superior			
Nacional	1.57	1.17	1.96	0.39	0.20	4.05E-06
1 Aguascalientes	1.97	0.00	4.25	2.28	1.16	1.35E-04
2 Baja California	0.00	0.00	0.00	0.00	0.00	0.00E+00
3 Baja California Sur	2.20	0.00	4.79	2.59	1.32	1.75E-04
4 Campeche	1.87	0.00	4.03	2.16	1.10	1.21E-04
5 Coahuila	3.91	0.45	7.38	3.46	1.77	3.12E-04
6 Colima	1.23	0.00	2.78	1.56	0.79	6.31E-05
7 Chiapas	2.22	0.12	4.32	2.10	1.07	1.15E-04
8 Chihuahua	0.33	0.00	0.98	0.65	0.33	1.09E-05
9 Ciudad de México	2.96	0.55	5.36	2.41	1.23	1.51E-04
10 Durango	0.30	0.00	0.88	0.59	0.30	8.94E-06
11 Guanajuato	0.47	0.00	1.38	0.92	0.47	2.18E-05
12 Guerrero	3.03	0.00	6.14	3.11	1.59	2.52E-04
13 Hidalgo	2.47	0.00	5.09	2.62	1.34	1.79E-04
14 Jalisco	0.69	0.00	1.64	0.96	0.49	2.37E-05
15 México	2.13	0.45	3.81	1.68	0.86	7.35E-05
16 Michoacán	1.51	0.00	3.97	2.46	1.26	1.58E-04
17 Morelos	2.21	0.00	5.39	3.18	1.62	2.63E-04
18 Nayarit	1.62	0.00	3.49	1.87	0.95	9.08E-05
19 Nuevo León	0.23	0.00	0.69	0.46	0.23	5.41E-06
20 Oaxaca	3.46	0.46	6.45	2.99	1.53	2.33E-04
21 Puebla	0.00	0.00	0.00	0.00	0.00	0.00E+00
22 Querétaro	0.00	0.00	0.00	0.00	0.00	0.00E+00
23 Quintana Roo	2.34	0.00	4.72	2.37	1.21	1.47E-04
24 San Luis Potosí	1.77	0.00	4.12	2.35	1.20	1.44E-04
25 Sinaloa	1.86	0.00	3.89	2.03	1.04	1.07E-04
26 Sonora	0.00	0.00	0.00	0.00	0.00	0.00E+00
27 Tabasco	2.37	0.00	4.90	2.53	1.29	1.66E-04
28 Tamaulipas	1.11	0.00	2.88	1.77	0.90	8.16E-05
29 Tlaxcala	1.31	0.00	3.88	2.57	1.31	1.72E-04
30 Veracruz	2.10	0.39	3.80	1.71	0.87	7.56E-05
31 Yucatán	0.59	0.00	1.75	1.16	0.59	3.49E-05
32 Zacatecas	2.77	0.11	5.44	2.67	1.36	1.85E-04

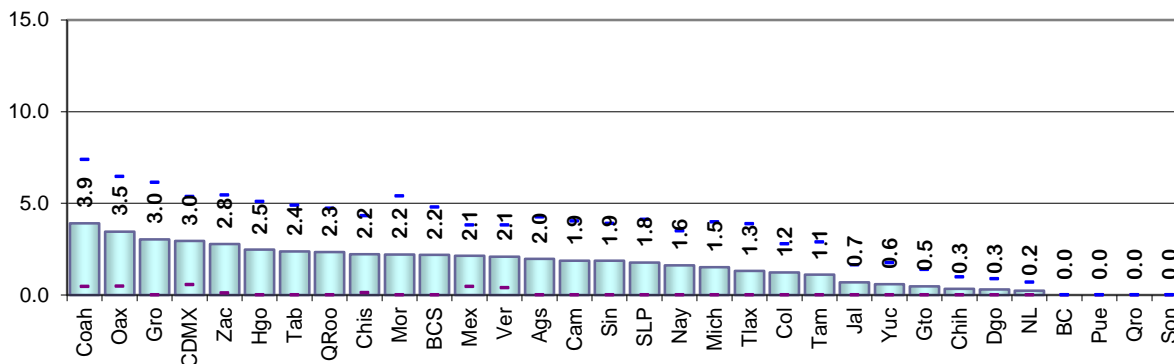



Resultados por entidad federativa  
Indicadores referidos a: Ciudadanos con Credenciales vigencia 2021

Cuadro 194. Cambio de domicilio no reportado a otro país por entidad federativa, 2021

Entidad federativa	Estimación del indicador %	Intervalo de confianza (95%)		Precisión %	Error estándar %	Error cuadrático medio
		Límite inferior	Límite superior			
Nacional	2.29	1.80	2.78	0.49	0.25	6.17E-06
1 Aguascalientes	3.19	0.31	6.07	2.88	1.47	2.16E-04
2 Baja California	1.15	0.00	2.76	1.61	0.82	6.73E-05
3 Baja California Sur	1.78	0.00	4.29	2.52	1.28	1.65E-04
4 Campeche	0.61	0.00	1.81	1.20	0.61	3.72E-05
5 Coahuila	1.93	0.00	4.65	2.72	1.39	1.92E-04
6 Colima	3.48	0.72	6.24	2.76	1.41	1.99E-04
7 Chiapas	0.97	0.00	2.11	1.14	0.58	3.38E-05
8 Chihuahua	2.43	0.05	4.80	2.38	1.21	1.47E-04
9 Ciudad de México	1.10	0.00	2.65	1.55	0.79	6.22E-05
10 Durango	4.62	1.40	7.85	3.23	1.65	2.71E-04
11 Guanajuato	6.66	2.11	11.22	4.55	2.32	5.39E-04
12 Guerrero	1.99	0.00	4.61	2.62	1.33	1.78E-04
13 Hidalgo	0.36	0.00	1.07	0.71	0.36	1.30E-05
14 Jalisco	3.35	1.26	5.45	2.09	1.07	1.14E-04
15 México	1.00	0.00	2.39	1.40	0.71	5.09E-05
16 Michoacán	3.76	1.07	6.46	2.69	1.37	1.89E-04
17 Morelos	3.19	0.00	6.66	3.47	1.77	3.13E-04
18 Nayarit	4.59	0.18	8.99	4.41	2.25	5.05E-04
19 Nuevo León	1.26	0.00	2.97	1.71	0.87	7.63E-05
20 Oaxaca	1.20	0.00	2.69	1.49	0.76	5.74E-05
21 Puebla	0.88	0.00	2.59	1.71	0.87	7.65E-05
22 Querétaro	2.90	0.00	5.88	2.98	1.52	2.31E-04
23 Quintana Roo	0.00	0.00	0.00	0.00	0.00	0.00E+00
24 San Luis Potosí	1.86	0.00	4.13	2.27	1.16	1.34E-04
25 Sinaloa	4.19	0.66	7.71	3.53	1.80	3.23E-04
26 Sonora	4.77	1.67	7.88	3.10	1.58	2.51E-04
27 Tabasco	1.26	0.00	3.04	1.78	0.91	8.28E-05
28 Tamaulipas	3.96	0.95	6.98	3.02	1.54	2.37E-04
29 Tlaxcala	0.00	0.00	0.00	0.00	0.00	0.00E+00
30 Veracruz	2.20	0.00	4.46	2.26	1.15	1.33E-04
31 Yucatán	0.00	0.00	0.00	0.00	0.00	0.00E+00
32 Zacatecas	5.51	1.82	9.21	3.70	1.88	3.55E-04

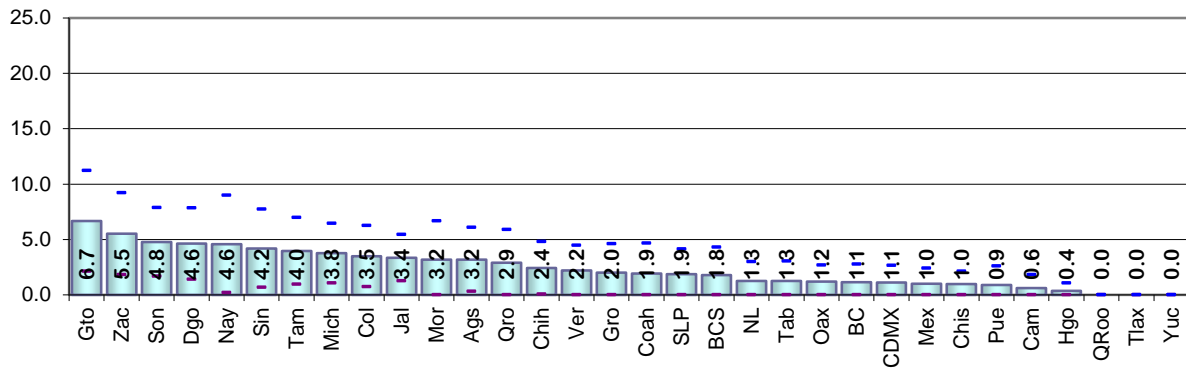

Cuadro 195. Destino del cambio no especificado por entidad federativa, 2021

Entidad federativa	Estimación del indicador %	Intervalo de confianza (95%)		Precisión %	Error estándar %	Error cuadrático medio
		Límite inferior	Límite superior			
Nacional	6.59	5.78	7.40	0.81	0.41	1.71E-05
1 Aguascalientes	7.89	3.81	11.97	4.08	2.08	4.33E-04
2 Baja California	18.75	10.84	26.66	7.91	4.03	1.63E-03
3 Baja California Sur	9.11	3.83	14.38	5.28	2.69	7.24E-04
4 Campeche	3.46	0.32	6.60	3.14	1.60	2.56E-04
5 Coahuila	5.74	0.87	10.60	4.87	2.48	6.16E-04
6 Colima	7.97	3.44	12.50	4.53	2.31	5.34E-04
7 Chiapas	7.81	3.43	12.18	4.37	2.23	4.97E-04
8 Chihuahua	6.24	3.06	9.43	3.18	1.62	2.64E-04
9 Ciudad de México	6.53	3.36	9.69	3.16	1.61	2.60E-04
10 Durango	2.71	0.62	4.80	2.09	1.07	1.14E-04
11 Guanajuato	6.78	2.82	10.75	3.96	2.02	4.08E-04
12 Guerrero	4.15	0.82	7.47	3.32	1.70	2.87E-04
13 Hidalgo	3.00	0.00	6.22	3.21	1.64	2.68E-04
14 Jalisco	9.68	5.77	13.60	3.91	1.99	3.98E-04
15 México	8.85	5.30	12.41	3.56	1.81	3.29E-04
16 Michoacán	3.20	0.73	5.67	2.47	1.26	1.59E-04
17 Morelos	9.02	3.23	14.82	5.80	2.95	8.73E-04
18 Nayarit	8.17	3.66	12.68	4.51	2.30	5.29E-04
19 Nuevo León	10.59	6.07	15.11	4.52	2.31	5.32E-04
20 Oaxaca	0.43	0.00	1.28	0.85	0.43	1.86E-05
21 Puebla	3.40	0.34	6.47	3.06	1.56	2.44E-04
22 Querétaro	10.43	5.58	15.28	4.85	2.47	6.12E-04
23 Quintana Roo	19.21	12.63	25.78	6.58	3.35	1.12E-03
24 San Luis Potosí	4.45	0.28	8.61	4.17	2.12	4.51E-04
25 Sinaloa	2.90	0.33	5.47	2.57	1.31	1.72E-04
26 Sonora	5.38	1.53	9.22	3.85	1.96	3.85E-04
27 Tabasco	4.38	0.92	7.84	3.46	1.77	3.12E-04
28 Tamaulipas	5.24	1.86	8.62	3.38	1.72	2.97E-04
29 Tlaxcala	5.78	1.56	10.01	4.22	2.15	4.64E-04
30 Veracruz	2.65	0.62	4.68	2.03	1.03	1.07E-04
31 Yucatán	3.26	0.56	5.96	2.70	1.38	1.89E-04
32 Zacatecas	8.63	3.16	14.11	5.47	2.79	7.79E-04

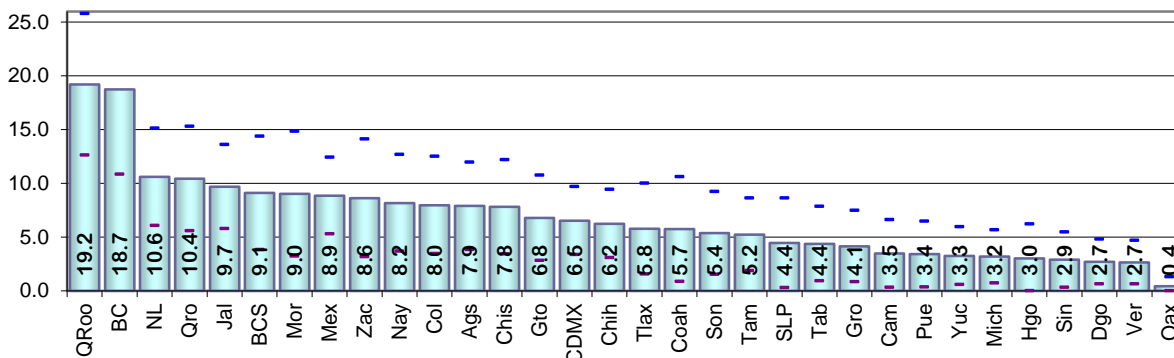

Resultados por entidad federativa  
Indicadores referidos a: Ciudadanos con Credenciales vigencia 2021

Cuadro 196. Fallecidos con registro electoral por entidad federativa, 2021

Entidad federativa	Estimación del indicador %	Intervalo de confianza (95%)		Precisión %	Error estándar %	Error cuadrático medio
		Límite inferior	Límite superior			
Nacional	1.54	1.18	1.90	0.36	0.18	3.33E-06
1 Aguascalientes	0.00	0.00	0.00	0.00	0.00	0.00E+00
2 Baja California	1.22	0.00	2.90	1.69	0.86	7.40E-05
3 Baja California Sur	2.00	0.00	4.33	2.33	1.19	1.41E-04
4 Campeche	1.80	0.00	4.30	2.49	1.27	1.62E-04
5 Coahuila	4.51	0.68	8.35	3.83	1.95	3.82E-04
6 Colima	0.61	0.00	1.82	1.20	0.61	3.77E-05
7 Chiapas	1.95	0.11	3.79	1.84	0.94	8.81E-05
8 Chihuahua	3.79	1.35	6.23	2.44	1.25	1.55E-04
9 Ciudad de México	0.00	0.00	0.00	0.00	0.00	0.00E+00
10 Durango	2.16	0.00	4.73	2.57	1.31	1.72E-04
11 Guanajuato	2.99	0.30	5.69	2.70	1.37	1.89E-04
12 Guerrero	0.52	0.00	1.53	1.01	0.52	2.68E-05
13 Hidalgo	1.64	0.00	3.87	2.22	1.13	1.29E-04
14 Jalisco	1.66	0.05	3.26	1.60	0.82	6.69E-05
15 México	0.39	0.00	1.15	0.76	0.39	1.52E-05
16 Michoacán	2.24	0.00	4.75	2.51	1.28	1.63E-04
17 Morelos	1.20	0.00	3.22	2.01	1.03	1.05E-04
18 Nayarit	1.01	0.00	2.44	1.43	0.73	5.30E-05
19 Nuevo León	1.69	0.00	3.40	1.72	0.88	7.67E-05
20 Oaxaca	2.57	0.02	5.11	2.54	1.30	1.68E-04
21 Puebla	0.86	0.00	2.34	1.49	0.76	5.74E-05
22 Querétaro	1.72	0.00	4.23	2.51	1.28	1.64E-04
23 Quintana Roo	0.67	0.00	1.99	1.31	0.67	4.49E-05
24 San Luis Potosí	1.22	0.00	2.63	1.42	0.72	5.21E-05
25 Sinaloa	3.43	0.00	6.86	3.43	1.75	3.06E-04
26 Sonora	1.89	0.01	3.77	1.88	0.96	9.19E-05
27 Tabasco	1.00	0.00	2.39	1.39	0.71	5.01E-05
28 Tamaulipas	4.24	0.83	7.65	3.41	1.74	3.02E-04
29 Tlaxcala	0.49	0.00	1.47	0.97	0.49	2.45E-05
30 Veracruz	0.00	0.00	0.00	0.00	0.00	0.00E+00
31 Yucatán	4.28	1.27	7.29	3.01	1.54	2.36E-04
32 Zacatecas	0.61	0.00	1.80	1.19	0.61	3.67E-05

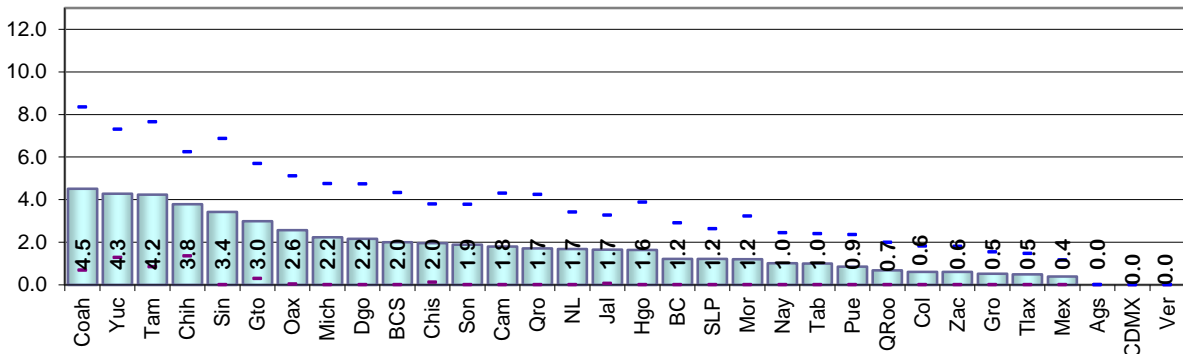

Cuadro 197. Ciudadanos no reconocidos y el domicilio es predio no habitado por entidad federativa, 2021

Entidad federativa	Estimación del indicador %	Intervalo de confianza (95%)		Precisión %	Error estándar %	Error cuadrático medio
		Límite inferior	Límite superior			
Nacional	4.05	3.42	4.68	0.63	0.32	1.03E-05
1 Aguascalientes	1.47	0.00	3.17	1.70	0.87	7.49E-05
2 Baja California	5.16	1.78	8.54	3.38	1.72	2.97E-04
3 Baja California Sur	6.93	1.63	12.24	5.31	2.71	7.32E-04
4 Campeche	3.94	0.97	6.91	2.97	1.51	2.29E-04
5 Coahuila	3.00	0.00	6.15	3.15	1.61	2.58E-04
6 Colima	2.80	0.06	5.53	2.74	1.40	1.95E-04
7 Chiapas	1.21	0.00	2.92	1.71	0.87	7.59E-05
8 Chihuahua	0.36	0.00	1.07	0.71	0.36	1.32E-05
9 Ciudad de México	9.20	4.98	13.42	4.22	2.15	4.63E-04
10 Durango	6.37	2.48	10.25	3.88	1.98	3.92E-04
11 Guanajuato	3.49	0.73	6.26	2.76	1.41	1.98E-04
12 Guerrero	1.59	0.00	3.32	1.73	0.88	7.77E-05
13 Hidalgo	1.76	0.00	3.86	2.10	1.07	1.15E-04
14 Jalisco	7.44	4.00	10.87	3.43	1.75	3.07E-04
15 México	3.14	0.97	5.32	2.17	1.11	1.22E-04
16 Michoacán	2.91	0.15	5.67	2.76	1.41	1.98E-04
17 Morelos	5.05	1.24	8.86	3.81	1.94	3.77E-04
18 Nayarit	4.23	1.00	7.45	3.23	1.64	2.70E-04
19 Nuevo León	5.49	1.96	9.02	3.53	1.80	3.23E-04
20 Oaxaca	2.16	0.01	4.31	2.15	1.10	1.20E-04
21 Puebla	1.17	0.00	2.49	1.32	0.67	4.53E-05
22 Querétaro	7.04	2.37	11.71	4.67	2.38	5.67E-04
23 Quintana Roo	9.23	4.81	13.64	4.41	2.25	5.07E-04
24 San Luis Potosí	5.30	1.84	8.76	3.46	1.76	3.11E-04
25 Sinaloa	3.40	0.64	6.15	2.75	1.40	1.97E-04
26 Sonora	5.75	1.35	10.14	4.40	2.24	5.02E-04
27 Tabasco	3.99	1.08	6.90	2.91	1.48	2.20E-04
28 Tamaulipas	4.69	1.61	7.77	3.08	1.57	2.47E-04
29 Tlaxcala	0.90	0.00	2.09	1.19	0.61	3.66E-05
30 Veracruz	1.41	0.00	2.84	1.44	0.73	5.36E-05
31 Yucatán	5.23	2.14	8.31	3.09	1.57	2.48E-04
32 Zacatecas	4.80	1.73	7.86	3.06	1.56	2.44E-04

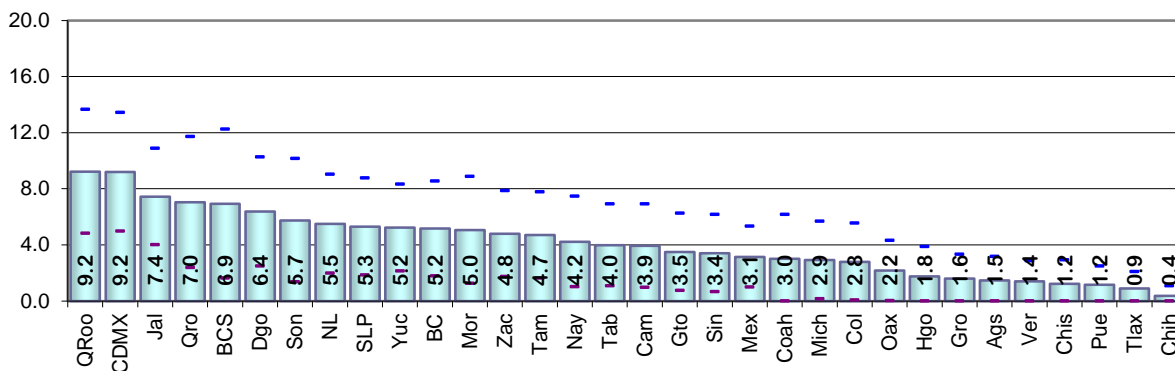

Resultados por entidad federativa  
Indicadores referidos a: Ciudadanos con Credenciales vigencia 2021

Cuadro 198. Domicilios no localizados de los ciudadanos con registro electoral por entidad federativa, 2021

Entidad federativa	Estimación del indicador %	Intervalo de confianza (95%)		Precisión %	Error estándar %	Error cuadrático medio
		Límite inferior	Límite superior			
Nacional	0.56	0.31	0.82	0.25	0.13	1.68E-06
1 Aguascalientes	0.00	0.00	0.00	0.00	0.00	0.0E+00
2 Baja California	0.00	0.00	0.00	0.00	0.00	0.00E+00
3 Baja California Sur	2.45	0.00	5.86	3.41	1.74	3.02E-04
4 Campeche	3.55	0.77	6.33	2.78	1.42	2.01E-04
5 Coahuila	0.00	0.00	0.00	0.00	0.00	0.00E+00
6 Colima	0.00	0.00	0.00	0.00	0.00	0.00E+00
7 Chiapas	0.00	0.00	0.00	0.00	0.00	0.00E+00
8 Chihuahua	0.00	0.00	0.00	0.00	0.00	0.00E+00
9 Ciudad de México	1.19	0.00	2.98	1.79	0.91	8.29E-05
10 Durango	1.72	0.00	3.62	1.89	0.97	9.32E-05
11 Guanajuato	0.00	0.00	0.00	0.00	0.00	0.00E+00
12 Guerrero	0.32	0.00	0.95	0.63	0.32	1.03E-05
13 Hidalgo	0.00	0.00	0.00	0.00	0.00	0.00E+00
14 Jalisco	0.76	0.00	1.84	1.08	0.55	3.03E-05
15 México	0.35	0.00	1.03	0.68	0.35	1.21E-05
16 Michoacán	0.00	0.00	0.00	0.00	0.00	0.00E+00
17 Morelos	2.68	0.00	5.59	2.91	1.48	2.20E-04
18 Nayarit	0.51	0.00	1.51	1.00	0.51	2.60E-05
19 Nuevo León	0.00	0.00	0.00	0.00	0.00	0.00E+00
20 Oaxaca	1.13	0.00	2.32	1.19	0.61	3.67E-05
21 Puebla	1.65	0.00	4.05	2.40	1.23	1.50E-04
22 Querétaro	0.00	0.00	0.00	0.00	0.00	0.00E+00
23 Quintana Roo	0.24	0.00	0.58	0.34	0.17	3.02E-06
24 San Luis Potosí	0.94	0.00	2.78	1.85	0.94	8.85E-05
25 Sinaloa	1.17	0.00	2.82	1.65	0.84	7.07E-05
26 Sonora	0.00	0.00	0.00	0.00	0.00	0.00E+00
27 Tabasco	0.00	0.00	0.00	0.00	0.00	0.00E+00
28 Tamaulipas	1.44	0.00	3.56	2.13	1.09	1.18E-04
29 Tlaxcala	0.00	0.00	0.00	0.00	0.00	0.00E+00
30 Veracruz	0.00	0.00	0.00	0.00	0.00	0.00E+00
31 Yucatán	0.90	0.00	2.43	1.53	0.78	6.07E-05
32 Zacatecas	0.00	0.00	0.00	0.00	0.00	0.00E+00

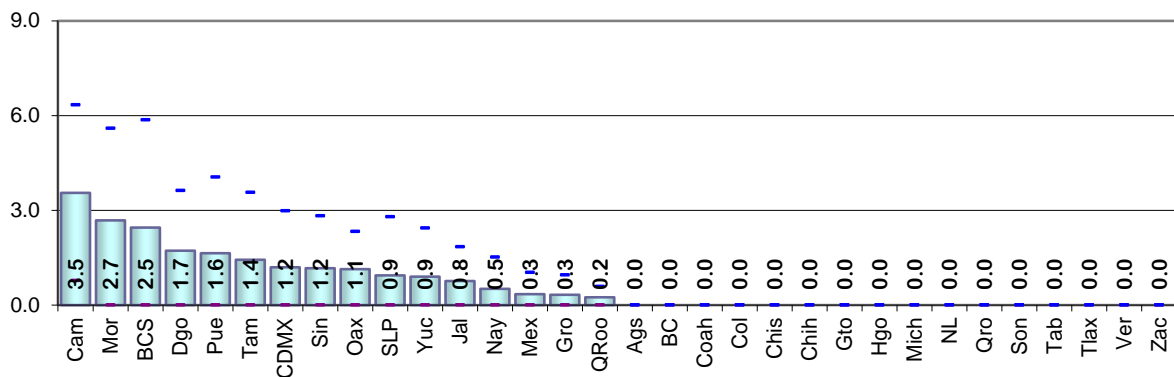

## **5.6. Opinión sobre el servicio recibido en módulo**



### 5.6.1. Resultados nacionales

**Cuadro 199. Opinión sobre el servicio recibido en módulos, agosto a diciembre de 2020**

Indicador	Estimación del indicador %	Intervalo de confianza (95%)		Precisión %	Error estándar %	Error cuadrático medio
		Límite inferior	Límite superior			
Ciudadanos que conocían los documentos para solicitar su credencial, antes de ir al módulo	83.34	79.62	87.05	3.71	1.89	3.59E-04
Ciudadanos que tuvieron algún problema para solicitar su credencial	7.58	5.58	9.58	2.00	1.02	1.04E-04
Opinión de los ciudadanos sobre la atención en el módulo:						
Muy bien	46.74	42.79	50.70	3.95	2.02	4.06E-04
Bien	46.88	42.86	50.90	4.02	2.05	4.19E-04
Regular	3.92	2.39	5.44	1.52	0.78	6.02E-05
Mal	0.66	0.09	1.23	0.57	0.29	8.52E-06
Muy mal	0.35	0.00	0.88	0.53	0.27	7.32E-06
No recuerda	1.45	0.48	2.42	0.97	0.49	2.43E-05

**Opinión de los ciudadanos sobre la atención en el módulo**

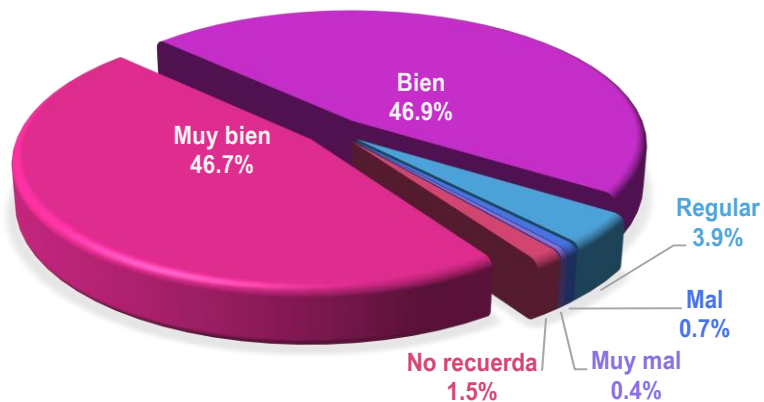



## 6. Diseño muestral

Para atender los objetivos de la Encuesta de Actualización se obtuvo una muestra aleatoria de ciudadanos con registro electoral. El esquema de muestreo fue estratificado y consideró dos etapas: en la primera se seleccionaron secciones electorales y en la segunda ciudadanos inscritos en el Padrón Electoral.

Los niveles geográficos de inferencia planeados con este diseño fueron: nacional y estatal, así como dos categorías de secciones electorales: urbanas y no urbanas (mixtas y rurales) y siete categorías de distritos electorales<sup>4</sup> determinadas a partir de la distritación aprobada en 2017.

De acuerdo con el Planteamiento General de la Verificación Nacional Muestral 2021<sup>5</sup>, el tamaño de muestra de la primera etapa de la Encuesta de Actualización fue de 2,000 secciones electorales, las cuales se distribuyeron entre las 32 entidades federativas. Para tal efecto se realizó la estratificación de las secciones y se calculó el tamaño de muestra para cada uno de los estados. Los detalles del diseño muestral se describen en los siguientes apartados.

### 6.1. Estratificación

El objetivo de realizar la estratificación fue clasificar a las secciones en grupos (estratos) con base en un conjunto de características o variables relevantes de los ciudadanos empadronados.

Las variables utilizadas para estratificar a las secciones fueron indicadores asociados con la migración observada entre los ciudadanos empadronados y con el grado de urbanización de las zonas donde residen, ya que éstas tienen un efecto importante sobre la calidad del padrón y lista nominal.

---

<sup>4</sup> INE-DERFE, “Clasificación de Distritos 2017 para la Verificación Nacional Muestral”, 2 de octubre de 2017.

<sup>5</sup> INE-DERFE, “Verificación Nacional Muestral 2021. Planteamiento General” del 23 de junio de 2020.

### 6.1.1. Definición de las variables de estratificación

Para la medición de la migración se utilizaron dos indicadores: el porcentaje de cambios de domicilio reportados que salen de la sección y el porcentaje del saldo de los cambios de domicilio reportados que llegaron a la sección menos los que se fueron. Cabe mencionar que, para la encuesta de actualización, en particular, es importante conocer la situación de la emigración debido a que estos ciudadanos constituyen el universo de registros que por algún periodo (corto o largo) estarán desactualizados.

Para medir el grado de urbanización de las secciones se utilizó la densidad de la lista nominal por Km<sup>2</sup>.

En la tabla 1 se presenta la fórmula de cálculo de las variables utilizadas en la clasificación de las secciones.

**Tabla 1 Variables de estratificación**

Variable	Fórmula de cálculo
Porcentaje de cambios de domicilio reportados que salen de la sección respecto a la Lista Nominal de la sección	$\frac{Cam\ Dom\ Salen^{jul2018\ a\ marzo2020}}{Lista\ Nominal^{31/marzo/2020}} * 100$
Porcentaje de cambios de domicilio reportados que llegaron a la sección menos los que salieron entre la Lista Nominal de la sección	$\frac{Cam\ Dom\ Llegan^{jul2018\ a\ marzo2020} - Cam\ Dom\ Salen^{jul2018\ a\ marzo2020}}{Lista\ Nominal^{31/marzo/2020}} * 100$
Densidad de la Lista Nominal por km <sup>2</sup>	$\frac{Lista\ Nominal^{31/marzo/2020}}{Superficie\ de\ la\ sección\ km^2}$

Es importante mencionar que el corte de padrón que se utilizó para la selección de secciones es del 30 de noviembre de 2020. Por lo que, las secciones nuevas producto de secciones afectadas por el proyecto de reseccionamiento realizado de abril a noviembre de 2020, son parte del estrato al que correspondía la sección origen. En cuanto a las secciones del proyecto de integración de secciones en el mismo periodo, están contempladas en el estrato al que pertenece la sección destino.

### 6.1.2. Método de Estratificación

La conveniencia de establecer un diseño muestral que considere la estratificación de secciones reside en disminuir la varianza muestral de las estimaciones, obteniendo a la vez una distribución de la muestra que incluye la mayor heterogeneidad posible del fenómeno de estudio.

Dentro de las diferentes técnicas de estratificación, una de las más utilizadas, y que en este caso ofreció resultados favorables es el método de *Ward*. Éste es un procedimiento multivariado que forma conglomerados de elementos de acuerdo con su similitud. La obtención de los conglomerados es jerárquica y aglomerativa.

El sentido de aglomeración consiste en que, en cada etapa se identifican los conglomerados más parecidos (ceranos de acuerdo con una función de distancia), los cuales se unen para formar un nuevo conglomerado, hasta que todos los elementos quedan incluidos en un solo grupo.

En la conformación de los grupos, la medida de distancia empleada por el método de *Ward* fue la siguiente:

$$D_{Lk} = \frac{\|\bar{X}_L - \bar{X}_K\|^2}{\frac{1}{N_L} + \frac{1}{N_K}}$$

donde:

$D_{Lk}$  = Distancia entre el estrato  $L$  y el estrato  $K$

$\bar{X}_L$  = vector de promedios del estrato  $L: (\bar{X}_{L1}, \bar{X}_{L2})$  donde cada entrada del vector corresponde al promedio en el estrato  $L$  de cada una de las variables seleccionadas.

$$\bar{X}_{L1} = \frac{\sum_{i=1}^{N_L} x_i}{N_L}$$

$N_L$  = Número de secciones que forman el estrato  $L$

$$\|\bar{X}_L - \bar{X}_K\|^2 = \left( \sqrt{(\bar{X}_{L1} - \bar{X}_{K1})^2 + (\bar{X}_{L2} - \bar{X}_{K2})^2} \right)^2$$

### 6.1.3. Número de estratos por entidad federativa

Establecidas las variables y el método de estratificación, se realizó la clasificación de las secciones de dos maneras: 1) utilizando el porcentaje de cambios de domicilio reportados que salen de la sección y su densidad por km<sup>2</sup> y 2) empleando el porcentaje del saldo de los cambios de domicilio reportados que llegaron a la sección menos los que se fueron y su densidad por km<sup>2</sup>.

Con el objetivo de obtener conglomerados que clasificaran mejor a las secciones, se evaluaron ambas estratificaciones para cada estado mediante la distancia Cophenetic<sup>6</sup>, la cual permitió obtener una medida de correlación para las dos agrupaciones, de manera que la que resultara con mayor correlación correspondía a una mejor clasificación.

De acuerdo con los resultados obtenidos, en 14 entidades la estratificación fue mejor cuando se utilizó el porcentaje de cambios de domicilio que salen de la sección y la densidad de la lista nominal. En el resto de los estados, fue mejor el uso de la densidad y el porcentaje del saldo de los cambios de domicilio (Tabla 2). Cabe mencionar que las tres variables se estandarizaron a fin de que la magnitud de las escalas originales no influyera en la estratificación.

---

<sup>6</sup> Consultar en forma electrónica en: <https://stat.ethz.ch/R-manual/R-devel/library/stats/html/cophenetic.html>.

Tabla 2 Variables empleadas en la estratificación de cada estrado

Estado	Densidad de Lista Nominal por km <sup>2</sup>	% de cambios de domicilio reportados que salen de la sección respecto a la Lista Nominal	% de cambios de domicilio reportados que llegaron a la sección menos los que salieron entre la Lista Nominal
1 Aguascalientes	√	√	
2 Baja California	√		√
3 Baja California Sur	√		√
4 Campeche	√		√
5 Coahuila	√		√
6 Colima	√		√
7 Chiapas	√	√	
8 Chihuahua	√		√
9 Ciudad de México	√	√	
10 Durango	√		√
11 Guanajuato	√		√
12 Guerrero	√	√	
13 Hidalgo	√		√
14 Jalisco	√	√	
15 México	√		√
16 Michoacán	√		√
17 Morelos	√	√	
18 Nayarit	√	√	
19 Nuevo León	√	√	
20 Oaxaca	√		√
21 Puebla	√		√
22 Querétaro	√	√	
23 Quintana Roo	√	√	
24 San Luis Potosí	√	√	
25 Sinaloa	√		√
26 Sonora	√		√
27 Tabasco	√		√
28 Tamaulipas	√	√	
29 Tlaxcala	√	√	
30 Veracruz	√		√
31 Yucatán	√	√	
32 Zacatecas	√		√

Para determinar el número de estratos por entidad federativa se empleó el criterio cúbico de agrupación, el cual es utilizado para los métodos basados en minimizar la suma de cuadrados dentro de los conglomerados, tal como es el caso del método de varianza mínima de *Ward*. Con este criterio, se definió hasta dónde el número de estratos es

suficiente, ya que aumentar en uno o más estratos no disminuye la estimación de la varianza, significativamente.

Como resultado de lo anterior se obtuvo un total de 239 estratos en todo el país, con un número máximo de 10 estratos, para Coahuila, Chihuahua y Nuevo León, y un mínimo de 5, en Aguascalientes y Campeche (Tabla 3).

**Tabla 3 Número de estratos por estado**

Estado	Número de estratos	Estado	Número de estratos
<b>Nacional</b>	<b>239</b>		
1 Aguascalientes	5	17 Morelos	9
2 Baja California	6	18 Nayarit	8
3 Baja California Sur	7	19 Nuevo León	10
4 Campeche	5	20 Oaxaca	8
5 Coahuila	10	21 Puebla	7
6 Colima	7	22 Querétaro	8
7 Chiapas	8	23 Quintana Roo	7
8 Chihuahua	10	24 San Luis Potosí	7
9 Ciudad de México	7	25 Sinaloa	7
10 Durango	7	26 Sonora	7
11 Guanajuato	7	27 Tabasco	7
12 Guerrero	9	28 Tamaulipas	7
13 Hidalgo	6	29 Tlaxcala	6
14 Jalisco	8	30 Veracruz	8
15 México	8	31 Yucatán	7
16 Michoacán	9	32 Zacatecas	7

En el anexo A.3 se presentan los 32 mapas estatales para visualizar geográficamente el resultado de la estratificación.

## 6.2. Tamaño de muestra

Considerando que el tamaño de muestra nacional para la Encuesta de Actualización es de 2,000 secciones, se obtuvo el tamaño de muestra para cada estado, a partir de lo siguiente:

- a) Se calculó el tamaño de muestra de ciudadanos, a partir de un esquema de muestreo aleatorio simple.
- b) Se empleó la estimación puntual, el Efecto de Diseño (deff) y tasa de no respuesta de los indicadores: porcentaje de residentes en la sección y porcentaje de cambio de domicilio no reportado por entidad federativa de la VNM 2020.
- c) Para cada estado se obtuvieron dos tamaños de muestra para seleccionar secciones: uno con los parámetros del porcentaje de residentes en la sección y otro con los del porcentaje de cambio de domicilio no reportado. El cálculo se hizo, para cada indicador, multiplicando el tamaño de muestra obtenido a partir de un muestreo aleatorio simple (inciso a) por el deff y tasa de no respuesta correspondiente, luego se dividió entre el promedio de entrevistas por sección de la Encuesta de Actualización de la VNM 2020.
- d) Se estableció un mínimo de 55 secciones por estado.

Con base en estas consideraciones el margen de error esperado por estado sería de alrededor de 2.7% para el indicador Residentes en la sección y de 3.0% para el Cambio de domicilio no reportado.

Una vez calculado el tamaño de muestra para cada entidad federativa se distribuyeron las secciones por estrato, de acuerdo con la proporción de su lista nominal al 30 de noviembre de 2020 (Tabla 4).

Tabla 4 Secciones seleccionadas por estado

Estado	Secciones seleccionadas	Estado	Secciones seleccionadas
<b>Nacional</b>	<b>2,000</b>		
1 Aguascalientes	55	17 Morelos	55
2 Baja California	55	18 Nayarit	55
3 Baja California Sur	55	19 Nuevo León	66
4 Campeche	55	20 Oaxaca	55
5 Coahuila	55	21 Puebla	55
6 Colima	55	22 Querétaro	55
7 Chiapas	74	23 Quintana Roo	61
8 Chihuahua	71	24 San Luis Potosí	55
9 Ciudad de México	80	25 Sinaloa	60
10 Durango	55	26 Sonora	72
11 Guanajuato	55	27 Tabasco	55
12 Guerrero	55	28 Tamaulipas	61
13 Hidalgo	55	29 Tlaxcala	55
14 Jalisco	103	30 Veracruz	73
15 México	106	31 Yucatán	55
16 Michoacán	73	32 Zacatecas	55

### 6.3. Etapas de muestreo

El proceso de selección de ciudadanos fue en dos etapas, éstas se describen en la Tabla 5.

Tabla 5. Esquema de muestreo

Etapa de muestreo	Unidades de muestreo	Método de selección
Primera	Secciones (2 000)	PPT Probabilidad Proporcional al tamaño del <b>Padrón</b> de la sección, con reemplazo
Segunda	Registros (20)	Sistemático con arranque aleatorio ordenado por año de vigencia de la credencial, fecha de nacimiento y fecha de último trámite de mayor a menor



### 6.3.1. Selección de secciones

El método empleado para seleccionar la muestra de secciones fue el muestreo proporcional al tamaño (ppt), para lo cual se utilizó el Padrón Electoral por sección del 30 de noviembre de 2020.

El marco muestral para la selección de la muestra quedó integrado por 68,078 secciones de un total de 68,505 existentes en el Padrón Electoral del 30 de noviembre de 2020, de las cuales se excluyeron 394 por tener asentamientos militares y/o navales, además de 32 secciones con clave “cero”, que contienen registros de solicitudes elaboradas desde el extranjero y una sección con un solo empadronado.

Cabe señalar que en Durango, Guerrero y Sinaloa se colapsó un estrato por estado, debido a que en algunas secciones en muestra no fue posible realizar las entrevistas por el nivel de inseguridad que se presenta en la zona; por esta razón, los estratos fueron integrados a otro del mismo estado, identificando al más parecido respecto de sus características.

Derivado de lo anterior, el total de estratos a nivel nacional quedó en 236.

El tamaño de muestra fue de 2,000 secciones, debido a que la forma de selección incluye reemplazos, la muestra sin repeticiones fue de 1,922 secciones, ya que 71 se repitieron al menos una vez.

### 6.3.2. Selección de ciudadanos

Una vez conocida la muestra de secciones de la Encuesta de Actualización se continuó con la siguiente etapa, correspondiente a la selección de la muestra de ciudadanos.

El marco muestral de la segunda etapa quedó conformado por los registros del padrón electoral con corte al 31 de diciembre de 2020 de las secciones en muestra, un total de 5,159,445 ciudadanos.

Para cada una de las 2 000 secciones de la muestra se seleccionaron 20 ciudadanos, tal como quedó establecido en el Planteamiento General de la VNM2021. Cabe mencionar que, en el caso de las secciones repetidas en la muestra, se realizó la selección de ciudadanos tantas veces como éstas fueron seleccionadas.

El método de muestreo para seleccionar la muestra de ciudadanos fue sistemático con arranque aleatorio, para lo cual la base de datos se ordenó de manera ascendente por los siguientes campos: estado, sección, año de vigencia de la credencial, fecha de nacimiento y fecha de último trámite.

El número de registros seleccionados por sección según año de vigencia se muestra en la tabla 6

**Tabla 6 Registros seleccionados por sección**

<b>Año de vigencia de la credencial</b>	<b>Registros seleccionados</b>
2019, 2020 y 2021	5 <sup>1</sup>
2022 en adelante	15

<sup>1</sup> si la sección tenía menos de cinco credenciales próximas a perder vigencia, la selección se completó con credenciales recientes (vigencia 2022 en adelante).

## 7. Información recabada

De las 1 922 secciones que debían visitarse, en 1 914 de ellas se obtuvo información. Su distribución por entidad federativa, según número de veces que fueron seleccionadas se presenta en la Tabla 7.

**Tabla 7 Secciones con información por entidad federativa según tipo y número de veces en la muestra**

Estado	Total	Urbanas	Veces seleccionada			Mixtas	Veces seleccionada			Rurales	Veces seleccionada	
			1	2	3		1	2	3		1	2
Nacional	1,992	1,343	1,255	41	2	314	265	17	5	335	323	6
1 Aguascalientes	55	32	28	2	-	15	10	1	1	8	8	-
2 Baja California	55	47	45	1	-	6	6	-	-	2	2	-
3 Baja California Sur	55	38	32	3	-	12	4	1	2	5	5	-
4 Campeche	55	39	35	2	-	7	7	-	-	9	9	-
5 Coahuila	55	40	36	2	-	9	9	-	-	6	6	-
6 Colima	55	35	28	2	1	17	10	2	1	3	3	-
7 Chiapas	73	32	30	1	-	9	9	-	-	32	32	-
8 Chihuahua	71	56	56	-	-	7	7	-	-	8	8	-
9 Ciudad de México	80	79	75	2	-	1	1	-	-	-	-	-
10 Durango	54	33	29	2	-	5	5	-	-	16	16	-
11 Guanajuato	55	38	36	1	-	7	7	-	-	10	10	-
12 Guerrero	53	30	28	1	-	6	6	-	-	17	17	-
13 Hidalgo	55	21	19	1	-	16	14	1	-	18	18	-
14 Jalisco	103	71	67	2	-	16	16	-	-	16	14	1
15 México	106	89	85	2	-	8	8	-	-	9	9	-
16 Michoacán	73	43	39	2	-	9	9	-	-	21	17	2
17 Morelos	55	46	44	1	-	5	5	-	-	4	2	1
18 Nayarit	55	34	28	3	-	10	6	2	-	11	11	-
19 Nuevo León	66	55	53	1	-	9	9	-	-	2	2	-
20 Oaxaca	55	25	25	-	-	14	14	-	-	16	14	1
21 Puebla	55	38	38	-	-	8	8	-	-	9	9	-
22 Querétaro	55	35	30	1	1	13	11	1	-	7	7	-
23 Quintana Roo	61	41	37	2	-	14	7	2	1	6	6	-
24 San Luis Potosí	55	32	30	1	-	5	5	-	-	18	16	1
25 Sinaloa	58	37	37	-	-	8	4	2	-	13	13	-
26 Sonora	71	53	51	1	-	8	6	1	-	10	10	-
27 Tabasco	55	26	26	-	-	12	12	-	-	17	17	-
28 Tamaulipas	60	45	45	-	-	12	10	1	-	3	3	-
29 Tlaxcala	55	47	43	2	-	8	8	-	-	-	-	-
30 Veracruz	73	40	38	1	-	12	12	-	-	21	21	-
31 Yucatán	55	42	40	1	-	8	6	1	-	5	5	-
32 Zacatecas	55	24	22	1	-	18	14	2	-	13	13	-

En doce secciones electorales se presentaron problemas para realizar la encuesta, de las cuales en ocho no fue posible realizar ninguna entrevista. Las secciones en esta situación y los motivos por los que no se pudo obtener información se presentan en la Tabla 8.

Tabla 8 Cédulas no trabajadas y la causa por la que no se realizó la entrevista

Estado	Distrito	Municipio	Sección	Cédulas no trabajadas *	Causa
<b>Total de cédulas</b>				<b>205</b>	
7	Chiapas	11 64 Oxchuc	943	20	Por problemas políticos y sociales en el municipio de oxchuc no permitieron trabajar la sección
10	Durango	1 35 Tamazula	1304	20	Alto índice de seguridad
12	Guerrero	39 Zihuatanejo de Azueta	1637	20	Niveles altos de inseguridad
		49 Petatlán	1902	20	Niveles altos de inseguridad
16	Michoacán	3 113 Zitacuaro	2635	9	Conflictos en el predio la Viguita en de Zitácuaro. No se permitió el acceso a los visitantes del INE.
19	Nuevo León	10 40 Monterrey	1125	16	No se trabajaron porque los domicilios se ubican en zona de alto riesgo
			1369	7	No se trabajaron porque los domicilios se ubican en zona de alto riesgo
20	Oaxaca	10 440 Santa María Tonameca	1922	13	Las localides san francisco cozoaltepec y barrio nuevo estaban en cuarentena por covid 19.
25	Sinaloa	3 3 Badiguarato	572	20	Presencia de delincuencia organizada
			618	20	Presencia de delincuencia organizada
26	Sonora	6 59 Cajeme	964	20	Amenazas realizadas al personal del INE
28	Tamaulipas	6 1 Abasolo	5	20	Entrega inoportuna de la información

\* Las secciones con 20 cédulas no fueron trabajadas en su totalidad.

# Anexo



## A.1 Fórmulas de expansión

$x_{hijk}$  = Registro  $k$ -ésimo del tipo de credencial  $j$  en la sección  $i$  del estrato  $h$

$E_{ij}$  = Total de registros del tipo de credencial  $j$  en la sección  $i$

$e_{ij}$  = Registros en muestra del tipo de credencial  $j$  en la sección  $i$

$H$  = Total de estratos

$n_h$  = Número de secciones seleccionadas en el estrato  $h$

$y_{hijk}$  = Registro  $k$ -ésimo con el atributo  $y$  del tipo de credencial  $j$  en la sección  $i$  del estrato  $h$

### I. Estimadores del total de registros con cierta característica por sección ( $TY_i$ ) y total de registros por sección ( $TX_i$ )

Para simplificar notación, el subíndice  $h$  correspondiente a los estratos es omitido hasta la estimación de totales por estrato.

$$TY_i = \sum_{j=1}^{e_i} E_{ij} / e_{ij} \sum_{k=1}^{e_i} y_{ijk} \quad TX_i = \sum_{j=1}^{e_i} E_{ij} / e_{ij} \sum_{k=1}^{e_i} x_{ijk}$$

### II. Totales estimados por estrato ( $TX_h, TY_h$ )

El total estimado de registros en el estrato  $h$  es:

$$TX_h = \left( \frac{1}{n_h} \right) \sum_{i=1}^{n_h} \left( TX_{hi} / \Pi_{hi} \right)$$

El total estimado de registros con el atributo  $y$  en el estrato  $h$  es:

$$TY_h = \left( \frac{1}{n_h} \right) \sum_{i=1}^{n_h} \left( \frac{TY_{hi}}{\Pi_{hi}} \right)$$

donde

$$\Pi_{hi} = \frac{\text{Padrón de la sección } i \text{ del estrato } h}{\text{Padrón del estrato } h}$$

### III. Total estatal estimado ( $TX$ , $TY$ )

$$TX = \sum_{h=1}^H TX_h \quad TY = \sum_{h=1}^H TY_h$$

### IV. Estimación de la proporción estatal ( $\hat{R}$ ) de ciudadanos con el atributo $y$

$$\hat{R} = \frac{TY}{TX} = \frac{\sum_{h=1}^H TY_h}{\sum_{h=1}^H TX_h}$$

### V. Error cuadrático medio estimado de $\hat{R}$

$$CECM_{hi} = \frac{TY_{hi} - \hat{R}TX_{hi}}{\Pi_{hi}} \quad CECM_{pro_h} = \frac{1}{n_h} \sum_{i=1}^{n_h} \frac{TY_{hi} - \hat{R}TX_{hi}}{\Pi_{hi}}$$

$$ECM(\hat{R}) = \left( \frac{1}{(TX)^2} \right) \sum_{h=1}^H \frac{1}{n_h(n_h-1)} \sum_{i=1}^{n_h} [CECM_{hi} - CECM_{pro_h}]^2$$



## A.2 Fórmulas de los indicadores

Indicador	Fórmula
Residentes en la sección de registro	$\frac{(1.2 = 1 \text{ y } 5.1 = 1 \text{ ó } 2) + (6.2 = 1 \text{ y T.C.} = 1)}{\text{Padrón} - 2.1 = 3 - 3.1 = 5 - 4.2 = 2 - 6.2 = 5 - (6.2 = 1 \text{ y T.C.} = 3)}$
Residentes en el domicilio de registro	$\frac{1.2 = 1 \text{ y } 5.1 = 1 \text{ ó } 2}{\text{Padrón} - 2.1 = 3 - 3.1 = 5 - (3.1 = 2,3,4 \text{ y } 4.2 = 2)}$
<b>Causa de no residencia en el domicilio del registro electoral:</b>	
Cambio de domicilio no reportado	$\frac{6.1 = 1}{\text{Padrón} - 2.1 = 3 - 3.1 = 5 - (3.1 = 2,3,4 \text{ y } 4.2 = 2)}$
Cambio de domicilio no reportado al mismo municipio	$\frac{6.1 = 1 \text{ y } 6.2 = 1}{\text{Padrón} - 2.1 = 3 - 3.1 = 5 - (3.1 = 2,3,4 \text{ y } 4.2 = 2)}$
Cambio de domicilio no reportado a otro municipio dentro del mismo estado	$\frac{6.1 = 1 \text{ y } 6.2 = 2}{\text{Padrón} - 2.1 = 3 - 3.1 = 5 - (3.1 = 2,3,4 \text{ y } 4.2 = 2)}$
Cambio de domicilio no reportado a otro estado	$\frac{6.1 = 1 \text{ y } 6.2 = 3}{\text{Padrón} - 2.1 = 3 - 3.1 = 5 - (3.1 = 2,3,4 \text{ y } 4.2 = 2)}$
Cambio de domicilio no reportado a otro país	$\frac{6.1 = 1 \text{ y } 6.2 = 4}{\text{Padrón} - 2.1 = 3 - 3.1 = 5 - (3.1 = 2,3,4 \text{ y } 4.2 = 2)}$
Destino del cambio no especificado	$\frac{6.1 = 1 \text{ y } 6.2 = 5}{\text{Padrón} - 2.1 = 3 - 3.1 = 5 - (3.1 = 2,3,4 \text{ y } 4.2 = 2)}$
Fallecidos con registro electoral	$\frac{6.1 = 3}{\text{Padrón} - 2.1 = 3 - 3.1 = 5 - (3.1 = 2,3,4 \text{ y } 4.2 = 2)}$
Reconocidos que no han vivido en el domicilio	$\frac{6.1 = 2}{\text{Padrón} - 2.1 = 3 - 3.1 = 5 - (3.1 = 2,3,4 \text{ y } 4.2 = 2)}$
Suspendidos de derechos políticos	$\frac{6.1 = 4}{\text{Padrón} - 2.1 = 3 - 3.1 = 5 - (3.1 = 2,3,4 \text{ y } 4.2 = 2)}$
Residentes con el domicilio mal ubicado	$\frac{1.2 = 2 \text{ y } 5.1 = 1 \text{ ó } 2}{\text{Padrón} - 2.1 = 3 - 3.1 = 5 - (3.1 = 2,3,4 \text{ y } 4.2 = 2)}$
Otra causa de no residencia en el domicilio de registro	$\frac{6.1 = 5}{\text{Padrón} - 2.1 = 3 - 3.1 = 5 - (3.1 = 2,3,4 \text{ y } 4.2 = 2)}$
Causa de no residencia no especificada	$\frac{(2.2 = 2 \text{ y } 4.2 = 2) + (3.1 = 1 \text{ y } 4.2 = 2)}{\text{Padrón} - 2.1 = 3 - 3.1 = 5 - (3.1 = 2,3,4 \text{ y } 4.2 = 2)}$
Error en la sección de registro electoral	$\frac{1.2 = 2}{\text{Padrón}}$
Ciudadanos no reconocidos con registro electoral	$\frac{4.2 = 2 + 4.3 = 2}{\text{Padrón} - 3.1 = 5}$
Ciudadanos no reconocidos y el domicilio de registro es vivienda habitada	$\frac{2.2 = 1 \text{ y } 4.2 = 2}{\text{Padrón} - 2.1 = 3 - 3.1 = 5}$

Indicador	Fórmula
Ciudadanos no reconocidos y el domicilio de registro es predio no habitado	$\frac{2.2 = 2 \text{ y } 4.2 = 2}{\text{Padrón} - 2.1 = 3}$
Domicilios no localizados de los ciudadanos con registro electoral	$\frac{2.1 = 3}{\text{Padrón}}$
Residentes habituales ausentes al momento de la entrevista	$\frac{5.1 = 2 \text{ y } 8.1 = 2}{\text{Padrón} - 2.1 = 3 - 3.1 = 5 - (3.1 = 2,3,4 \text{ y } 4.2 = 2)}$
<b>Causas de ausencia:</b>	
Estaba trabajando	$\frac{8.3. \text{aux} = 1 \{\text{trabajando}\}}{\text{Padrón} - 2.1 = 3 - 3.1 = 5 - (3.1 = 2,3,4 \text{ y } 4.2 = 2)}$
Estaba estudiando	$\frac{8.3. \text{aux} = 2 \{\text{estudiando}\}}{\text{Padrón} - 2.1 = 3 - 3.1 = 5 - (3.1 = 2,3,4 \text{ y } 4.2 = 2)}$
Estaba de viaje, vacaciones, paseo o atendiendo un asunto personal	$\frac{8.3. \text{aux} = 3 \{\text{vacaciones, viaje, paseo, asuntos personales}\}}{\text{Padrón} - 2.1 = 3 - 3.1 = 5 - (3.1 = 2,3,4 \text{ y } 4.2 = 2)}$
Estaba enfermo u hospitalizado	$\frac{8.3. \text{aux} = 4 \{\text{enfermo u hospitalizado}\}}{\text{Padrón} - 2.1 = 3 - 3.1 = 5 - (3.1 = 2,3,4 \text{ y } 4.2 = 2)}$
Otra causa	$\frac{8.3. \text{aux} = 5 \{\text{otra causa}\}}{\text{Padrón} - 2.1 = 3 - 3.1 = 5 - (3.1 = 2,3,4 \text{ y } 4.2 = 2)}$
No sabe	$\frac{8.3. \text{aux} = 6 \{\text{no sabe}\}}{\text{Padrón} - 2.1 = 3 - 3.1 = 5 - (3.1 = 2,3,4 \text{ y } 4.2 = 2)}$
<b>Tiempo de ausencia:</b>	
Regresa diario	$\frac{8.4 = 1}{\text{Padrón} - 2.1 = 3 - 3.1 = 5 - (3.1 = 2,3,4 \text{ y } 4.2 = 2)}$
De un día a un mes	$\frac{8.4 = 2}{\text{Padrón} - 2.1 = 3 - 3.1 = 5 - (3.1 = 2,3,4 \text{ y } 4.2 = 2)}$
De uno a seis meses	$\frac{8.4 = 3 \text{ y } 8.4. \text{meses} \leq 6}{\text{Padrón} - 2.1 = 3 - 3.1 = 5 - (3.1 = 2,3,4 \text{ y } 4.2 = 2)}$
Más de seis meses y menos de un año	$\frac{8.4 = 3 \text{ y } 8.4. \text{meses} > 6}{\text{Padrón} - 2.1 = 3 - 3.1 = 5 - (3.1 = 2,3,4 \text{ y } 4.2 = 2)}$
Un año o más	$\frac{8.4 = 4}{\text{Padrón} - 2.1 = 3 - 3.1 = 5 - (3.1 = 2,3,4 \text{ y } 4.2 = 2)}$
Tiempo de ausencia no especificado	$\frac{8.4 = 5}{\text{Padrón} - 2.1 = 3 - 3.1 = 5 - (3.1 = 2,3,4 \text{ y } 4.2 = 2)}$
<b>Lugar en el que estudian o trabajan los ciudadanos ausentes:</b>	
Misma ciudad o municipio	$\frac{8.3. \text{aux} = 1 \text{ ó } 2 \text{ y } 8.5 = 1}{\text{Padrón} - 2.1 = 3 - 3.1 = 5 - (3.1 = 2,3,4 \text{ y } 4.2 = 2)}$
Fuera de la ciudad o municipio en la misma entidad	$\frac{8.3. \text{aux} = 1 \text{ ó } 2 \text{ y } 8.5 = 2}{\text{Padrón} - 2.1 = 3 - 3.1 = 5 - (3.1 = 2,3,4 \text{ y } 4.2 = 2)}$
Otra entidad	$\frac{8.3. \text{aux} = 1 \text{ ó } 2 \text{ y } 8.5 = 3}{\text{Padrón} - 2.1 = 3 - 3.1 = 5 - (3.1 = 2,3,4 \text{ y } 4.2 = 2)}$

Indicador	Fórmula
Otro país	$\frac{8.3. \text{aux} = 1 \text{ ó } 2 \text{ y } 8.5 = 4}{\text{Padrón} - 2.1 = 3 - 3.1 = 5 - (3.1 = 2,3,4 \text{ y } 4.2 = 2)}$
No especificó lugar	$\frac{8.3. \text{aux} = 1 \text{ ó } 2 \text{ y } 8.5 = 5}{\text{Padrón} - 2.1 = 3 - 3.1 = 5 - (3.1 = 2,3,4 \text{ y } 4.2 = 2)}$
<b>Opinión de los ciudadanos sobre la atención recibida en el módulo:</b>	
Ciudadanos que conocían los documentos para solicitar su credencial, antes de ir al módulo	$\frac{P11.1 = 1}{P11.1 = 1,2 \text{ ó } 3}$
Ciudadanos que tuvieron algún problema para solicitar su credencial	$\frac{P11.2 = 1}{P11.1 = 1,2 \text{ ó } 3}$
<b>Opinión de los ciudadanos sobre la atención en el módulo:</b>	
Muy bien	$\frac{P11.5 = 1}{P11.1 = 1,2 \text{ ó } 3}$
Bien	$\frac{P11.5 = 2}{P11.1 = 1,2 \text{ ó } 3}$
Regular	$\frac{P11.5 = 3}{P11.1 = 1,2 \text{ ó } 3}$
Mal	$\frac{P11.5 = 4}{P11.1 = 1,2 \text{ ó } 3}$
Muy mal	$\frac{P11.5 = 5}{P11.1 = 1,2 \text{ ó } 3}$
No recuerda	$\frac{P11.5 = 6}{P11.1 = 1,2 \text{ ó } 3}$



### **A.3 Estratificación de secciones**

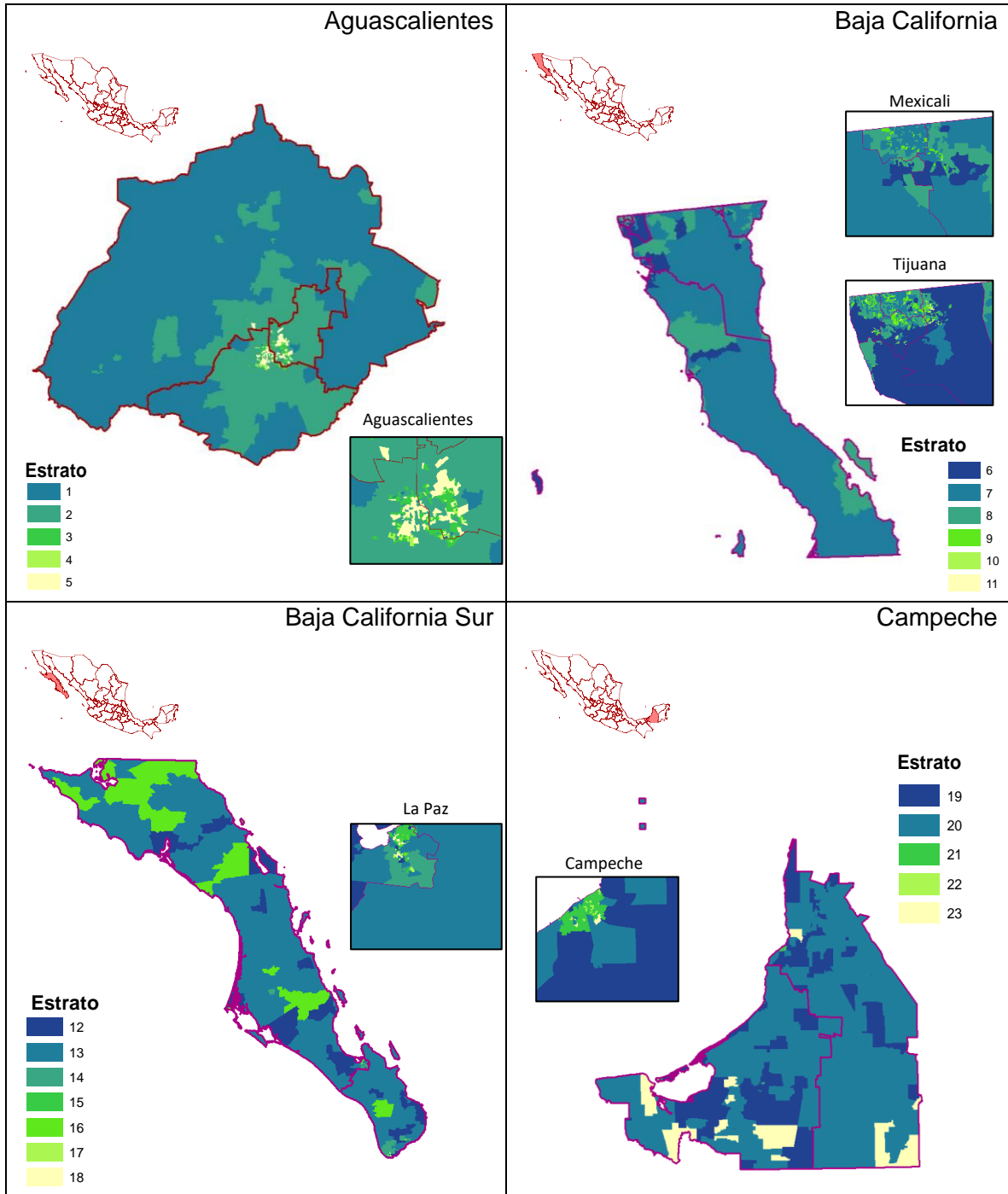

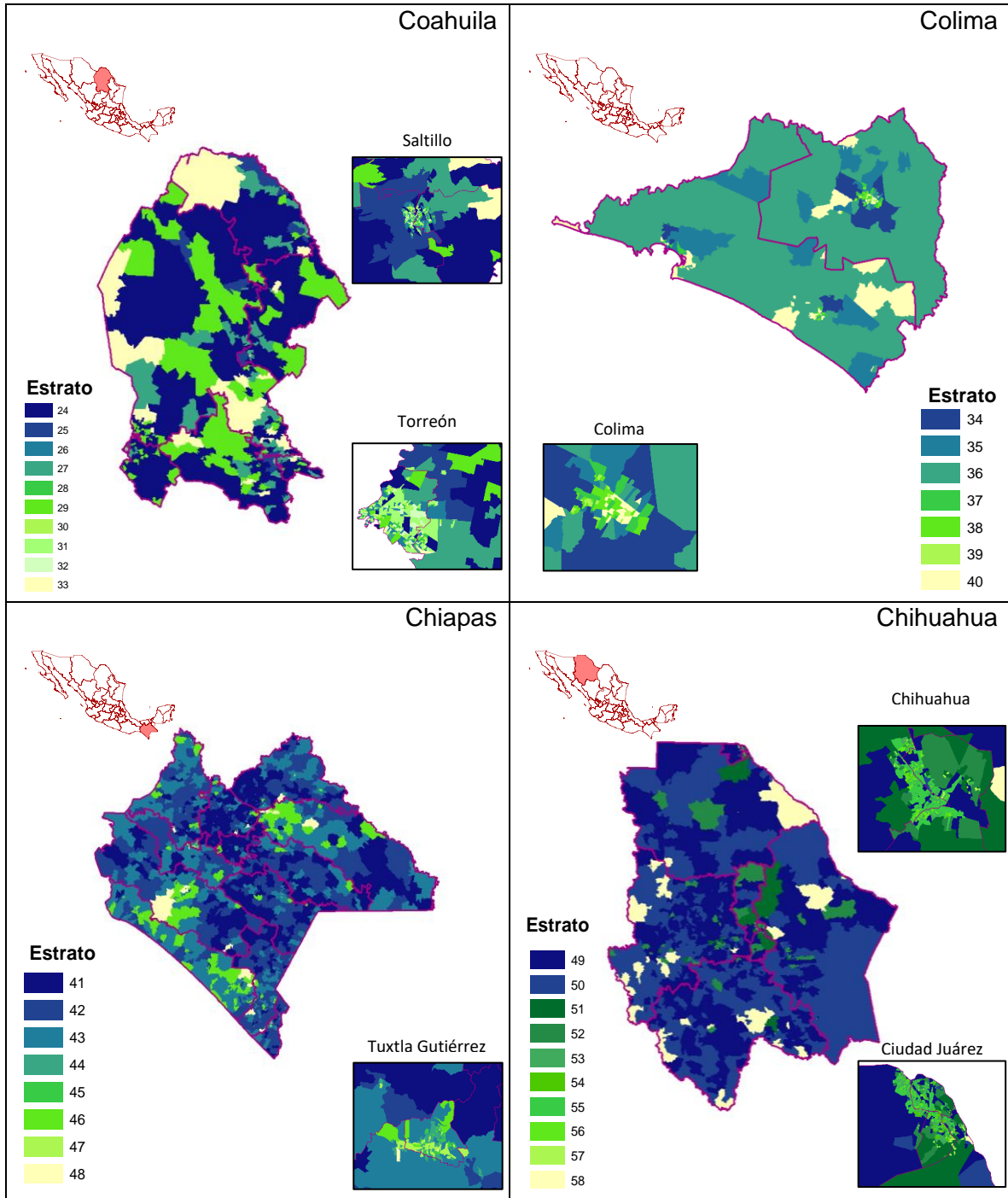

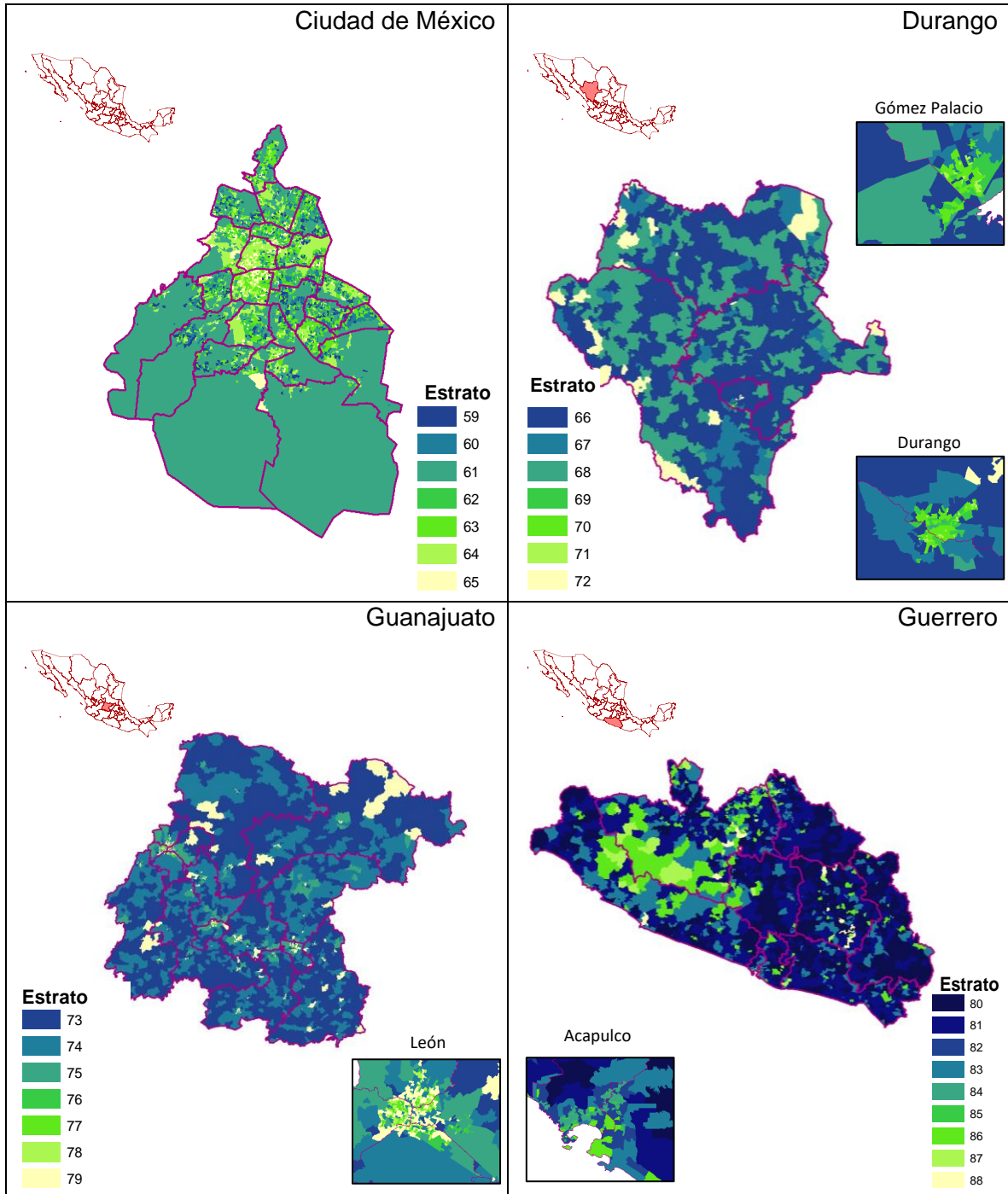



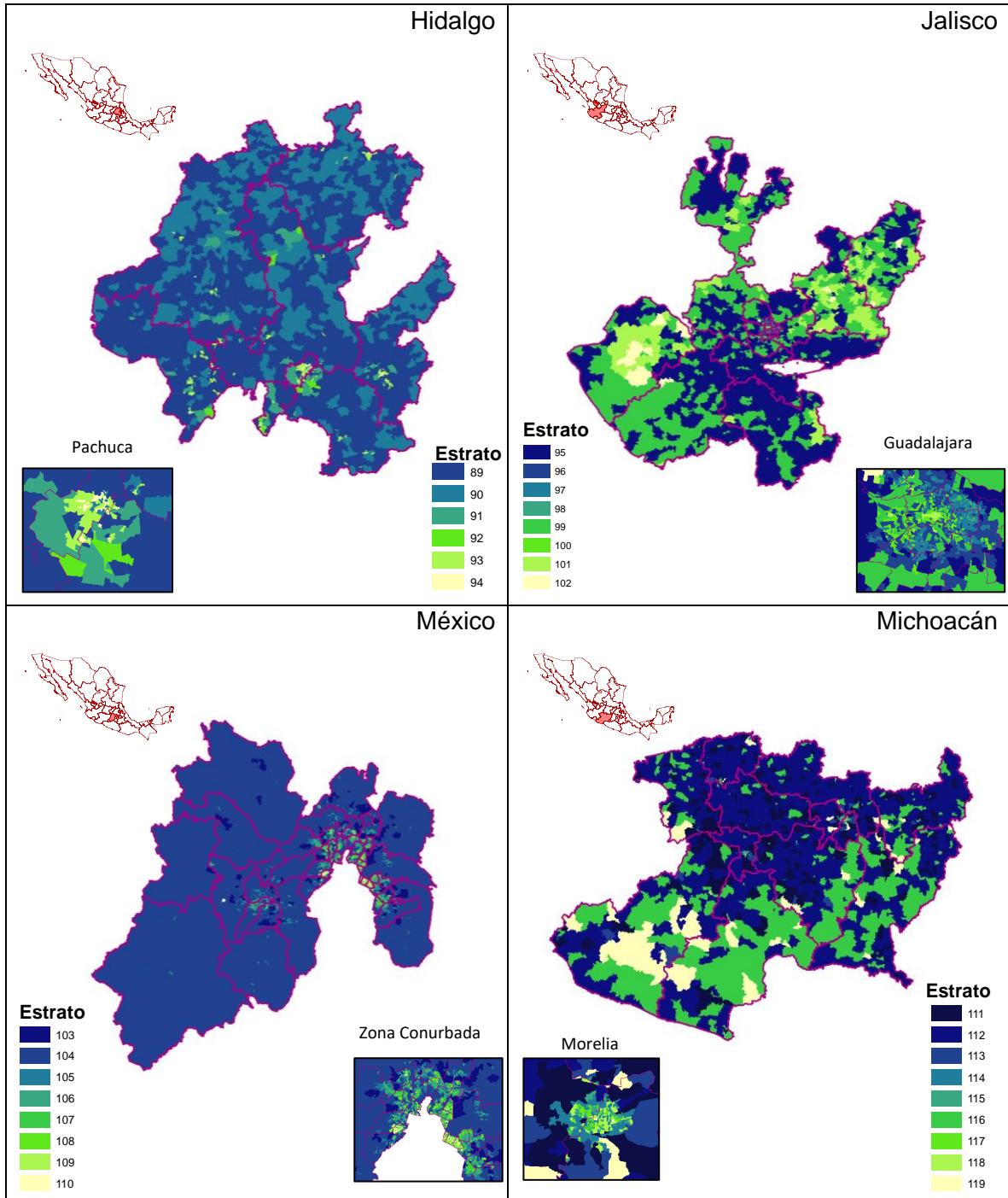

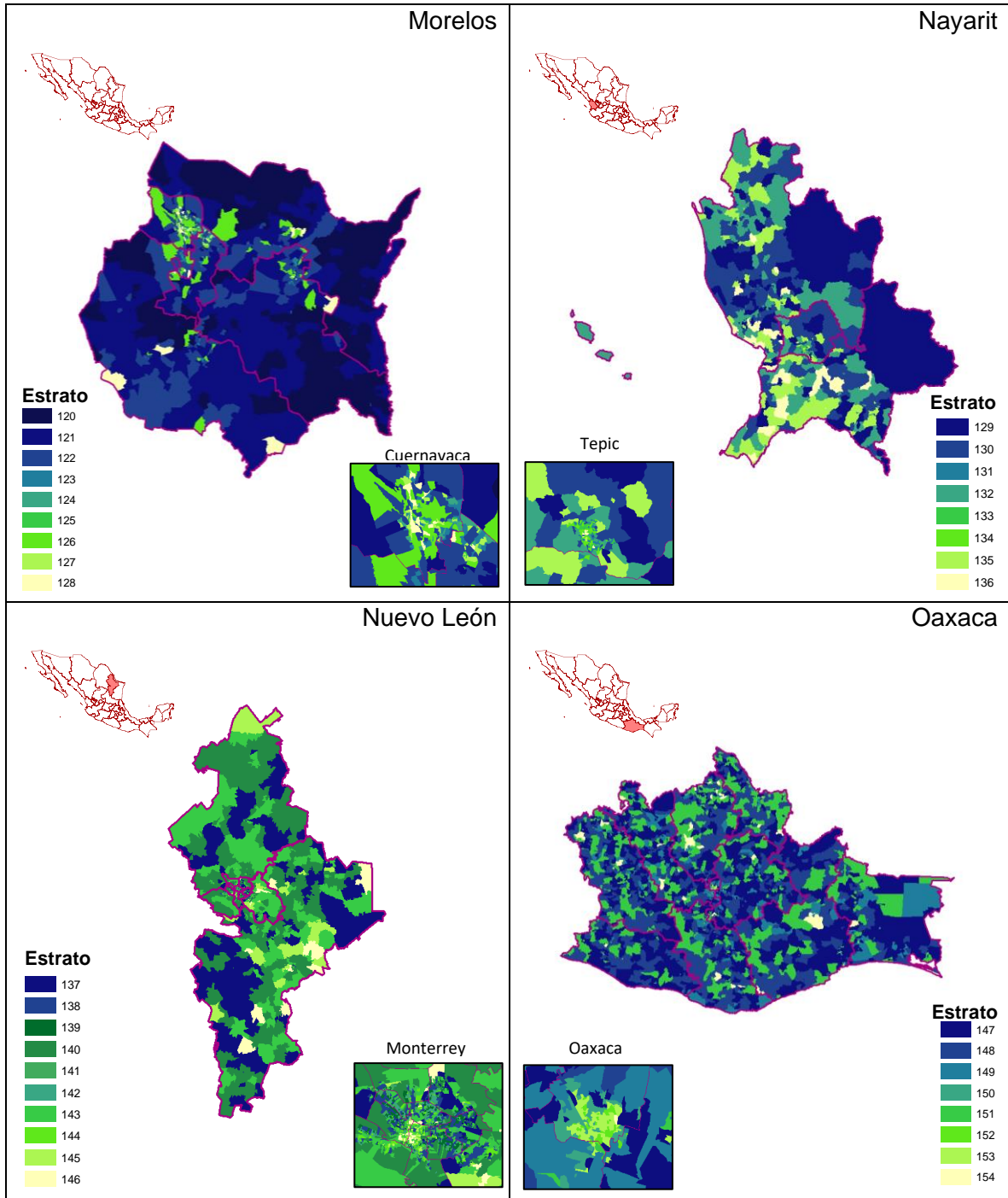

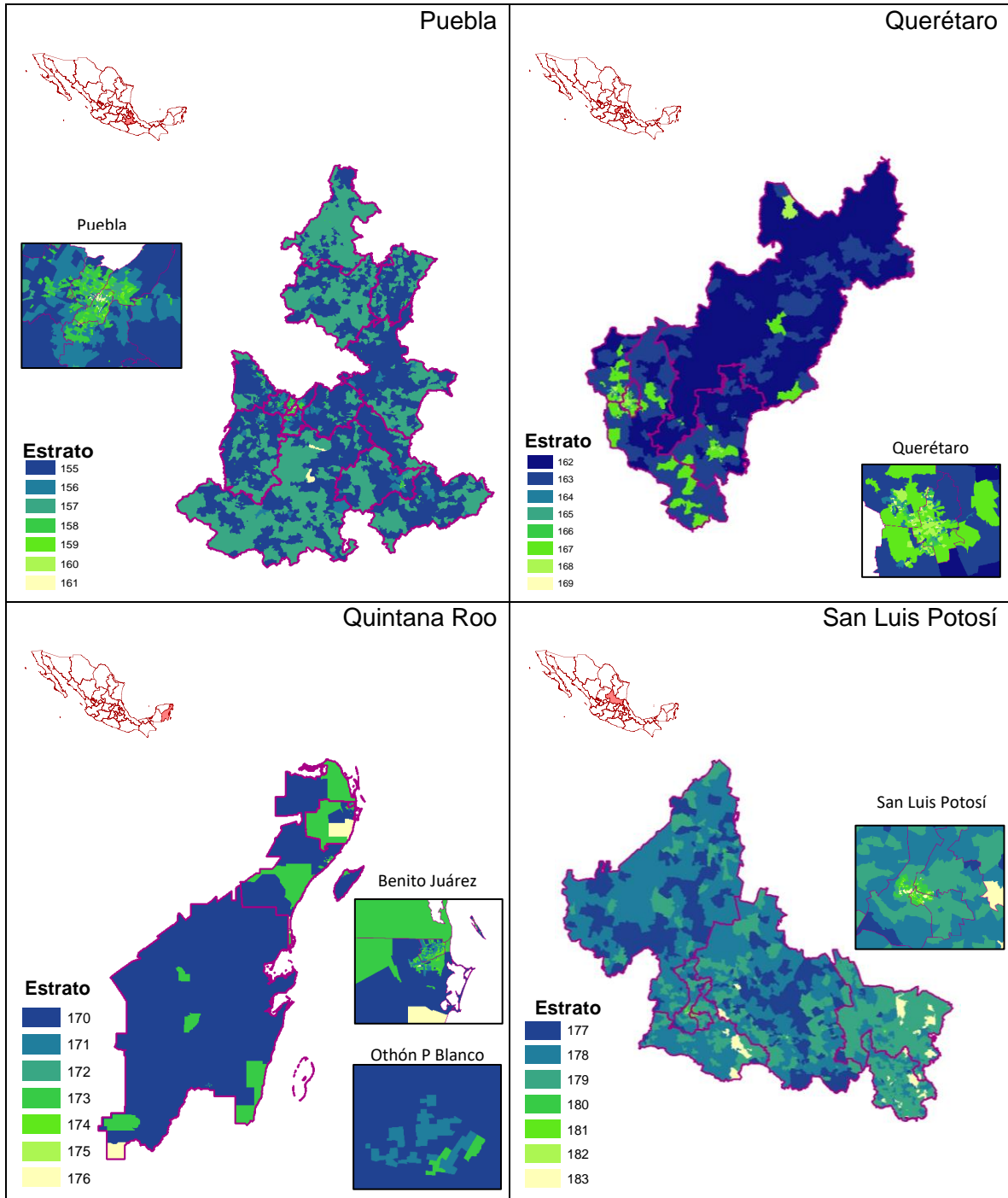

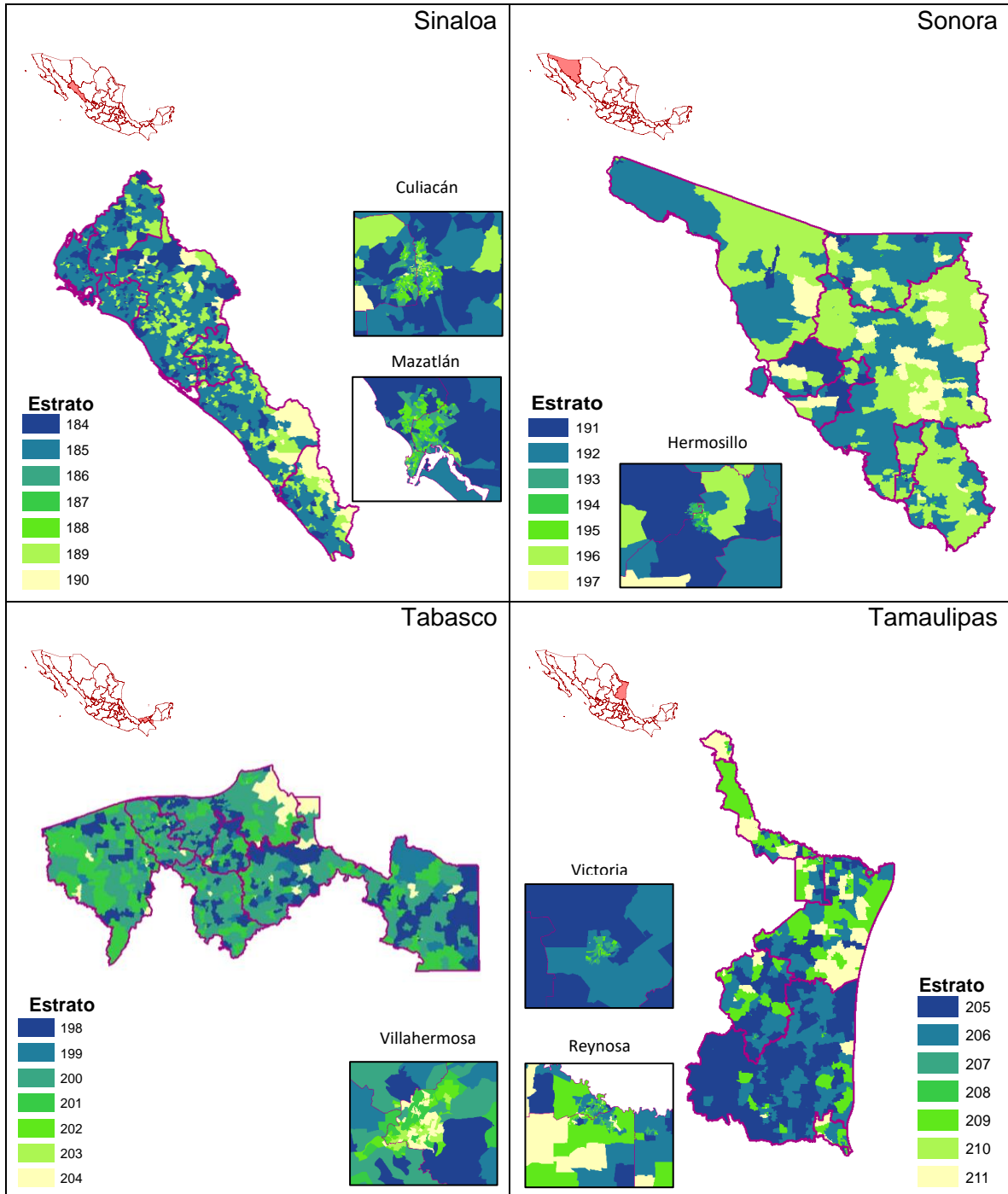

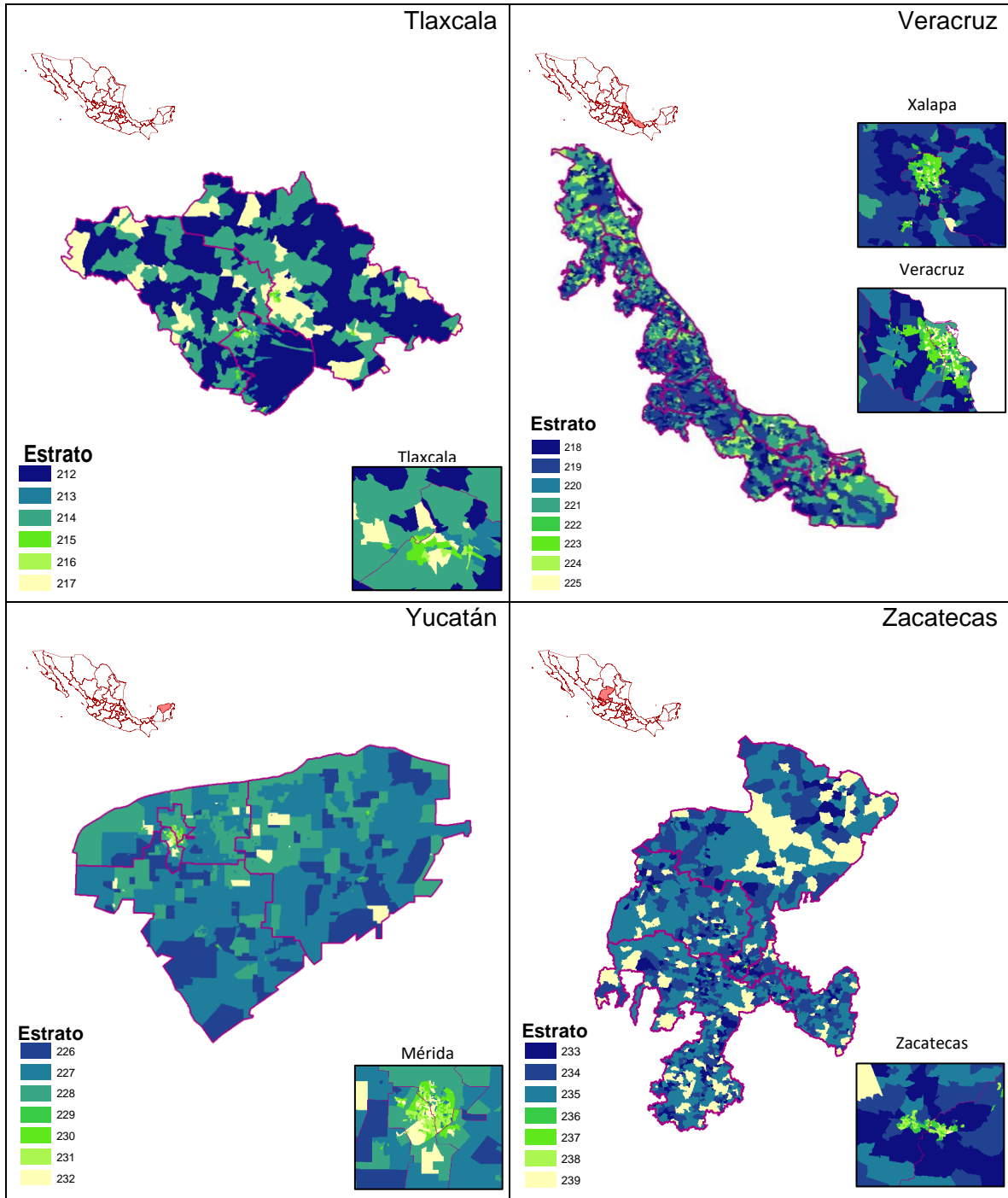





## A.3 Cuestionario





		<b>VERIFICACIÓN NACIONAL MUESTRAL, 2021</b> <b>CÉDULA DE CIUDADANOS EN EL PADRÓN ELECTORAL</b>		CG 0000	
ENTIDAD: (PRELENADO)		DISTRITO: (PRELENADO)		MUNICIPIO: (PRELENADO)	
SECCIÓN: (PRELENADO)		<b>DATOS DEL CIUDADANO EN CUESTIÓN</b>			
FOTO	NOMBRE: (PRELENADO)		FECHA DE ÚLTIMO TRÁMITE: (PRELENADO)		1ª
	APELLIDO PATERNO: (PRELENADO)		ENTIDAD DE NACIMIENTO: (PRELENADO)		2ª
	APELLIDO MATERNO: (PRELENADO)		EDAD ACTUAL: (PRELENADO)		3ª
1ª Visita		2ª Visita		3ª Visita	
Hora Día Mes		Hora Día Mes		Hora Día Mes	
<b>1. DATOS DEL DOMICILIO</b>					
1.1 <i>Revisa los datos y anota el código correspondiente</i>					
1. Correcto		2. Incorrecto (anota el dato correcto)		3. No se localizó <i>Passa a 2.f</i>	
DISTRITO: (PRELENADO)		<input type="checkbox"/>		_____	
SECCIÓN: (PRELENADO)		<input type="checkbox"/>		_____	
LOCALIDAD: (PRELENADO)		<input type="checkbox"/>		_____	
MANZANA ELECTORAL: (PRELENADO)		<input type="checkbox"/>		_____	
COLONIA: (PRELENADO)		<input type="checkbox"/>		_____	
CALLE: (PRELENADO)		<input type="checkbox"/>		_____	
NÚMERO EXTERIOR: (PRELENADO)		<input type="checkbox"/>		_____	
NÚMERO INTERIOR: (PRELENADO)		<input type="checkbox"/>		_____	
<b>2. CARACTERÍSTICAS DEL DOMICILIO</b>			<b>6. RESIDENCIA DEL CIUDADANO</b>		
2.1 ¿Qué uso tiene el domicilio?			6.1 ¿Vive (nombre del ciudadano prellenado) en el domicilio?		
1. Vivienda			1. Si vive, informó ciudadano en cuestión → 6.1		
2. Otra situación			2. Si vive, indicó informante adecuado → 6.1		
3. Domicilio no localizado → 4.3			3. No vive → 6.1		
2.2 ¿Está habitado?			<b>8. CAUSA DE NO RESIDENCIA</b>		
1. Si → 3.1			8.1 ¿Por qué no vive el ciudadano en el domicilio?		
2. No → 4.2			1. Cambió de domicilio → 6.2		
<b>3. REALIZACIÓN DE LA ENTREVISTA</b>			2. Nunca ha vivido aquí → 6.3		
3.1 ¿Realizaste la entrevista en el domicilio?			3. Falleció → 9.1		
1ª Visita			4. Suspendido en sus derechos → 10.1		
<input type="checkbox"/>			5. Otra		
2ª Visita			Específica y continua en 10.1		
<input type="checkbox"/>			8.2 ¿El ciudadano vive en... (lee las opciones)		
3ª Visita			1. este municipio? → 6.3		
<input type="checkbox"/>			2. otro municipio de la entidad?		
1. Si se realizó en el domicilio → 4.1			3. otra entidad? <input type="checkbox"/> <small>Código</small> → Passa a 10.1		
2. No, por ausencia			4. otro país? → 6.4		
3. No, por informante inadecuado			5. No sabe → 10.1		
4. No, por rechazo			Programa visita. En la 3ª, habilita informante y pasa a 4.2		
5. No hubo informante → Fin de llenado			<b>8.3 ¿Me puede proporcionar el domicilio actual del ciudadano?</b>		
1. Si, (solicita los datos)			1. Si, (solicita los datos)		
Calle			_____		
No. Exterior			_____		
No. Interior			_____		
Colonia o Localidad			_____		
2. No			Passa a 10.1		
<b>4. RECONOCIMIENTO DEL CIUDADANO</b>			8.4 ¿En qué país o ciudad vive el ciudadano?		
4.1 ¿Reconocen al ciudadano en el domicilio anotado en 1.1?			1. Estados Unidos		
1. Si → 5.1			Ciudad		
2. No → 4.2			2. Otro país		
4.2 ¿Los vecinos reconocen al ciudadano en cuestión?			País		
1. Si → 5.1			Ciudad		
2. No → 10.1			3. No sabe		
4.3 ¿Alguna persona reconoció al ciudadano?			Passa a 10.1		
1. Si			<b>7. TÉCNICO CARTÓGRAFO</b>		
2. No			Revisa 8.3 y asigna un código		
Passa a 10.1			1. El domicilio pertenece a la sección (PRELENADO)		
Passa a 10.1			2. El domicilio está fuera de la sección (PRELENADO)		
Passa a 10.1			3. Datos insuficientes		

<p align="center"><b>8. ENTREVISTA CON UN INFORMANTE</b></p> <p align="center"><b>8.1 ¿Se encuentra el ciudadano?</b></p> <p>1. Si →8.2 2. No →8.3</p> <p align="center"><b>8.2 ¿Por qué motivo no contactó la entrevista?</b></p> <p>1. Enfermedad y/o edad avanzada 2. Se negó 3. Otra causa _____ Específica _____ Pasa a 10.1</p> <p align="center"><b>8.3 ¿Por qué motivo no se encuentra (nombre del ciudadano prellenado), en la vivienda?</b></p> <p>1. Está trabajando 2. Está estudiando 3. Está de vacaciones o de viaje 4. Otra causa _____ Específica _____ Pasa a 8.4</p> <p align="center"><b>8.4 ¿Cuánto tiempo tarda en regresar el ciudadano?</b></p> <p>1. Regresa diario 2. Menos de un mes 3. Meses (específica) [ ][ ] 4. Años (específica) [ ][ ] 5. No sabe Pasa a 8.5</p> <p align="center"><b>8.6 En este momento, ¿el ciudadano se encuentra en... (lee las opciones)</b></p> <p>1. este municipio? 2. otro municipio del estado? 3. otra entidad? Clave [ ][ ] 4. otro país? →8.6 5. No sabe →10.1 Pasa a 10.1</p> <p align="center"><b>8.8 ¿En qué país y ciudad está el ciudadano?</b></p> <p>1. Estados Unidos _____ Ciudad _____ 2. Otro país País _____ Ciudad _____ 3. No sabe Pasa a 10.1</p>	<p align="center"><b>10. TIPO DE INFORMANTE</b></p> <p align="center"><b>10.1 En dónde se realizó la entrevista</b></p> <p>1. En el domicilio de la cédula 2. En otro domicilio _____ Calle _____ No. Exterior _____ No. Interior _____ Colonia o Localidad _____ Pasa a 10.2</p> <p align="center"><b>10.2 ¿Quién informó?</b></p> <p>1. Ciudadano en cuestión →10.4 2. Informante familiar (específica) _____ Parentesco _____ } Pasa a 10.3 3. Informante no familiar</p> <p align="center"><b>10.3 Me proporciona su nombre por favor</b></p> <p>1. Si _____ 2. No _____ Pasa a 10.4</p> <p align="center"><b>10.4 Solicita firma o huella</b></p> <p align="center">_____ Firma</p>																				
<p align="center"><b>8. CIUDADANO FALLECIDO</b></p> <p align="center"><b>8.1 ¿Tiene el Acta de Defunción?</b></p> <p>1. Si →9.2 2. No →9.4</p> <p align="center"><b>8.2 ¿Me puede mostrar el acta?</b></p> <p>1. Si →9.3 2. No →9.4</p> <p align="center"><b>8.3 ¿Me puede proporcionar una fotocopia?</b></p> <p>1. Si →10.1 2. No (anota los datos y continúa en 10.1)</p> <p align="center">Fecha de registro _____ Oficialia _____  <table border="0"> <tr> <td>Die</td><td>Mes</td><td>Año</td><td></td><td></td><td></td><td></td><td></td><td></td><td></td> </tr> <tr> <td>[ ][ ]</td><td>[ ][ ]</td><td>[ ][ ]</td><td>[ ][ ]</td><td>[ ][ ]</td><td>[ ][ ]</td><td>[ ][ ]</td><td>[ ][ ]</td><td>[ ][ ]</td><td>[ ][ ]</td> </tr> </table>         Número de libro _____ Número de acta _____          Municipio _____ Entidad _____</p> <p align="center"><b>8.4 ¿En qué lugar ocurrió la defunción?</b></p> <p>1. En México _____ Nombre de entidad o ciudad _____ 2. En otro país _____ Nombre del país o ciudad _____ 3. No sabe Pasa a 9.5</p> <p align="center"><b>8.6 ¿Cuándo ocurrió la defunción?</b></p> <p>1. Menos de 6 meses 2. De 6 meses a un año 3. Más de un año 4. No sabe/no recuerda _____ Pasa a 10.1</p>	Die	Mes	Año								[ ][ ]	[ ][ ]	[ ][ ]	[ ][ ]	[ ][ ]	[ ][ ]	[ ][ ]	[ ][ ]	[ ][ ]	[ ][ ]	<p align="center"><b>TÉCNICO EN VISITAS DOMICILIARIAS</b></p> <p align="center">_____ Nombre</p> <p align="center">_____ Firma</p> <p align="center"><b>ANALISTA DE VISITAS DOMICILIARIAS</b></p> <p align="center">_____ Nombre</p> <p align="center">_____ Firma</p> <p align="center"><b>RESPONSABLE DE ZONA EN VISITAS DOMICILIARIAS</b></p> <p align="center">_____ Nombre</p> <p align="center">_____ Firma</p> <p align="center"><b>OBSERVACIONES</b></p> <p>_____ _____ _____ _____ _____</p>
Die	Mes	Año																			
[ ][ ]	[ ][ ]	[ ][ ]	[ ][ ]	[ ][ ]	[ ][ ]	[ ][ ]	[ ][ ]	[ ][ ]	[ ][ ]												



VERIFICACIÓN NACIONAL MUESTRAL, 2021  
CÉDULA DE CIUDADANOS EN EL PADRÓN ELECTORAL

TR  
0000

ENTIDAD: (PRELENADO)	DISTRITO: (PRELENADO)	MUNICIPIO: (PRELENADO)	SECCIÓN: (PRELENADO)
DATOS DEL CIUDADANO EN CUESTIÓN			VALIDACIÓN
FOTO	NOMBRE: (PRELENADO)	FECHA DE ÚLTIMO TRÁMITE: (PRELENADO)	1ª
	APELLIDO PATERNO: (PRELENADO)	ENTIDAD DE NACIMIENTO: (PRELENADO)	2ª
	APELLIDO MATERNO: (PRELENADO)	EDAD ACTUAL: (PRELENADO)	3ª
1ª Visita: Hora _____ Día _____ Mes _____ 2ª Visita: Hora _____ Día _____ Mes _____ 3ª Visita: Hora _____ Día _____ Mes _____			
1. DATOS DEL DOMICILIO			
1.1 Revisa los datos y anota el código correspondiente			
1. Correcto	2. Incorrecto (anota el dato correcto)	3. No se localizó	Pasa a 2.f
DISTRITO: (PRELENADO)	<input type="checkbox"/>	<input type="checkbox"/>	_____
SECCIÓN: (PRELENADO)	<input type="checkbox"/>	<input type="checkbox"/>	_____
LOCALIDAD: (PRELENADO)	<input type="checkbox"/>	<input type="checkbox"/>	_____
MANZANA ELECTORAL: (PRELENADO)	<input type="checkbox"/>	<input type="checkbox"/>	_____
COLONIA: (PRELENADO)	<input type="checkbox"/>	<input type="checkbox"/>	_____
CALLE: (PRELENADO)	<input type="checkbox"/>	<input type="checkbox"/>	_____
NÚMERO EXTERIOR: (PRELENADO)	<input type="checkbox"/>	<input type="checkbox"/>	_____
NÚMERO INTERIOR: (PRELENADO)	<input type="checkbox"/>	<input type="checkbox"/>	_____
2. CARACTERÍSTICAS DEL DOMICILIO		6. RESIDENCIA DEL CIUDADANO	
2.1 ¿Qué uso tiene el domicilio?		6.1 ¿Vive (nombre del ciudadano prelenado) en el domicilio?	
1. Vivienda	} Pasa a 2.2	1. Si vive, informó ciudadano en cuestión → 10.1	
2. Otra situación _____ Específica		2. Si vive, indicó informante adecuado → 8.1	
3. Domicilio no localizado → 4.3		3. No vive → 6.1	
2.2 ¿Está habitado?		6. CAUSA DE NO RESIDENCIA	
1. Si → 3.1		8.1 ¿Por qué no vive el ciudadano en el domicilio?	
2. No → 4.2		1. Cambió de domicilio → 6.2	
3. REALIZACIÓN DE LA ENTREVISTA		2. Nunca ha vivido aquí → 6.3	
3.1 ¿Realizaste la entrevista en el domicilio?		3. Falleció → 9.1	
1ª Visita <input type="checkbox"/>	2ª Visita <input type="checkbox"/>	4. Suspendido en sus derechos → 10.1	
2ª Visita <input type="checkbox"/>	3ª Visita <input type="checkbox"/>	5. Otra _____ Específica y continua en 10.1	
1. Si se realizó en el domicilio → 4.1	} Programa visita. En la 3ª habilita informante y pasa a 4.2	8.2 ¿El ciudadano vive en... (lee las opciones)	
2. No, por ausencia		1. este municipio? → 6.3	
3. No, por informante inadecuado		2. otro municipio de la entidad? } Pasa a 10.1	
4. No, por rechazo		3. otra entidad? <input type="checkbox"/> _____ Calle	
5. No hubo informante → Fin de llenado		4. otro país? → 6.4	
4. RECONOCIMIENTO DEL CIUDADANO		5. No sabe → 10.1	
4.1 ¿Reconocen al ciudadano en el domicilio anotado en 1.1?		8.3 ¿Me puede proporcionar el domicilio actual del ciudadano?	
1. Si → 6.1		1. Si, (solicita los datos)	
2. No → 4.2		Calle _____	
4.2 ¿Los vecinos reconocen al ciudadano en cuestión?		No. Exterior _____ No. Interior _____ Colonia o Localidad _____	
1. Si → 5.1		2. No	
2. No → 10.1		Pasa a 10.1	
4.3 ¿Alguna persona reconoció al ciudadano?		8.4 ¿En qué país o ciudad vive el ciudadano?	
1. Si		1. Estados Unidos _____ Ciudad _____	
2. No		2. Otro país _____ País _____ Ciudad _____	
		3. No sabe	
		Pasa a 10.1	
		7. TÉCNICO CARTÓGRAFO	
		Revisa 8.3 y asigna un código	
		1. El domicilio pertenece a la sección (PRELENADO)	
		2. El domicilio está fuera de la sección (PRELENADO)	
		3. Datos insuficientes	

8. ENTREVISTA CON UN INFORMANTE	10. TIPO DE INFORMANTE
<p><b>8.1 ¿Se encuentra el ciudadano?</b></p> <p>1. Sí → 8.2 2. No → 8.3</p>	<p><b>10.1 En dónde se realizó la entrevista</b></p> <p>1. En el domicilio de la cédula</p> <p>2. En otro domicilio _____ Calle _____</p> <p>No. Exterior _____ No. Interior _____ Colonia o Localidad _____</p> <p>Pasa a 10.2</p>
<p><b>8.2 ¿Por qué motivo no contactó la entrevista?</b></p> <p>1. Enfermedad y/o edad avanzada 2. Se negó 3. Otra causa _____ Específica _____</p> <p>Pasa a 10.1</p>	<p><b>10.2 ¿Quién informó?</b></p> <p>1. Ciudadano en cuestión → 11.1 2. Informante familiar (específica) _____ Parentesco _____ } Pasa a 10.3 3. Informante no familiar _____</p>
<p><b>8.3 ¿Por qué motivo no se encuentra (nombre del ciudadano prellenado), en la vivienda?</b></p> <p>1. Está trabajando 2. Está estudiando 3. Está de vacaciones o de viaje 4. Otra causa _____ Específica _____</p> <p>Pasa a 8.4</p>	<p><b>10.3 Me proporciona su nombre por favor</b></p> <p>1. Sí _____ 2. No _____</p> <p>Pasa a 11.7</p>
<p><b>8.4 ¿Cuánto tiempo tarda en regresar el ciudadano?</b></p> <p>1. Regresa diario 2. Menos de un mes 3. Meses (Específica) _____ 4. Años (Específica) _____ 5. No sabe _____</p> <p>Pasa a 8.5</p>	<p><b>11. OPINIÓN SOBRE EL SERVICIO RECIBIDO EN MÓDULO</b></p>
<p><b>8.5 En este momento, ¿al ciudadano se encuentra en... (lee las opciones)?</b></p> <p>1. este municipio? } 2. otro municipio del estado? } Pasa a 10.1 3. otra entidad? } 4. otro país? → 8.6 } 5. No sabe → 10.1 } Clave _____</p>	<p><b>11.1 ¿Antes de ir al módulo, consultó los documentos para solicitar su ordenal?</b></p> <p>1. Sí 2. No 3. No recuerdo</p> <p>Pasa a 11.2</p>
<p><b>8.6 ¿En qué país y ciudad está el ciudadano?</b></p> <p>1. Estados Unidos _____ Ciudad _____ 2. Otro país _____ País _____ Ciudad _____ 3. No sabe _____</p> <p>Pasa a 10.1</p>	<p><b>11.2 ¿Tuvo algún problema para solicitar su ordenal en el Módulo del INE?</b></p> <p>1. Sí → 11.3 2. No → 11.5</p>
<p style="background-color: #fce4ec;"><b>8. CIUDADANO FALLECIDO</b></p>	<p><b>11.3 ¿Cuál problema tuvo?</b></p> <p>1. Falta de algún documento → 11.4 2. Habla mucha gente } 3. El módulo no lo podía atender } Pasa a 11.5 4. El testigo no cumplió los requisitos } 5. Otro _____ Específica _____</p>
<p><b>8.1 ¿Tiene el Acta de Defunción?</b></p> <p>1. Sí → 9.2 2. No → 9.4</p>	<p><b>11.4 ¿Qué documento?</b></p> <p>1. Acta de nacimiento } 2. Comprobante de domicilio } Pasa a 11.5 3. Identificación con fotografía } 4. Otro _____ Específica _____</p>
<p><b>8.2 ¿Me puede mostrar el acta?</b></p> <p>1. Sí → 9.3 2. No → 9.4</p>	<p><b>11.5 En (mes y año prellenado) tramitó su ordenal ¿Cómo lo atendieron en el módulo?</b></p> <p>1. Muy bien } 2. Bien } Fin de llenado } Pasa a 11.6 3. Regular } 4. Mal } 5. Muy mal } 6. No recuerdo → 11.7 }</p>
<p><b>8.3 ¿Me puede proporcionar una fotocopia?</b></p> <p>1. Sí → 10.1 2. No (anote los datos y continúe en 10.1)</p> <p>Fecha de registro _____ Oficialía _____ Dia _____ Mes _____ Año _____ Número de libro _____ Número de acta _____ Municipio _____ Entidad _____</p>	<p><b>11.6 ¿Por qué?</b></p> <p>_____</p> <p>_____</p> <p>Pasa a 11.7</p>
<p><b>8.4 ¿En qué lugar ocurrió la defunción?</b></p> <p>1. En México _____ Nombre de entidad o ciudad _____ 2. En otro país _____ Nombre del país o ciudad _____ 3. No sabe _____</p> <p>Pasa a 9.5</p>	<p><b>11.7 Solicita firma o huella</b></p> <p>_____</p>
<p><b>8.5 ¿Cuándo ocurrió la defunción?</b></p> <p>1. Menos de 6 meses 2. De 6 meses a un año 3. Más de un año 4. No sabe/no recuerda _____</p> <p>Pasa a 10.1</p>	<p style="background-color: #fce4ec;"><b>TÉCNICO EN VISITAS DOMICILIARIAS</b></p> <p>Nombre _____</p> <p>Firma _____</p>
<p style="background-color: #fce4ec;"><b>OBSERVACIONES</b></p> <p>_____</p> <p>_____</p> <p>_____</p>	

## Índice de cuadros

Cuadro 1. Situación de residencia y causa de no residencia en el domicilio de registro de los ciudadanos inscritos en la Lista Nominal, 2021.....	18
Cuadro 2. Residentes habituales inscritos en la Lista Nominal ausentes al momento de la entrevista según causa y tiempo de ausencia, y lugar en el que se encontraban, 2021 .....	19
Cuadro 3. Comparación de la situación de residencia y causa de no residencia en el domicilio de registro de los ciudadanos inscritos en la Lista Nominal, 2020 - 2021 .....	20
Cuadro 4. Comparación de los residentes habituales inscritos en la Lista Nominal ausentes al momento de la entrevista según causa, tiempo de ausencia, y lugar en el que se encontraban 2020 - 2021 .....	21
Cuadro 5. Evolución de la situación de residencia y las causas de no residencia en el domicilio de registro de los ciudadanos inscritos en la Lista Nominal 2005 a 2021 .....	22
Cuadro 6. Situación de residencia y causa de no residencia en el domicilio de registro de los ciudadanos inscritos en la Lista Nominal en secciones urbanas, 2021 .....	27
Cuadro 7. Residentes habituales inscritos en la Lista Nominal ausentes al momento de la entrevista según causa y tiempo de ausencia, y lugar en el que se encontraban en secciones urbanas, 2021 .....	28
Cuadro 8. Situación de residencia y causa de no residencia en el domicilio de registro de los ciudadanos inscritos en la Lista Nominal en secciones no urbanas, 2021 .....	29
Cuadro 9. Residentes habituales inscritos en la Lista Nominal ausentes al momento de la entrevista según causa, tiempo de ausencia, y lugar en el que se encontraban en secciones no urbanas, 2021.....	30
Cuadro 10. Situación de residencia y causa de no residencia en el domicilio de registro de los ciudadanos inscritos en la Lista Nominal por tipo de distrito, 2021 .....	31
Cuadro 11. Residentes habituales inscritos en la Lista Nominal ausentes al momento de la entrevista según causa y tiempo de ausencia, y lugar en el que se encontraban por tipo de distrito, 2021 .....	35
Cuadro 12. Residentes en la sección de registro por sexo y edad, 2021 .....	39
Cuadro 13. Residentes en el domicilio de registro por sexo y edad, 2021 .....	40
Cuadro 14. Cambio de domicilio no reportado por sexo y edad, 2021 .....	41
Cuadro 15. Cambio de domicilio no reportado al mismo municipio por sexo y edad, 2021	42
Cuadro 16. Cambio de domicilio no reportado a otro municipio dentro del mismo estado por sexo y edad, 2021 .....	43
Cuadro 17. Cambio de domicilio no reportado a otro estado por sexo y edad, 2021 .....	44
Cuadro 18. Cambio de domicilio no reportado a otro país por sexo y edad, 2021 .....	45

Cuadro 19. Destino del cambio no especificado por sexo y edad, 2021 .....	46
Cuadro 20. Fallecidos con registro electoral por sexo y edad, 2021 .....	47
Cuadro 21. Ciudadanos no reconocidos con registro electoral por sexo y edad, 2021.....	48
Cuadro 22. Domicilios no localizados de los ciudadanos con registro electoral por sexo y edad, 2021 .....	49
Cuadro 23. Residentes en la sección de registro por entidad federativa, 2021 .....	50
Cuadro 24. Residentes en el domicilio de registro por entidad federativa, 2021 .....	51
Cuadro 25. Cambio de domicilio no reportado por entidad federativa, 2021 .....	52
Cuadro 26. Cambio de domicilio no reportado al mismo municipio por entidad federativa, 2021 .....	53
Cuadro 27. Cambio de domicilio no reportado a otro municipio dentro del mismo estado por entidad federativa, 2021.....	54
Cuadro 28. Cambio de domicilio no reportado a otro estado por entidad federativa, 2021	55
Cuadro 29. Cambio de domicilio no reportado a otro país por entidad federativa, 2021 ..	56
Cuadro 30. Destino del cambio no especificado por entidad federativa, 2021 .....	57
Cuadro 31. Fallecidos con registro electoral por entidad federativa, 2021 .....	58
Cuadro 32. Reconocidos que no han vivido en el domicilio por entidad federativa, 2021 .	59
Cuadro 33. Residentes con domicilio mal ubicado por entidad federativa, 2021 .....	60
Cuadro 34. Otra causa de no residencia en el domicilio de registro por entidad federativa, 2021 .....	61
Cuadro 35. Causa de no residencia no especificada por entidad federativa, 2021 .....	62
Cuadro 36. Error en la sección del registro electoral por entidad federativa, 2021 .....	63
Cuadro 37. Ciudadanos no reconocidos con registro electoral por entidad federativa, 2021 .....	64
Cuadro 38. Ciudadanos no reconocidos y el domicilio es vivienda habitada por entidad federativa, 2021 .....	65
Cuadro 39. Ciudadanos no reconocidos y el domicilio es predio no habitado por entidad federativa, 2021 .....	66
Cuadro 40. Domicilios no localizados de los ciudadanos con registro electoral por entidad federativa, 2021 .....	67
Cuadro 41. Residentes habituales ausentes al momento de la entrevista por entidad federativa, 2021 .....	68
Cuadro 42. Residentes en la sección de registro por entidad federativa, 2020-2021 .....	69
Cuadro 43. Residentes en el domicilio de registro por entidad federativa, 2020-2021 .....	70
Cuadro 44. Cambio de domicilio no reportado por entidad federativa, 2020-2021.....	71
Cuadro 45. Cambio de domicilio no reportado al mismo municipio por entidad federativa, 2020-2021 .....	72

Cuadro 46. Cambio de domicilio no reportado a otro municipio del mismo estado por entidad federativa, 2020-2021 .....	73
Cuadro 47. Cambio de domicilio no reportado a otro estado por entidad federativa, 2020-2021 .....	74
Cuadro 48. Cambio de domicilio no reportado a otro país por entidad federativa, 2020-2021 .....	75
Cuadro 49. Destino del cambio no especificado por entidad federativa, 2020-2021.....	76
Cuadro 50. Fallecidos con registro electoral por entidad federativa, 2020-2021 .....	77
Cuadro 51. Reconocidos que no han vivido en el domicilio por entidad federativa, 2020-2021 .....	78
Cuadro 52. Residentes con domicilio mal ubicado por entidad federativa, 2020-2021 .....	79
Cuadro 53. Otra causa de no residencia en el domicilio de registro por entidad federativa, 2020-2021 .....	80
Cuadro 54. Causa de no residencia no especificada por entidad federativa, 2020-2021...	81
Cuadro 55. Error en la sección del registro electoral por entidad federativa, 2020-2021..	82
Cuadro 56. Ciudadanos no reconocidos con registro electoral por entidad federativa, 2020-2021 .....	83
Cuadro 57. Ciudadanos no reconocidos y el domicilio es vivienda habitada por entidad federativa, 2020-2021 .....	84
Cuadro 58. Ciudadanos no reconocidos y el domicilio es predio no habitado por entidad federativa, 2020-2021 .....	85
Cuadro 59. Domicilios no localizados de los ciudadanos con registro electoral por entidad federativa, 2020-2021 .....	86
Cuadro 60. Situación de residencia y causa de no residencia en el domicilio de registro de los ciudadanos inscritos en el Padrón Electoral, 2021 .....	90
Cuadro 61. Residentes habituales inscritos en el Padrón Electoral ausentes al momento de la entrevista según causa y tiempo de ausencia, y lugar en el que se encontraban, 2021 .....	91
Cuadro 62. Comparación de la situación de residencia y causa de no residencia en el domicilio de registro de los ciudadanos inscritos en el Padrón Electoral, 2020 - 2021 .....	92
Cuadro 63. Comparación de los residentes habituales inscritos en el Padrón Electoral ausentes al momento de la entrevista según causa y tiempo de ausencia, y lugar en el que se encontraban 2020 - 2021 .....	93
Cuadro 64. Evolución de la situación de residencia y las causas de no residencia en el domicilio de registro de los ciudadanos inscritos en el Padrón Electoral, 1996 a 2021 .....	94

Cuadro 65. Situación de residencia y causa de no residencia en el domicilio de registro de los ciudadanos inscritos en el Padrón Electoral en secciones urbanas, 2021 .....	95
Cuadro 66. Residentes habituales inscritos en el Padrón Electoral ausentes al momento de la entrevista según causa y tiempo de ausencia, y lugar en el que se encontraban en secciones urbanas, 2021 .....	96
Cuadro 67. Situación de residencia y causa de no residencia en el domicilio de registro de los ciudadanos inscritos en el Padrón Electoral en secciones no urbanas, 2021 .....	97
Cuadro 68. Residentes habituales inscritos en el Padrón Electoral ausentes al momento de la entrevista según causa y tiempo de ausencia, y lugar en el que se encontraban en secciones no urbanas, 2021.....	98
Cuadro 69. Situación de residencia y causa de no residencia en el domicilio de registro de los ciudadanos inscritos en el Padrón Electoral por tipo de distrito, 2021 .....	99
Cuadro 70. Residentes habituales inscritos en el Padrón Electoral ausentes al momento de la entrevista según causa y tiempo de ausencia, y lugar en el que se encontraban por tipo de distrito, 2021 .....	103
Cuadro 71. Residentes en la sección de registro por sexo y edad, 2021 .....	107
Cuadro 72. Residentes en el domicilio de registro por sexo y edad, 2021.....	108
Cuadro 73. Cambio de domicilio no reportado por sexo y edad, 2021 .....	109
Cuadro 74. Cambio de domicilio no reportado al mismo municipio por sexo y edad, 2021 .....	110
Cuadro 75. Cambio de domicilio no reportado a otro municipio dentro del mismo estado por sexo y edad, 2021 .....	111
Cuadro 76. Cambio de domicilio no reportado a otro estado por sexo y edad, 2021 .....	112
Cuadro 77. Cambio de domicilio no reportado a otro país por sexo y edad, 2021 .....	113
Cuadro 78. Destino del cambio no especificado por sexo y edad, 2021 .....	114
Cuadro 79. Fallecidos con registro electoral por sexo y edad, 2021 .....	115
Cuadro 80. Ciudadanos no reconocidos con registro electoral por sexo y edad, 2021.....	116
Cuadro 81. Domicilios no localizados de los ciudadanos con registro electoral por sexo y edad, 2021 .....	117
Cuadro 82. Residentes en la sección de registro por entidad federativa, 2021 .....	118
Cuadro 83. Residentes en el domicilio de registro por entidad federativa, 2021.....	119
Cuadro 84. Cambio de domicilio no reportado por entidad federativa, 2021 .....	120
Cuadro 85. Cambio de domicilio no reportado al mismo municipio por entidad federativa, 2021 .....	121
Cuadro 86. Cambio de domicilio no reportado a otro municipio dentro del mismo estado por entidad federativa, 2021.....	122



Cuadro 87. Cambio de domicilio no reportado a otro estado por entidad federativa, 2021 .....	123
Cuadro 88. Cambio de domicilio no reportado a otro país por entidad federativa, 2021 .....	124
Cuadro 89. Destino del cambio no especificado por entidad federativa, 2021 .....	125
Cuadro 90. Fallecidos con registro electoral por entidad federativa, 2021 .....	126
Cuadro 91. Reconocidos que no han vivido en el domicilio por entidad federativa, 2021 .....	127
Cuadro 92. Residentes con domicilio mal ubicado por entidad federativa, 2021 .....	128
Cuadro 93. Otra causa de no residencia en el domicilio de registro por entidad federativa, 2021 .....	129
Cuadro 94. Causa de no residencia no especificada por entidad federativa, 2021 .....	130
Cuadro 95. Error en la sección del registro electoral por entidad federativa, 2021 .....	131
Cuadro 96. Ciudadanos no reconocidos con registro electoral por entidad federativa, 2021 .....	132
Cuadro 97. Ciudadanos no reconocidos y el domicilio es vivienda habitada por entidad federativa, 2021 .....	133
Cuadro 98. Ciudadanos no reconocidos y el domicilio es predio no habitado por entidad federativa, 2021 .....	134
Cuadro 99. Domicilios no localizados por entidad federativa, 2021 .....	135
Cuadro 100. Residentes habituales ausentes al momento de la entrevista por entidad federativa, 2021 .....	136
Cuadro 101. Situación de residencia y causa de no residencia en el domicilio de los ciudadanos con credencial reciente, 2021 .....	139
Cuadro 102. Residentes habituales con credencial reciente ausentes al momento de la entrevista según causa y tiempo de ausencia, y lugar en el que se encontraban, 2021 .....	140
Cuadro 103. Situación de residencia y causa de no residencia en el domicilio de los ciudadanos con credencial reciente en secciones urbanas, 2021 .....	141
Cuadro 104. Residentes habituales con credencial reciente ausentes al momento de la entrevista según causa y tiempo de ausencia, y lugar en el que se encontraban en secciones urbanas, 2021 .....	142
Cuadro 105. Situación de residencia y causa de no residencia en el domicilio de los ciudadanos con credencial reciente en secciones no urbanas, 2021 .....	143
Cuadro 106. Residentes habituales con credencial reciente ausentes al momento de la entrevista según causa y tiempo de ausencia, y lugar en el que se encontraban en secciones no urbanas, 2021 .....	144
Cuadro 107. Situación de residencia y causa de no residencia en el domicilio de registro de los ciudadanos con Credencial Reciente por tipo de distrito, 2021 .....	145

Cuadro 108. Residentes habituales con Credencial Reciente ausentes al momento de la entrevista según causa y tiempo de ausencia, y lugar en el que se encontraban por tipo de distrito, 2021 .....	149
Cuadro 109. Residentes en la sección de registro por sexo y edad, 2021 .....	152
Cuadro 110. Residentes en el domicilio de registro por sexo y edad, 2021 .....	153
Cuadro 111. Cambio de domicilio no reportado por sexo y edad, 2021 .....	154
Cuadro 112. Cambio de domicilio no reportado al mismo municipio por sexo y edad, 2021 .....	155
Cuadro 113. Cambio de domicilio no reportado a otro municipio dentro del mismo estado por sexo y edad, 2021.....	156
Cuadro 114. Cambio de domicilio no reportado a otro estado por sexo y edad, 2021.....	157
Cuadro 115. Cambio de domicilio no reportado a otro país por sexo y edad, 2021.....	158
Cuadro 116. Destino del cambio no especificado por sexo y edad, 2021 .....	159
Cuadro 117. Fallecidos con registro electoral por sexo y edad, 2021.....	160
Cuadro 118. Ciudadanos no reconocidos con registro electoral por sexo y edad, 2021...	161
Cuadro 119. Domicilios no localizados de los ciudadanos con registro electoral por sexo y edad, 2021 .....	162
Cuadro 120. Residentes en la sección de registro por entidad federativa, 2021 .....	163
Cuadro 121. Residentes en el domicilio de registro por entidad federativa, 2021 .....	164
Cuadro 122. Cambio de domicilio no reportado por entidad federativa, 2021 .....	165
Cuadro 123. Cambio de domicilio no reportado al mismo municipio por entidad federativa, 2021 .....	166
Cuadro 124. Cambio de domicilio no reportado a otro municipio dentro del mismo estado por entidad federativa, 2021.....	167
Cuadro 125. Cambio de domicilio no reportado a otro estado por entidad federativa, 2021 .....	168
Cuadro 126. Cambio de domicilio no reportado a otro país por entidad federativa, 2021	169
Cuadro 127. Destino del cambio no especificado por entidad federativa, 2021 .....	170
Cuadro 128. Fallecidos con registro electoral por entidad federativa, 2021.....	171
Cuadro 129. Reconocidos que no han vivido en el domicilio por entidad federativa, 2021 .....	172
Cuadro 130. Residentes con domicilio mal ubicado por entidad federativa, 2021 .....	173
Cuadro 131. Otra causa de no residencia en el domicilio de registro por entidad federativa, 2021 .....	174
Cuadro 132. Causa de no residencia no especificada por entidad federativa, 2021 .....	175
Cuadro 133. Error en la sección del registro electoral por entidad federativa, 2021 .....	176

Cuadro 134. Ciudadanos no reconocidos con registro electoral por entidad federativa, 2021 .....	177
Cuadro 135. Ciudadanos no reconocidos y el domicilio es vivienda habitada por entidad federativa, 2021 .....	178
Cuadro 136. Ciudadanos no reconocidos y el domicilio es predio no habitado por entidad federativa, 2021 .....	179
Cuadro 137. Domicilios no localizados de los ciudadanos con registro electoral por entidad federativa, 2021 .....	180
Cuadro 138. Residentes habituales ausentes al momento de la entrevista por entidad federativa, 2021 .....	181
Cuadro 139. Situación de residencia y causa de no residencia en el domicilio de registro de los ciudadanos con Credenciales vigencia 2019 y 2020, 2021 .....	183
Cuadro 140. Residentes habituales con Credenciales <i>vigencia 2019 y 2020</i> ausentes al momento de la entrevista según causa y tiempo de ausencia, y lugar en el que se encontraban, 2021.....	184
Cuadro 141. Situación de residencia y causa de no residencia en el domicilio de los ciudadanos con Credenciales <i>vigencia 2019 y 2020</i> en secciones urbanas, 2021 ....	185
Cuadro 142. Residentes habituales con Credenciales <i>vigencia 2019 y 2020</i> ausentes al momento de la entrevista según causa y tiempo de ausencia, y lugar en el que se encontraban en secciones urbanas, 2021 .....	186
Cuadro 143. Situación de residencia y causa de no residencia en el domicilio de los ciudadanos con Credenciales <i>vigencia 2019 y 2020</i> en secciones no urbanas, 2021	187
Cuadro 144. Residentes habituales con Credenciales <i>vigencia 2019 y 2020</i> ausentes al momento de la entrevista según causa y tiempo de ausencia, y lugar en el que se encontraban en secciones no urbanas, 2021.....	188
Cuadro 145. Situación de residencia y causa de no residencia en el domicilio de registro de los ciudadanos con Credenciales <i>vigencia 2019 y 2020</i> por tipo de distrito, 2021 ...	189
Cuadro 146. Residentes habituales con Credenciales <i>vigencia 2019 y 2020</i> ausentes al momento de la entrevista según causa y tiempo de ausencia, y lugar en el que se encontraban por tipo de distrito, 2021.....	193
Cuadro 147. Residentes en la sección de registro por sexo y edad, 2021 .....	196
Cuadro 148. Residentes en el domicilio de registro por sexo y edad, 2021 .....	197
Cuadro 149. Cambio de domicilio no reportado por sexo y edad, 2021 .....	198
Cuadro 150. Cambio de domicilio no reportado al mismo municipio por sexo y edad, 2021 .....	199
Cuadro 151. Cambio de domicilio no reportado a otro municipio dentro del mismo estado por sexo y edad, 2021.....	200

Cuadro 152. Cambio de domicilio no reportado a otro estado por sexo y edad, 2021.....	201
Cuadro 153. Cambio de domicilio no reportado a otro país por sexo y edad, 2021.....	202
Cuadro 154. Destino del cambio no especificado por sexo y edad, 2021 .....	203
Cuadro 155. Fallecidos con registro electoral por sexo y edad, 2021.....	204
Cuadro 156. Ciudadanos no reconocidos con registro electoral por sexo y edad, 2021...	205
Cuadro 157. Domicilios no localizados de los ciudadanos con registro electoral por sexo y edad, 2021 .....	206
Cuadro 158. Residentes en la sección de registro por entidad federativa, 2021 .....	207
Cuadro 159. Residentes en el domicilio de registro por entidad federativa, 2021 .....	208
Cuadro 160. Cambio de domicilio no reportado por entidad federativa, 2021 .....	209
Cuadro 161. Cambio de domicilio no reportado al mismo municipio por entidad federativa, 2021 .....	210
Cuadro 162. Cambio de domicilio no reportado a otro municipio dentro del mismo estado por entidad federativa, 2021.....	211
Cuadro 163. Cambio de domicilio no reportado a otro estado por entidad federativa, 2021 .....	212
Cuadro 164. Cambio de domicilio no reportado a otro país por entidad federativa, 2021	213
Cuadro 165. Destino del cambio no especificado por entidad federativa, 2021 .....	214
Cuadro 166. Fallecidos con registro electoral por entidad federativa, 2021.....	215
Cuadro 167. Ciudadanos no reconocidos y el domicilio es predio no habitado por entidad federativa, 2021 .....	216
Cuadro 168. Domicilios no localizados de los ciudadanos con registro electoral por entidad federativa, 2021 .....	217
Cuadro 169. Situación de residencia y causa de no residencia en el domicilio de registro de los ciudadanos con Credenciales vigencia 2021, 2021 .....	219
Cuadro 170. Residentes habituales con Credenciales <i>vigencia 2021</i> ausentes al momento de la entrevista según causa y tiempo de ausencia, y lugar en el que se encontraban, 2021 .....	220
Cuadro 171. Situación de residencia y causa de no residencia en el domicilio de los ciudadanos con Credenciales <i>vigencia 2021</i> en secciones urbanas, 2021 .....	221
Cuadro 172. Residentes habituales con Credenciales <i>vigencia 2021</i> ausentes al momento de la entrevista según causa y tiempo de ausencia, y lugar en el que se encontraban en secciones urbanas, 2021 .....	222
Cuadro 173. Situación de residencia y causa de no residencia en el domicilio de los ciudadanos con Credenciales <i>vigencia 2021</i> en secciones no urbanas, 2021 .....	223

Cuadro 174. Residentes habituales con Credenciales <i>vigencia 2021</i> ausentes al momento de la entrevista según causa y tiempo de ausencia, y lugar en el que se encontraban en secciones no urbanas, 2021.....	224
Cuadro 175. Situación de residencia y causa de no residencia en el domicilio de registro de los ciudadanos con Credenciales <i>vigencia 2021</i> por tipo de distrito, 2021 .....	225
Cuadro 176. Residentes habituales con Credenciales <i>vigencia 2021</i> ausentes al momento de la entrevista según causa y tiempo de ausencia, y lugar en el que se encontraban por tipo de distrito, 2021.....	229
Cuadro 177. Residentes en la sección de registro por sexo y edad, 2021 .....	232
Cuadro 178. Residentes en el domicilio de registro por sexo y edad, 2021 .....	233
Cuadro 179. Cambio de domicilio no reportado por sexo y edad, 2021 .....	234
Cuadro 180. Cambio de domicilio no reportado al mismo municipio por sexo y edad, 2021 .....	235
Cuadro 181. Cambio de domicilio no reportado a otro municipio dentro del mismo estado por sexo y edad, 2021.....	236
Cuadro 182. Cambio de domicilio no reportado a otro estado por sexo y edad, 2021.....	237
Cuadro 183. Cambio de domicilio no reportado a otro país por sexo y edad, 2021.....	238
Cuadro 184. Destino del cambio no especificado por sexo y edad, 2021 .....	239
Cuadro 185. Fallecidos con registro electoral por sexo y edad, 2021.....	240
Cuadro 186. Ciudadanos no reconocidos con registro electoral por sexo y edad, 2021...	241
Cuadro 187. Domicilios no localizados de los ciudadanos con registro electoral por sexo y edad, 2021 .....	242
Cuadro 188. Residentes en la sección de registro por entidad federativa, 2021 .....	243
Cuadro 189. Residentes en el domicilio de registro por entidad federativa, 2021 .....	244
Cuadro 190. Cambio de domicilio no reportado por entidad federativa, 2021 .....	245
Cuadro 191. Cambio de domicilio no reportado al mismo municipio por entidad federativa, 2021 .....	246
Cuadro 192. Cambio de domicilio no reportado a otro municipio dentro del mismo estado por entidad federativa, 2021.....	247
Cuadro 193. Cambio de domicilio no reportado a otro estado por entidad federativa, 2021 .....	248
Cuadro 194. Cambio de domicilio no reportado a otro país por entidad federativa, 2021.....	249
Cuadro 195. Destino del cambio no especificado por entidad federativa, 2021 .....	250
Cuadro 196. Fallecidos con registro electoral por entidad federativa, 2021.....	251
Cuadro 197. Ciudadanos no reconocidos y el domicilio es predio no habitado por entidad federativa, 2021 .....	252

Cuadro 198. Domicilios no localizados de los ciudadanos con registro electoral por entidad federativa, 2021 .....	253
Cuadro 199. Opinión sobre el servicio recibido en módulos, agosto a diciembre de 2020 .....	256



## ÁREAS PARTICIPANTES

### **DIRECCIÓN EJECUTIVA DEL REGISTRO FEDERAL DE ELECTORES**

Supervisión general del proyecto

### **COORDINACIÓN DE OPERACIÓN EN CAMPO**

Coordinación general del operativo

### **COORDINACIÓN DE PROCESOS TECNOLÓGICOS**

Apoyo informático para la captura de información e impresión de documentos

### **DIRECCIÓN DE CARTOGRAFIA ELECTORAL**

Apoyo cartográfico para ubicación de domicilios

### **DIRECCIÓN DE DEPURACIÓN Y VERIFICACIÓN EN CAMPO**

Planeación del operativo de campo, diseño de los cuestionarios, capacitación y control del operativo en campo

### **DIRECCIÓN DE ESTADÍSTICA**

Diseño muestral, organización de la captura de información, estimación de indicadores y elaboración de informes de resultados

### **VOCALES DEL REGISTRO FEDERAL DE ELECTORES DE LAS JUNTAS LOCALES Y DISTRITALES EJECUTIVAS**

Coordinación del operativo de campo en la entidad

### **PERSONAL DE LAS VOCALIAS DEL REGISTRO FEDERAL DE ELECTORES EN LAS JUNTAS LOCALES Y DISTRITALES EJECUTIVAS**

Capacitación y levantamiento de la información en campo

### **REPRESENTANTES DE LOS PARTIDOS POLÍTICOS REGISTRADOS ANTE LA COMISIÓN NACIONAL DE VIGILANCIA, CNV**

Aprobación de las líneas generales de la planeación del proyecto y supervisión de las actividades durante las diferentes etapas del operativo

### **REPRESENTANTES DE LOS PARTIDOS POLÍTICOS REGISTRADOS ANTE LAS COMISIONES LOCALES Y DISTRITALES DE VIGILANCIA**

Supervisión del operativo de campo