Guía de usuario

Integración del expediente digital de aspirantes convocados al cotejo documental y verificación del cumplimiento de requisitos.

Concursos Públicos de ingreso para ocupar plazas vacantes en cargos y puestos del Servicio Profesional Electoral Nacional

→ Ver contenido

Instituto Nacional Electoral

Dirección de Sistemas

CONCURSO PÚBLICO DE INGRESO INE 2022-2023

Inicio

Elije un tema para consultar el proceso.

Requisitos técnicos

Conoce los dispositivos y sistemas operativos con los que puedes acceder a la plataforma.

Accede al subsistema

Conoce la manera de ingresar.

Dentro del subsistema

Conoce el proceso para acceder y realizar la tarea.

Integración de expediente digital

Conoce el proceso para acceder y realizar la tarea.

Requisitos técnicos

Requisitos técnicos para la correcta navegación en el Subsistema del Concurso Público 2022-2023.

Sistemas operativos

Computadoras de escritorio y laptops

La plataforma es accesible desde diferentes dispositivos, con sistemas operativos usuales como:

- macOS® de Apple® 10.9 y superiores.
- Microsoft® Windows® 7 y superiores.
- Chrome OS.
- Ubuntu® y otras distribuciones de Linux®.

Dispositivos móviles

- Android 4.4 y superiores.
- iOS® 12 y superiores.

Navegadores

En cuanto al navegador, cualquiera de los siguientes navegadores modernos:

- Navegador Chrome (versión 50 y superiores).
  Descargar la versión más reciente
- Mozilla Firefox (versión 30 y superiores).
  Descargar la versión más reciente
- Microsoft Edge.
  Descargar la versión más reciente
  (con Microsoft Internet Explorer® 10 y 11 tiene una compatibilidad limitada)
- Safari de Apple.
  Descargar la versión más reciente
- Opera.
  Descargar la versión más reciente

Visualizar documentos PDF

Para visualizar los documentos en PDF **es necesario que habilites Adobe Acrobat Reader.**

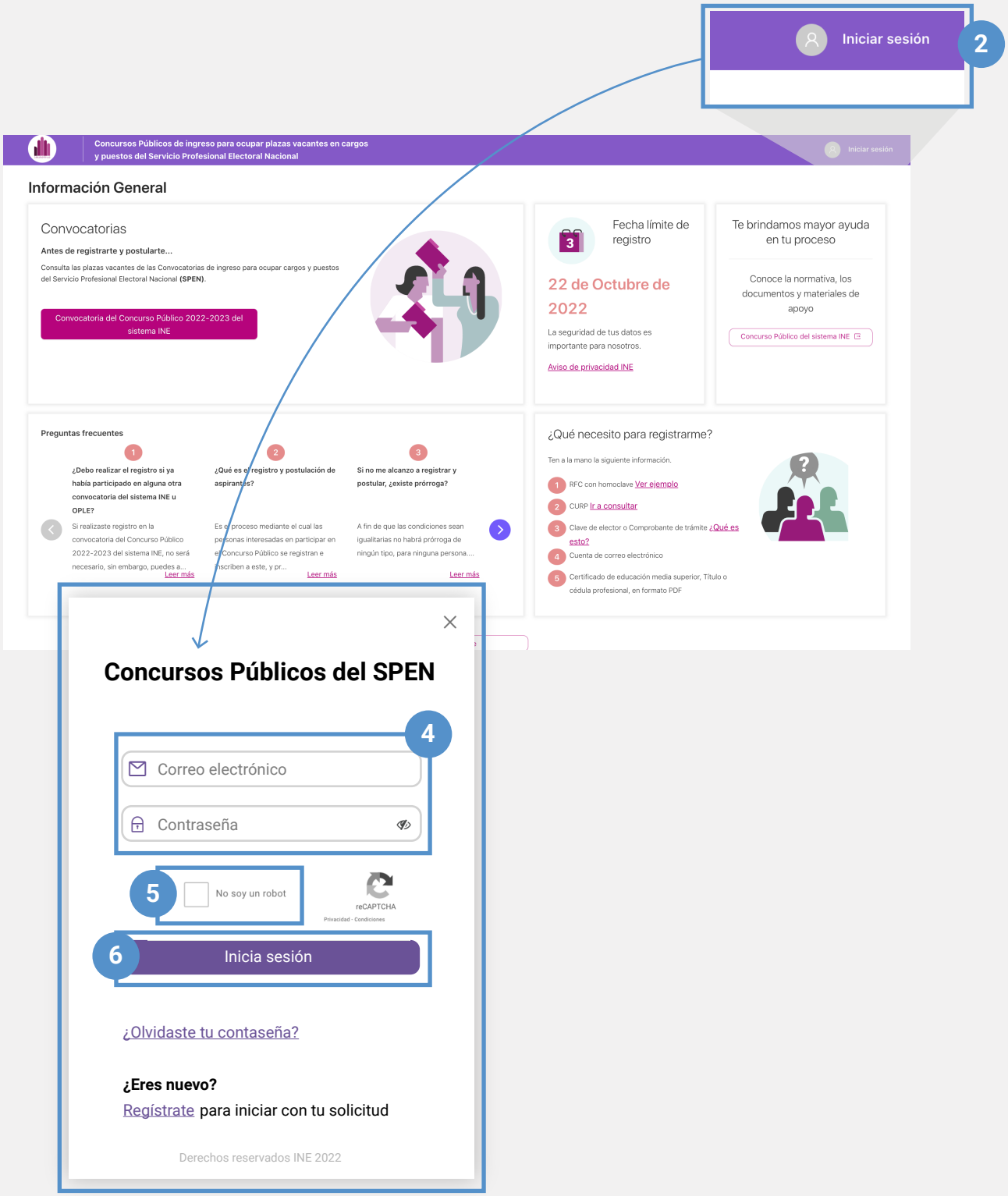

Acceso al subsistema

1. Ingresa a través de la siguiente liga:

https://concurso-publico-spen.ine.mx.

2. Presiona en iniciar sesión

3. Se abrirá una ventana

4. Ingresa el correo y contraseña con el cual te registraste al concurso

5. Selecciona **No soy un robot**

6. Presiona el botón **Inicia sesión.**

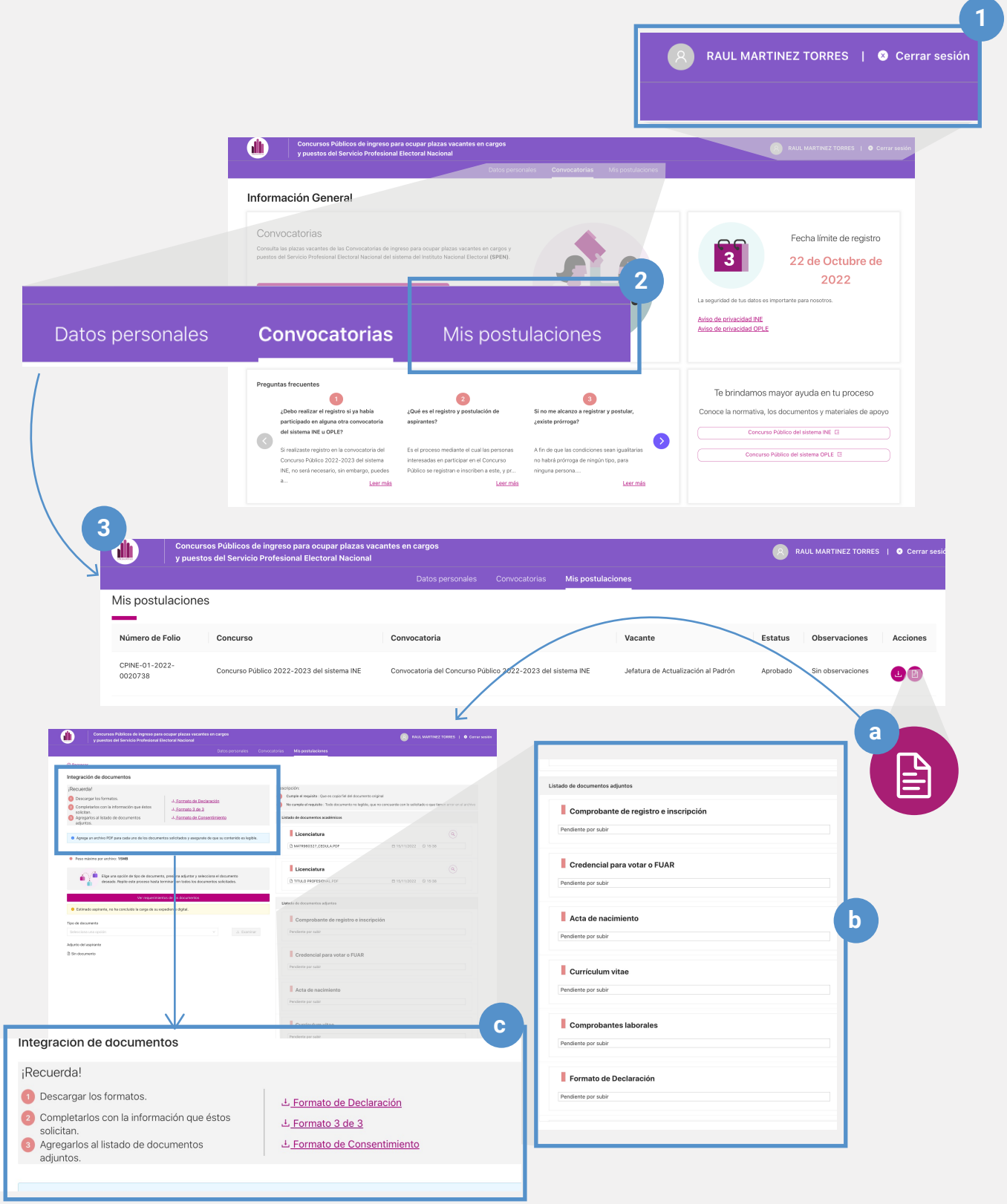

Dentro del subsistema

1. Se mostrará tu nombre de usuario indicando que iniciaste sesión.

2. En el menú inicial presiona mis postulaciones

3. Se mostrará el contenido de esta seccion

a) Acceso a expediente digital

Ubica y presiona el botón

b) Se mostrará **el listado de documentos a adjuntar**

c) Recuerda **descargar, completar y agregar los formatos al listado de documentos adjuntos.**

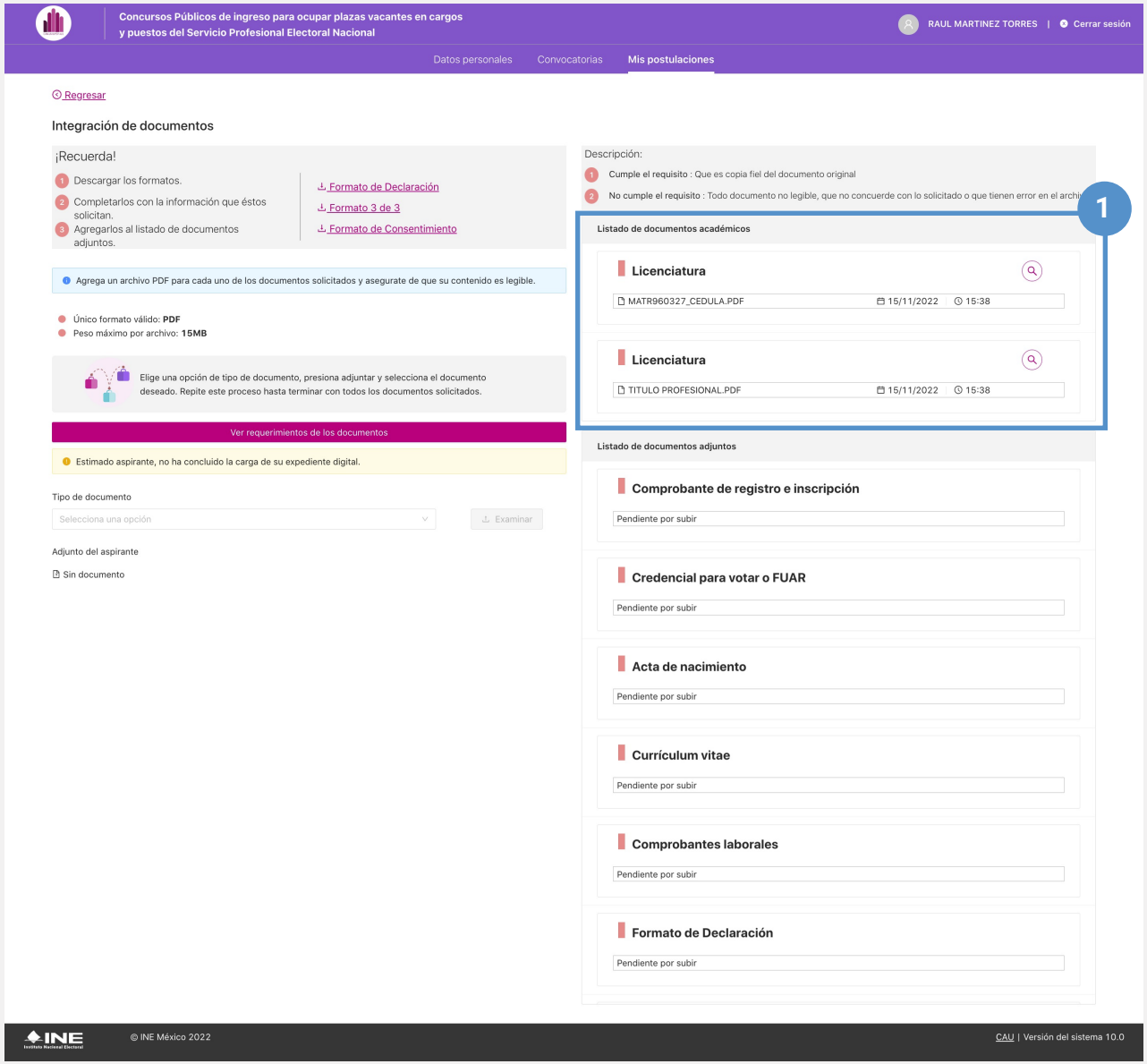

1. Documentos integrados en el apartado de información académica que podrás solo consultar en este apartado.

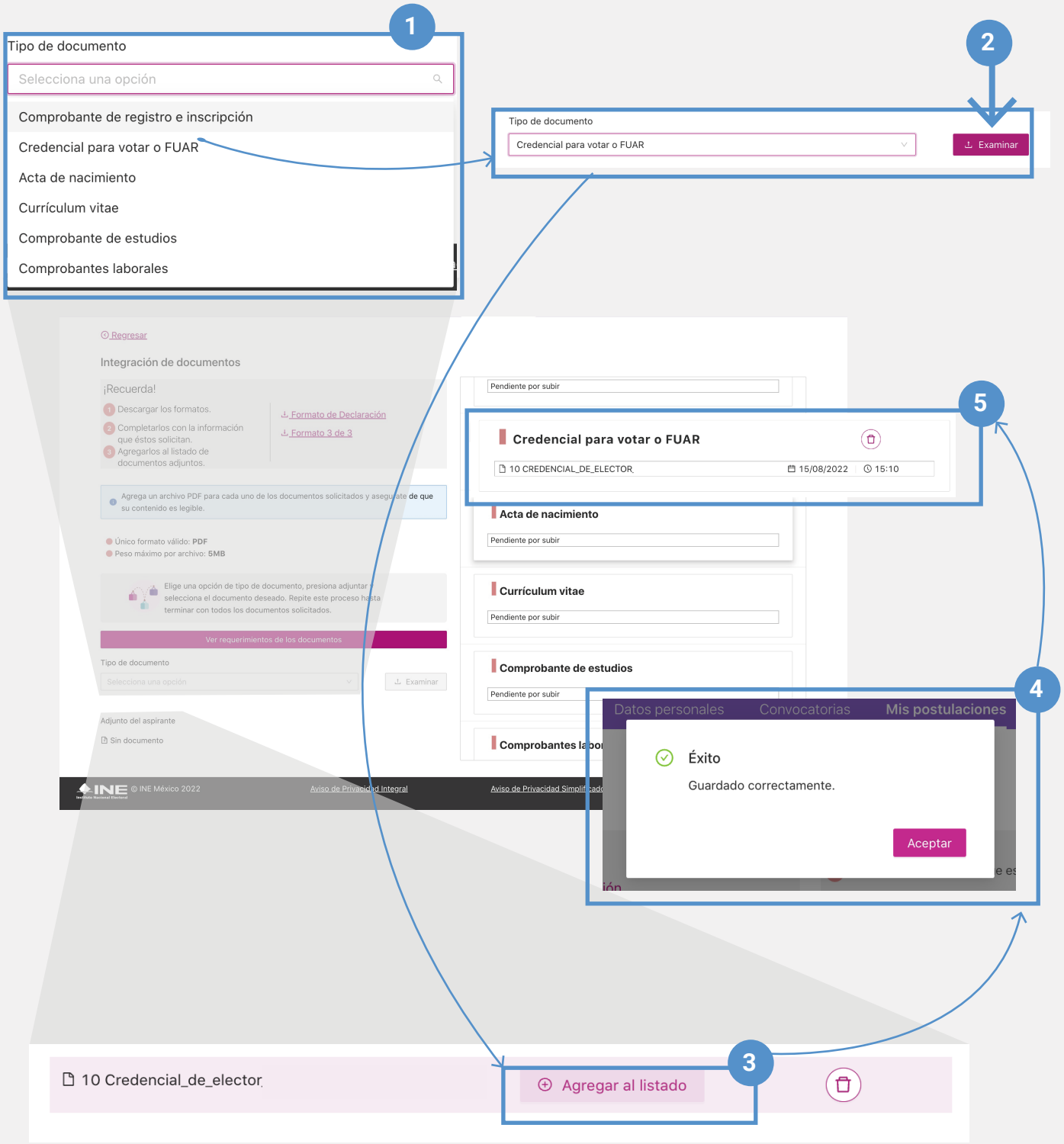

Integración de expediente digital

1. Selecciona en el apartado "Tipo de documento" aquel que requieres integrar al expediente. Las opciones del listado irán desapareciendo al adjuntar cada documento.

2. Se habilitará el botón Examinar. Presiónalo para seleccionar el documento de tu computadora.

3. Se mostrará el documento seleccionado. **Presiona Agregar al listado.**

4. Se mostrará un mensaje de éxito para notificarte que se guardó el documento.

5. El documento guardado se mostará en el listado a tu derecha.

Al terminar de agregar al listado todos los documentos, quedarán guardados en el subsistema y habrás terminado con esta parte del proceso, a la espera de que sean validados tus documentos por el personal correspondiente a partir del 24 de noviembre.

Información importante

¿Qué hago si el cargo no solicita experiencia profesional?

En virtud de que existen cargos o puestos que no requieren experiencia, para estos casos no se requieren los documentos de experiencia.

Características de los documentos a adjuntar

Los documentos deben ser en PDF con tamaño de 5MB, excepto el documento correspondiente a la experiencia laboral que se sugiere tenga un tamaño menor a 15 MB, e integrarlo en un solo documento.

¿Quién puede adjuntar los documentos?

Recuerda que la integración de expediente digital será realizado únicamente por los aspirantes que sean convocados a cotejo documental.

Nota:
El nombre del documento sólo acepta: números, letras (excepto la ñ), guión medio, guión bajo y espacios entre palabras.

Concursos Públicos de ingreso para ocupar plazas vacantes en cargos y puestos del Servicio Profesional Electoral Nacional