

PRESUPUESTO

Reporte trimestral

Abril – Junio 2021

VERSIÓN CIUDADANA

Presupuesto de la Federación*

\$6,295,736,200,000.00

Del presupuesto total de la Federación, el **0.31 %** corresponde al **Instituto Nacional Electoral**



Presupuesto 2021 (Pesos)

Original **



\$ 19,593,797,958.00

Presupuesto Base

\$ 10,726,703,896.00 **0.17%**

Proyectos Específicos

\$ 8,867,094,062.00 **0.14%**

Modificado **



\$ 20,132,289,417.06

Presupuesto Base

\$ 11,267,085,688.86 **0.18%**

Proyectos Específicos

\$ 8,865,203,728.20 **0.14%**

* Fuente: Presupuesto de Egresos de la Federación para el Ejercicio 2021

** No incluye prerrogativas para partidos políticos

Distribución de acuerdo al Plan Estratégico

Los **20,132.29 millones de pesos (mdp)**, que corresponden al presupuesto modificado anual del Instituto al 30 de junio de 2021, tienen la finalidad de cumplir con los tres objetivos estratégicos: 1) Organizar procesos electorales con efectividad y eficiencia; 2) Fortalecer la confianza y la participación ciudadana en la vida democrática y política del país, y 3) Garantizar el derecho a la identidad. Estos tres objetivos se encuentran agrupados en los siguientes proyectos estratégicos :

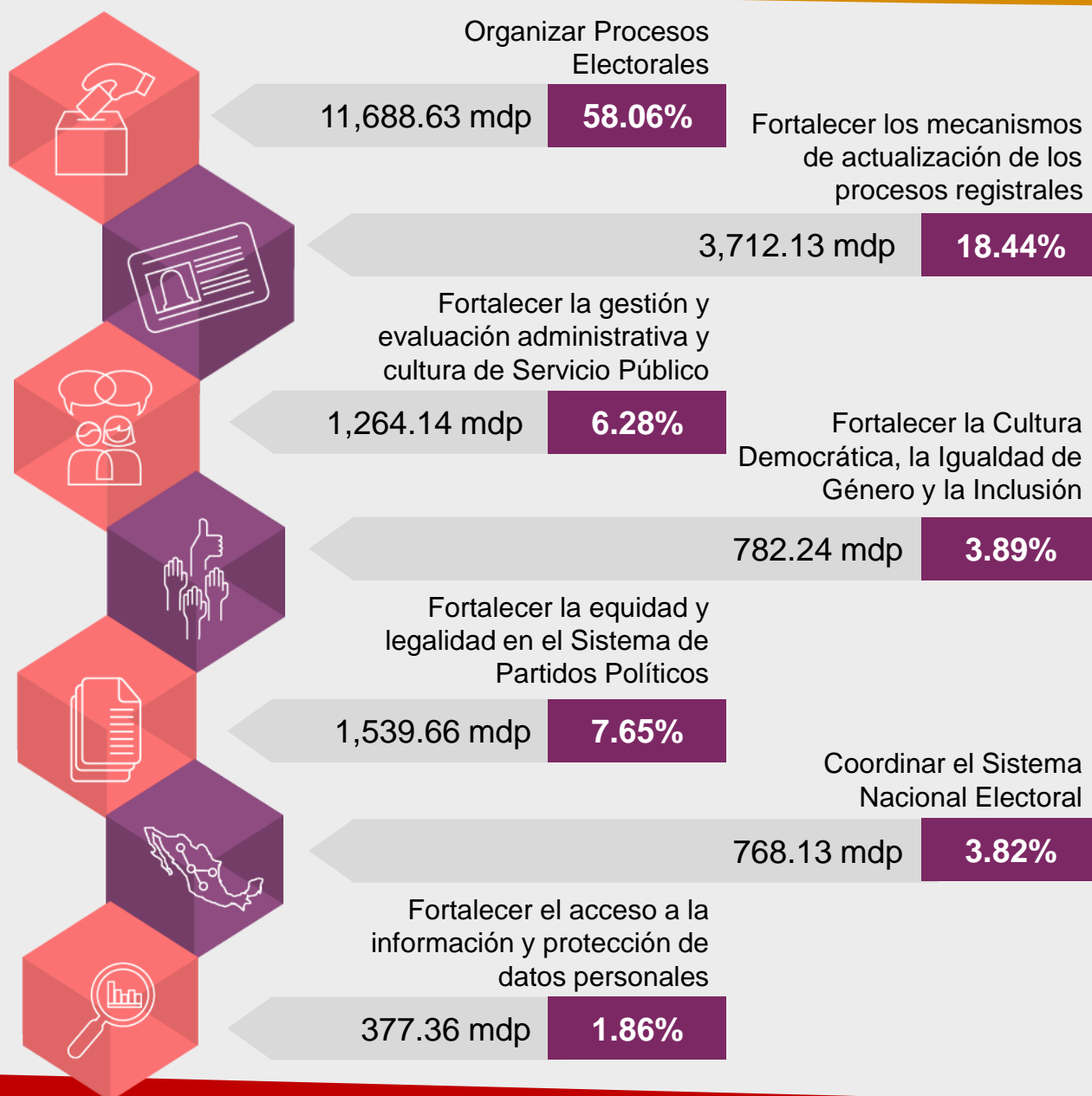

Como se puede observar el Instituto destina el 58.06.% de su recurso a la organización de elecciones, el 18.44% a la emisión de la credencial para votar y el restante 23.50% a diversas actividades administrativas y operativas relacionadas con el fortalecimiento de la democracia.

Descripción de los Proyectos Estratégicos



Organizar Procesos Electorales

La organización de los procesos electorales como proceso sustantivo de la Institución implica la planeación, ejecución y evaluación de diversas actividades que garanticen la legalidad y equidad en la contienda electoral, tanto a nivel federal como en coordinación con los organismos electorales de las entidades federativas, para lo cual uno de los principales fines es homologar los estándares operativos y garantizar altos niveles de calidad en la democracia mexicana.

Ejemplos:

- Actividades operativas diversas relacionadas con el proceso electoral federal 2020-2021 y los procesos electorales locales 2020-2021; los más grandes de la historia
- Actividades operativas relacionadas con la Consulta Popular del 1 de agosto de 2021; ejercicio que por primera vez se desarrolla en nuestro país



Fortalecer los mecanismos de actualización de los procesos registrales

Este proyecto estratégico se orienta principalmente a mejorar los procesos operativos registrales, con la finalidad de garantizar la validez y la confiabilidad de sus productos: el Padrón Electoral, la Lista Nominal de Electores, la Credencial para Votar y la Cartografía Electoral.

Ejemplos:

- Modernización del servicio registral electoral para la atención ciudadana
- Verificación nacional muestral 2021
- Fortalecer la seguridad y disponibilidad de los centros de cómputo
- Campaña anual intensa



Fortalecer la Cultura Democrática, la Igualdad de Género y la Inclusión

Este proyecto estratégico se orienta a promover la igualdad de género y la inclusión como asuntos relevantes en el logro de la visión institucional, que establece como una de sus metas, la consolidación de la cultura y la convivencia democráticas en México, en el marco del respeto a los derechos políticos, civiles, económicos, sociales y culturales de las y los ciudadanos.

Ejemplos:

- Fortalecimiento y evaluación de la Estrategia Nacional de Cultura Cívica (ENCCIVICA)
- Impulso de la participación para la igualdad entre mujeres y hombres y de la comunidad LGTB

Descripción de los Proyectos Estratégicos



Fortalecer la equidad y legalidad en el Sistema de Partidos Políticos

Este Proyecto considera la optimización de los mecanismos institucionales para garantizar la legalidad y la equidad en la contienda electoral, específicamente en lo que concierne a los actores políticos que compiten por el voto ciudadano.

Ejemplos:

- Registro de partidos políticos nacionales y locales
- Renovación tecnológica del Sistema Integral de Verificación y Monitoreo



Fortalecer la gestión y evaluación administrativa y cultura de Servicio Público

Este Proyecto Estratégico hace referencia a los programas y actividades específicas que deberán desarrollar y ejecutar cada una de las Unidades Responsables para lograr que su operación sea eficiente, coordinada y oportuna.

Ejemplos:

- Estrategia INNOVA INE
- Actualizar la infraestructura de la RNI del INE
- Implementación del Programa Estratégico de Seguridad de la Información



Coordinar el Sistema Nacional Electoral

El Proyecto Estratégico busca fortalecer a los Organismos Públicos Locales Electorales (OPLE). Esta actividad comprende, además del desarrollo de los procesos electorales locales, otras actividades fundamentales para la operación cotidiana de los OPLE, tales como la designación de los integrantes de sus Consejos Electorales por parte del INE.

Ejemplos:

- Integración de los Consejos Locales de los OPLE



Fortalecer el acceso a la información y protección de datos personales

Transparencia y Rendición de Cuentas permitiendo que la información de carácter público que genera, se divulgue de forma oportuna y accesible en los medios que dispone.

Ejemplos:

- Implementación y fortalecimiento de los centros de consulta del Padrón Electoral
- Gestión del Portal de Transparencia del INE
- Implementación del sistema de gestión documental institucional

Distribución por capítulo

Los **20,132.29 mdp** del presupuesto modificado anual del Instituto se encuentran desagregados en los siguientes Capítulos de Gasto:



CAPÍTULO 1000. Servicios personales: pago de sueldos y prestaciones al personal, pago de obligaciones de seguridad social, entre otros.

11,512.64 mdp **57.18%**



CAPÍTULO 2000. Materiales y suministros: materiales e insumos para el funcionamiento del proceso electoral (casillas), Consejos y módulos de atención ciudadana.

1,030.33 mdp **5.12%**



CAPÍTULO 3000. Servicios generales: arrendamiento de edificios, vehículos, servicios de telecomunicaciones, servicios de impresión (credencial de elector) y gastos de campo, entre otros.

5,882.70 mdp **29.22%**



CAPÍTULO 4000. Transferencias, asignaciones, subsidios y otras ayudas: alimentación para funcionarios el día de la jornada electoral, cuotas a organismos internacionales, aportaciones a fideicomisos, apoyos a Comisiones, entre otros.

1,318.09 mdp **6.55%**



CAPÍTULO 5000. Bienes muebles, inmuebles e intangibles: mobiliario y equipo de administración, educativo, maquinaria, bienes inmuebles, patentes y licencias informáticas, entre otros.

388.53 mdp **1.93%**

Ejercido al segundo trimestre*

De los **20,132.29 mdp** del presupuesto modificado anual, al cierre del segundo trimestre se ejercieron **11,585.24 mdp**, lo que representa un **57.55%**. Este porcentaje corresponde a lo esperado, de acuerdo a la calendarización programada para la operación del Instituto durante el presente ejercicio.



Presupuesto anual	20,132.29 mdp	
Avance al segundo trimestre	11,585.24 mdp	42.45 %**
	57.55%	

* El ejercido corresponde a lo devengado (10,812.23 mdp); contratado (505.32 mdp), y lo que se encuentra en proceso de contratación (267.69 mdp).

** % por ejercer en 2021.

Ejercido al segundo trimestre*

Distribución por Proyecto Estratégico

Organizar procesos electorales

8,157.65 mdp **70.41%**

Fortalecer la gestión y evaluación administrativa y cultura de servicio público

535.34 mdp **4.62%**

Fortalecer la cultura democrática, la igualdad de género y la inclusión

329.45 mdp **2.84%**

Fortalecer el acceso a la información y protección de datos personales

159.70 mdp **1.39%**

Fortalecer los mecanismos de actualización de los procesos registrales

1,553.61 mdp **13.41%**

Coordinar el Sistema Nacional Electoral

318.59 mdp **2.75%**

Fortalecer la equidad y legalidad en el Sistema de Partidos Políticos

530.90 mdp **4.58%**

TOTAL: 11,585.24 mdp

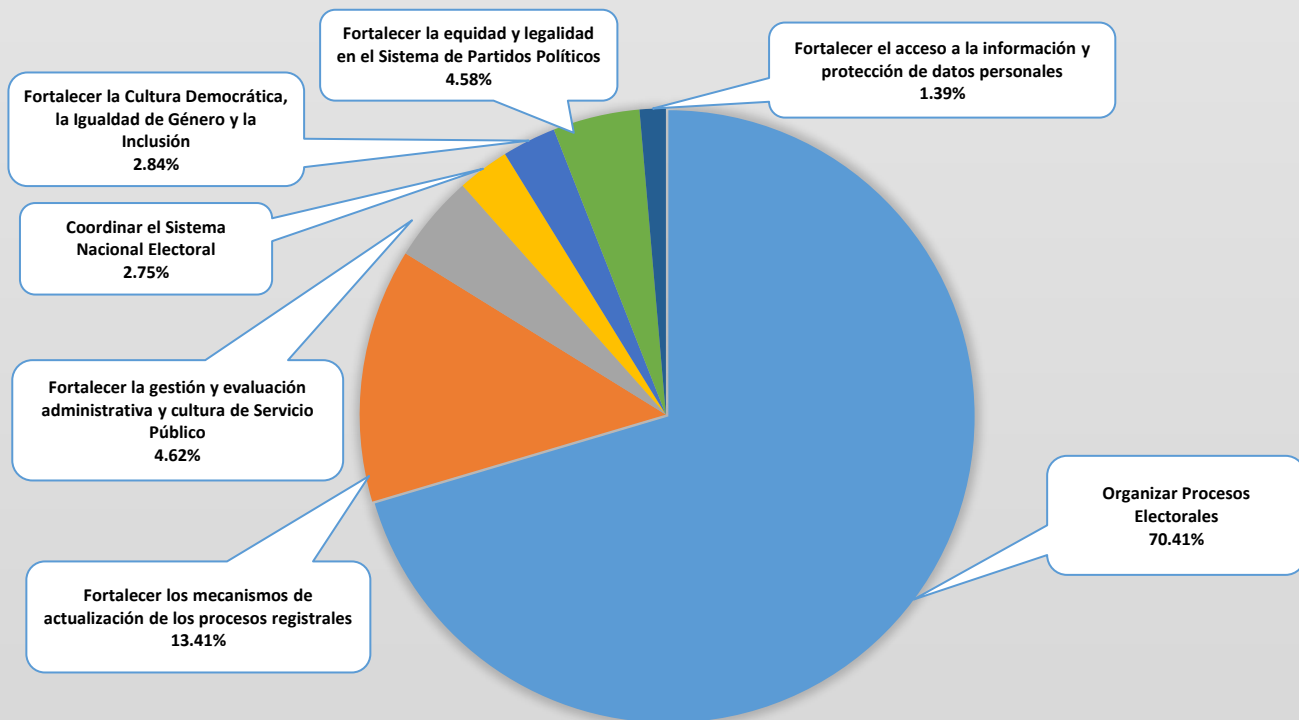

Ejercido al segundo trimestre*

% Avance Presupuestario por Capítulo de Gasto**

CAPÍTULO 1000
Servicios personales

6,622.79 mdp **57.53%**

CAPÍTULO 2000
Materiales y suministros

708.43 mdp **68.76%**

CAPÍTULO 3000
Servicios generales

3,051.85 mdp **51.88%**

CAPÍTULO 4000
Transferencias, asignaciones,
subsidios y otras ayudas

1,132.31 mdp **85.91%**

CAPÍTULO 5000
Bienes muebles, Inmuebles e Intangibles

69.86 mdp **17.98%**

TOTAL: 11,585.24 mdp

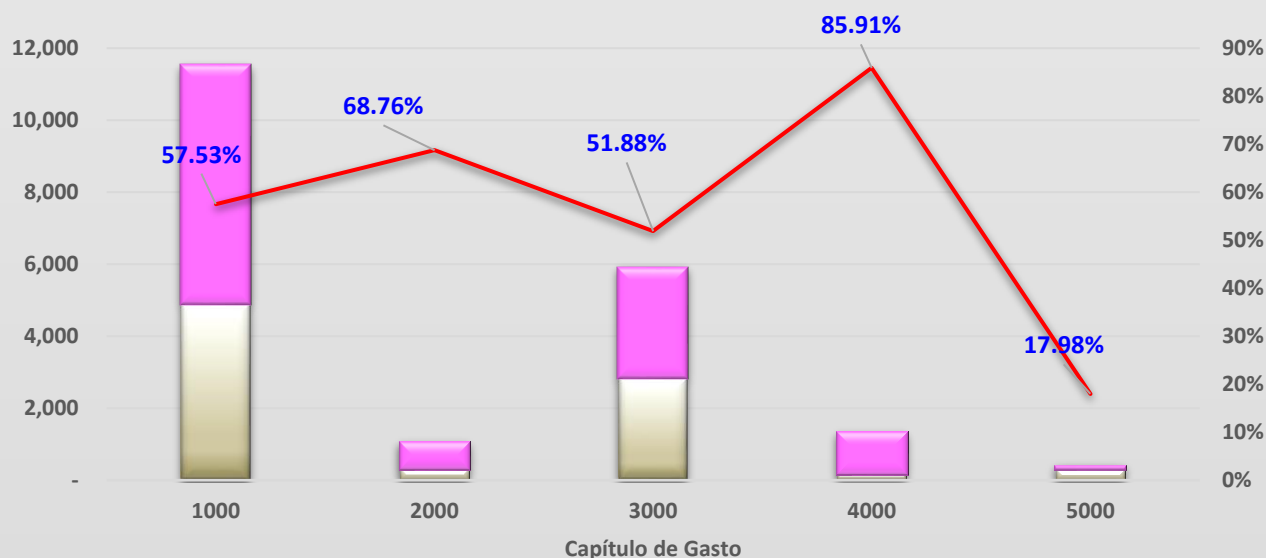

Por Ejercer Anual

Ejercido al 30 de junio de 2021

% Avance Presupuestario

* El ejercido corresponde a lo devengado, lo contratado y lo que se encuentra en proceso de contratación.

** Ejercido por Capítulo / Presupuesto Modificado Anual del mismo Capítulo (%).

Medidas de Racionalidad y Disciplina Presupuestaria 2021

El 26 de febrero de 2021, se publicó en el Diario Oficial de la Federación el Acuerdo INE/CG113/2021 del Consejo General del INE, en materia de Racionalidad y Disciplina Presupuestaria para el ejercicio 2021.



Durante el período de enero - junio de 2021 destacaron, entre otras, las siguientes medidas de austeridad instrumentadas a nivel central:

- ✓ Se continúa con acciones para mejorar la eficiencia del gasto por concepto de viáticos, pasajes y alimentación, mediante tarjetas corporativas para el personal del Instituto, además de la compra de boletos aéreos a clase turista, solicitados con suficiente anticipación.
- ✓ Se realizaron 2 procedimientos de contratación con cargo a la partida 27101 “Vestuarios y Uniformes”, para la adquisición de prendas de identificación para las JDE para el PEF 2020-2021; así como de gorras y chalecos para el personal que realizaría trabajos de campo de programas inherentes a la depuración de material electoral.
- ✓ Los nuevos arrendamientos de inmuebles sustituyen a otros arrendados anteriormente; asimismo, para las contrataciones referidas, se vigiló que los inmuebles contaran con el área suficiente para su correcto funcionamiento y espacio para el PEF 2020-2021.
- ✓ Se continúa con los controles estrictos en el uso de vehículos oficiales, así como, con el consumo de combustible, lo que permitió generar ahorros.
- ✓ Se continúa con el uso del servicio de videoconferencia y audioconferencias mediante la herramienta Microsoft TEAMS.
- ✓ Las Unidades Responsables de Oficinas Centrales, continúan con el uso del Portal de Firmado Electrónico en internet, lo que generó ahorros, asimismo, se concluyó el enrolamiento y certificación de usuarios de la Juntas Locales y de las Juntas Distritales Ejecutivas.
- ✓ Con motivo de la pandemia COVID-19, las Unidades Responsables continúan con las acciones inmediatas de ahorros para arrendamientos y adquisición de vehículos; controles estrictos para el uso de gasolina; construcciones y remodelaciones; reducción del gasto en la realización de congresos, convenciones, exposiciones y demás eventos; implementación del trabajo y capacitaciones al personal en línea, lo que implicó ahorros en diversos insumos.



CONTAMOS TODAS TODOS |  **INE**
Instituto Nacional Electoral

 **INE**
Instituto Nacional Electoral