

EL FALSO MAPA

GUIÓN DE GERMÁN CASTRO IBARRA
DIBUJO DE PEPETO Y RICARDO PELÁEZ



INE
Instituto Nacional Electoral





GERMÁN CASTRO IBARRA ha radicado en varias ciudades del país y se ha cambiado de casa 24 veces. Sociólogo y doctor en Letras por la UNAM, también ha estudiado edición, demografía, geografía y comunicación. Cuenta con 30 años de experiencia en materia de generación de información estadística y geográfica. Ha editado libros y publicaciones periódicas para el Instituto Nacional de Estadística y Geografía (INEGI), la Universidad Autónoma de Aguascalientes (UAA), el Instituto Cultural de Aguascalientes (ICA), la Mapoteca Manuel Orozco y Berra, entre otros. Ha coordinado la realización de más de 100 desarrollos *web* y multimedia. Ha dictaminado para las revistas colegiadas *Literatura Mexicana* del Instituto de Investigaciones Filológicas (UNAM) y *Realidad, Datos y Espacio. Revista Internacional de Estadística y Geografía* (INEGI). Ha publicado cuentos, ensayos, crónicas y reseñas en revistas y suplementos como *La Jornada Semanal*, *sábado*, *Hoja por Hoja*, *Punto de Partida*, *Espacios y Parteaguas* (ICA), *Crisol* y *Tierra Baldía* (UAA), *Playboy*, *Tierra Adentro*, *Este país*, *Relatos e Historias en México* y *Nexus*. Publica semanalmente la columna “A lomo de palabra” en *La Jornada Aguascalientes*. Es autor de algunos libros de cuentos y novelas: *Cabecita en brasas*, *Ojalá estuvieras aquí*, *Cuentos de mala fe*, *Pasar como un fantasma*, y *Nostálgicos y posmodernos*. Ha sido docente en el IPN, la UAA y la UNAM.



Instituto Nacional Electoral

Consejero Presidente

Dr. Lorenzo Córdova Vianello

Consejeros Electorales

Lic. Enrique Andrade González

Mtro. Marco Antonio Baños Martínez

Dra. Adriana Margarita Favela Herrera

Dr. Ciro Murayama Rendón

Dr. Benito Nacif Hernández

Mtra. Dania Paola Ravel Cuevas

Mtro. Jaime Rivera Velázquez

Dr. José Roberto Ruiz Saldaña

Lic. Alejandra Pamela San Martín Ríos y Valles

Mtra. Beatriz Claudia Zavala Pérez

Secretario Ejecutivo

Lic. Edmundo Jacobo Molina

Titular del Órgano Interno de Control

C.P. Gregorio Guerrero Pozas

Director Ejecutivo de Capacitación Electoral y Educación Cívica

Mtro. Roberto Heycher Cardiel Soto

EL FALSO MAPA

Primera edición INE, 2018

Textos: Germán Castro Ibarra

Ilustraciones: José Cárdenas Torres *Pepeto* y Ricardo Peláez Goycochea

Tipografía: Alejandra Lara Vázquez

Coordinación editorial: Teresa Vicencio Álvarez

Investigación: María Elena Álvarez Bernal

Formación: Ana María Cuellar Ocaña

D.R. © 2018, Instituto Nacional Electoral

Viaducto Tlalpan núm. 100, esquina Periférico Sur,

Col. Arenal Tepepan, 14610, México, Ciudad de México

ISBN de la colección: 978-607-9218-99-7

ISBN: 978-607-8510-70-2

Impreso en México/*Printed in Mexico*

Distribución gratuita. Prohibida su venta

EL FALSO MAPA



Textos Germán Castro Ibarra
Ilustraciones José Cárdenas Torres *Pepeto*
y Ricardo Peláez Goycochea

PRESENTACIÓN

El falso mapa es una novela gráfica que se suma a la colección editorial **Árbol** del Instituto Nacional Electoral. A través de esta propuesta editorial se pretende difundir, de forma sencilla y amena, algunos contenidos de formación ciudadana y valores democráticos.

La presente publicación se inscribe en el marco de la Estrategia de Cultura Cívica del INE, planteada para el período 2017-2023. En ella se establece, a través de sus ejes temáticos, los principios democráticos que deben imperar en nuestra organización social, y promueve los derechos y deberes que la ciudadanía puede y debe ejercer. En ese contexto, se busca incentivar la participación activa de la juventud mexicana en los asuntos y acontecimientos de interés público, para que asuma un rol protagónico en la vida política de nuestro país.

Tanto la historia como la propuesta visual que conforman esta novela gráfica seguramente resultarán atractivas e interesantes a personas de cualquier edad, sin embargo, está pensada en particular para adolescentes. La riqueza de esta narración, como suele ocurrir en la ciencia ficción, tiene como punto de partida los riesgos y males que observamos en el presente y lo que sabemos de nuestro pasado. Desde esta perspectiva es factible prospectar posibles situaciones abyectas, y si podemos imaginar una sociedad futura que nos resulte temible, seremos capaces de modelar nuestro tránsito hacia un porvenir deseable, entendiendo que para ello hay que trabajar justamente en incidir en nuestro modo de actuar en el presente.

Con el fin de facilitar la reflexión y el diálogo, en las páginas finales se incluye un anexo con información sobre aquellas disposiciones legales que existen en nuestro país, precisamente encaminadas al combate a la corrupción. Más allá de cualquier intención didáctica, *El falso mapa* es una invitación a un disfrute literario que los artistas participantes te hacen a ti, lector, lectora, para interactuar con su aportación creativa.



PLANETA TIERRA,
CONTINENTE AMÉRICA,
AL NORTE 19° 35' 34";
AL SUR 19° 02' 54"
DE LATITUD NORTE;
AL ESTE 98° 56' 25";
AL OESTE 99° 21' 54"
DE LONGITUD OESTE.





CIUDAD CORAZÓN DE,
LA NUEVA NUEVA ESPAÑA,
ANTES YOLOTL YANCUIC,
DE LA NUEVA TENOCHTILÁN,
ANTES NUEVA CDMX,
ANTES CIUDAD DE MÉXICO,
ANTES DISTRITO FEDERAL,
CAPITAL DE MÉXICO.
AÑO 2100.

EL CAMBIO CLIMÁTICO ES GLOBAL.
ADEMÁS, EN CIUDAD CORAZÓN DE LA NUEVA NUEVA ESPAÑA
LAS INVERSIONES TÉRMICAS OCURREN UNA TRAS OTRA,
LA CONTAMINACIÓN DEL AIRE HACE QUE SEA
INSOPORTABLE ANDAR EN LA CALLE SIN PROTECCIÓN...



ADEMÁS DE LAS OLAS DE CALOR,
LA CIUDAD SUFRE CONSTANTEMENTE "TORMENTAS SÚBITAS":
SE FORMAN DE PRONTO PEQUEÑOS HURACANES EFÍMEROS
QUE CAUSAN MUCHOS DAÑOS POR TODAS PARTES.
LOS CIENTÍFICOS AÚN NO SABEN QUÉ ES EXACTAMENTE
LO QUE LOS PROVOCA NI PUEDEN PREDECIRLOS...







DESDE HACE DÉCADAS,
UNA DENSA CAPA DE SMOG FLOTA SOBRE LA CIUDAD.
LA GENTE LA LLAMA "LA LAPA NATA". LA CLASE ALTA
Y SOLO UNA PEQUEÑA PORCIÓN DE LA CLASE MEDIA
VIVEN EN LOS PISOS DE LOS RASCACIELOS QUE
ESTÁN POR ENCIMA DE LA CAPA DE SMOG.
ABAJO HABITA EL RESTO DE LA POBLACIÓN,
LA MAYORÍA...



DADAS LAS CONDICIONES AMBIENTALES,
LA MAYORÍA DE LAS PERSONAS SALE
MUY EVENTUALMENTE A LA CALLE,
Y LA DISTRIBUCIÓN DE CASI TODOS
LOS PRODUCTOS ES REALIZADA POR
DRONES Y CIBORGS...



SIMPLEMENTE
NO HAY SEGURIDAD PÚBLICA.
LA POLICÍA DEJÓ DE EXISTIR
HACE MUCHOS AÑOS.
EL ROBO Y LA VIOLENCIA
HAN VUELTO LAS CALLES
INTRANSITABLES.



QUIENES PUEDEN,
CONTRATAN GRUPOS DE
MERCENARIOS QUE
RESGUARDAN
SUS NEGOCIOS...

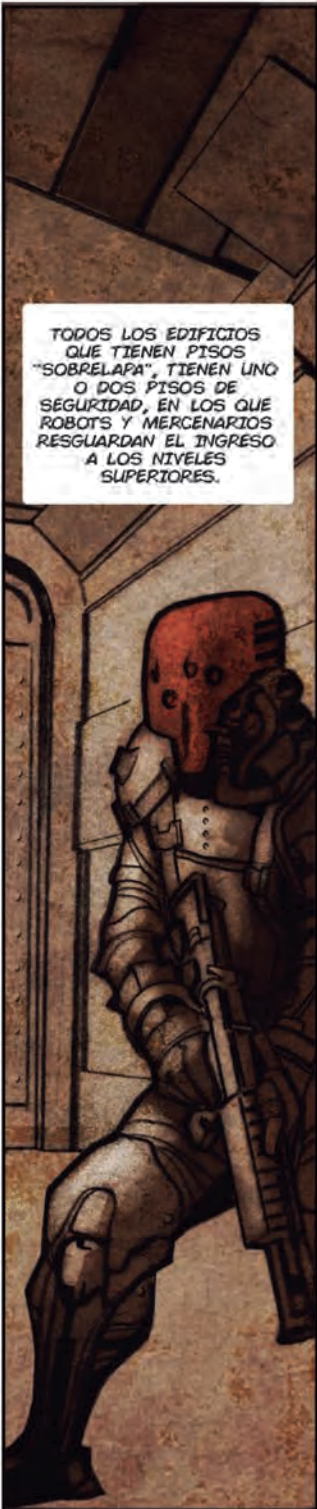

TODOS LOS EDIFICIOS
QUE TIENEN PISOS
"SOBRELAPA", TIENEN UNO
O DOS PISOS DE
SEGURIDAD, EN LOS QUE
ROBOTS Y MERCENARIOS
RESGUARDAN EL INGRESO
A LOS NIVELES
SUPERIORES.



LA GENTE PAGA
SERVICIOS DE
CUADRILLAS DE
GUARDAESPALDAS
CADA QUE TIENE QUE
SALIR A LA CALLE.

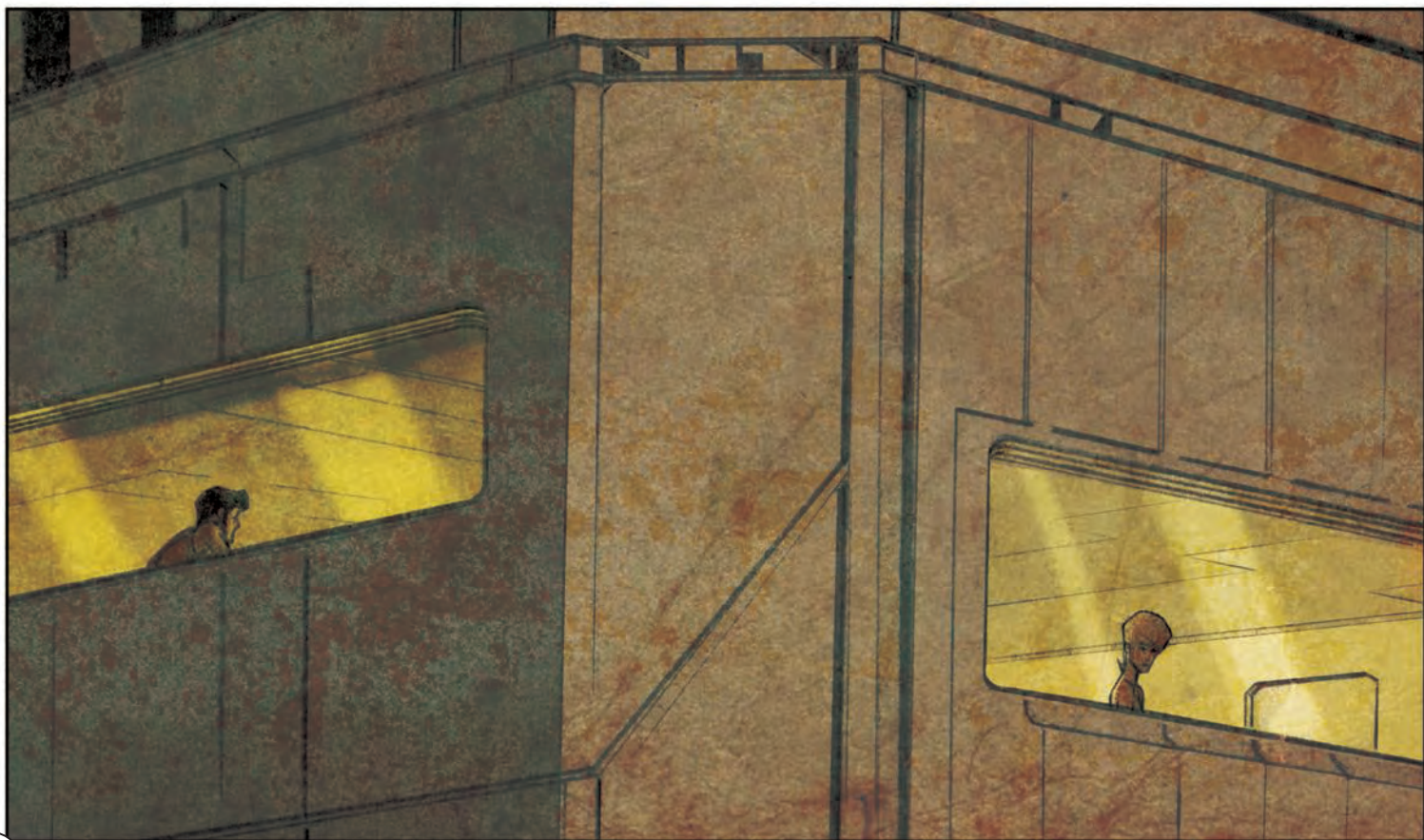



¿YA NOS CONTESTÓ
ROSCOPATÓ, DEL 10SY,
SÍ! QUE SE INCORPORA,
SÍ, A LA CORRERÍA
AGENDADA, SÍ...
¿PONGO EL VIDEO?
¿QUÉ LE CONTESTAMOS,
MÁSTER?

NO, LUEGO.
TENGO QUE TERMINAR
LOS EXÁMENES DE
CIBERESTEGIOMETRÍA
Y ESTADÍSTICA GENÉTICA...



MEJOR PAGO
POR LA CALIFICACIÓN
DE UNA VEZ...
DE TODOS MODOS,
SIN MORDIDA
NADIE PASA.



¡JUNELITO, MÁSTER!,
TU SEÑORA MADRE QUIERE
VENIR A HABLAR EN
PERSONAS CON
NOSOTROS.



NO
ME DIGAS
JUNELITO.

Y SE DICE
"EN PERSONA",
NO "EN PERSONAS".
APRÉNDELO,
KCO-MIXTLO.
ABRE LA PUERTA,
ANDA...



HUJO,
EL REACTOR ATÓMICO
MARCÓ ANOCHÉ UNA
PREVISIÓN DE MERMA DE ENERGÍA
PARA LOS PRÓXIMOS DÍAS.

CUANDO TENGAS TIEMPO,
¿PODRÍAS REVISARLO?

SÍ, MA'.



MADRE,
NECESITO ALGUNOS
REALES PARA PASAR
DOS MATERIAS.

TE
TRANSFERO
AL RATO...



HORAS DESPUÉS... PASADA LA MEDIA NOCHE...

BUENO...
VAMOS A VER
QUÉ TIENE EL REACTOR...



DESPLIEGA
UN DIAGNÓSTICO
DEL REACTOR
ATÓMICO COCINA...



EL REACTOR ATÓMICO
QUE ESTÁ EN LA COCINA
ES ILEGAL... COMO TODOS
LOS QUE ESTÁN EN LAS
COCINAS DE TODOS
LOS VECINOS.

NADA FUNCIONA
COMO DEBERÍA:
LA ENERGÍA, COMO
SE LA ROBAN,
NO LLEGA A LAS
VIVIENDAS.



ASÍ QUE
LA GENTE
TIENE UN
REACTOR
ATÓMICO
EN LA COCINA.

KCO-MIXTLO,
ANOTA EL
NOMENCLADOR
UNIVERSAL DEL
COMPONENTE
Y SOLICÍTALO,
A CARGO
DE PAPÁ...



Y YA
QUE ESTAMOS
EN ESTO,
DESPLIEGA UN
DIAGNÓSTICO
DE LA
PURIFICADORA.

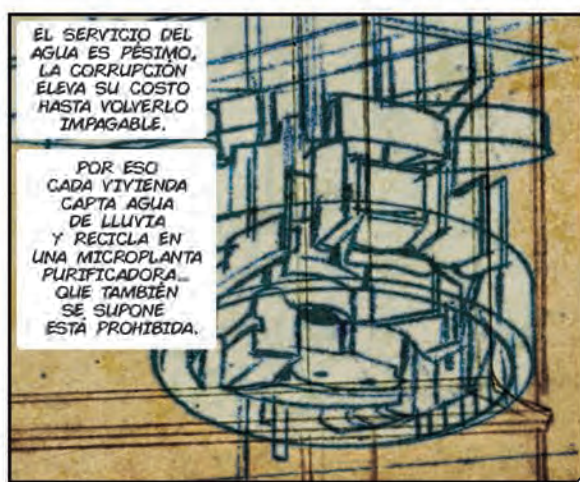

EL SERVICIO DEL
AGUA ES PÉSIMO,
LA CORRUPCIÓN
ELEVA SU COSTO
HASTA VOLVERLO
IMPAGABLE.

POR ESO
CADA VIVIENDA
CAPTA AGUA
DE LLUVIA
Y RECICLA EN
UNA MICROPLANTA
PURIFICADORA...
QUE TAMBIÉN
SE SUPONE
ESTÁ PROHIBIDA.



BIEN...
KCO-MIXTLO,
¿ME FALTAN NUTRIENTES?

NO, MÁSTER.
SÓLO UN POCO DE CALORÍAS
SI VAS A SEGUIR DESPIERTO...
HIDRATARTE SI...



DESDE HACE MUCHO LA GENTE
SÓLO CONSUME NUTRIENTES,
LA MAYORÍA ADMINISTRADOS
VIA PARCHES QUE VAN LIBE-
RANDO LA SUSTANCIA,
PASTILLAS Y GOMAS...



RECUÉRDAME
QUE MAÑANA
TOGA CENA CON
LOS CHINOS DE
EYERASSA.



- Y EN LÍNEA SE PUEDEN
ADQUIRIR DISFRUTES
GASTRONÓMICOS VIRTUALES.
TODO SIN SALIR DE CASA,
SIN COCINAR, SIN COMER...

HECHO, AMO.



ESTOY ABURRIDÍSIMO,
KCO-MIXTLO...

Y HOY NO
HAY CORRERÍA,
MÁSTER...

NO...



¡AMO JUNELD!
ACCIÓN, ACCIÓN:
ACABA DE RECIBIR
MENSAJE URGENTE
DE SU PAPÁ...
QUE LO ESPERA EN
LA SALA YA.

¡REUNIÓN URGENTE
DE FAMILIA!
¡EMOCIÓN, MÁSTER!

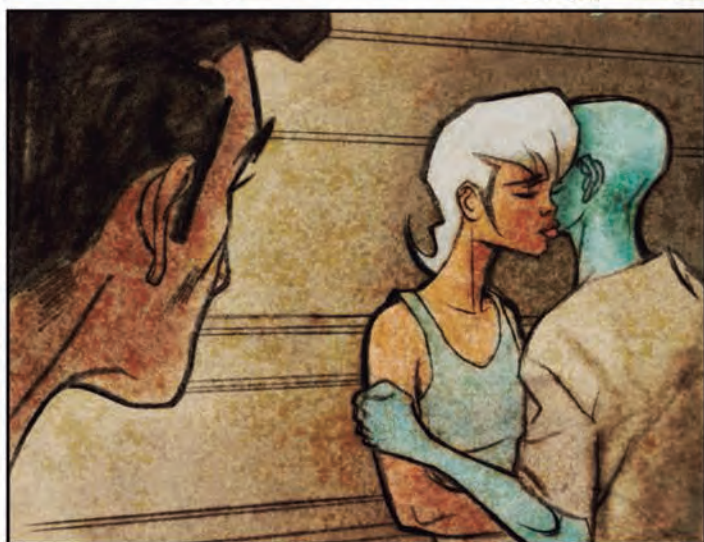



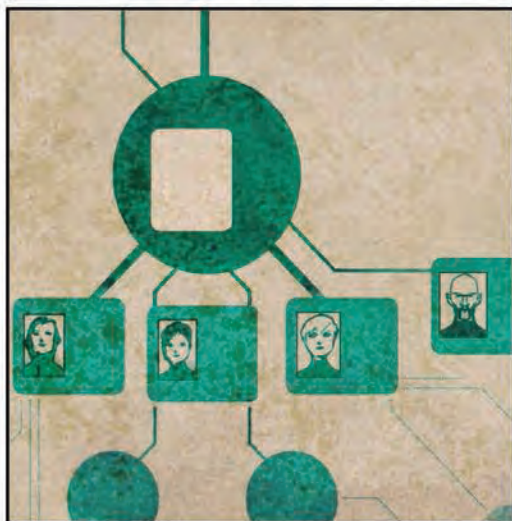
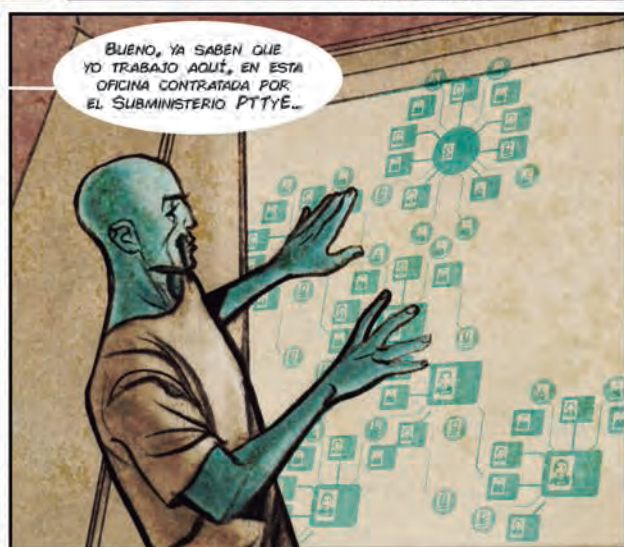
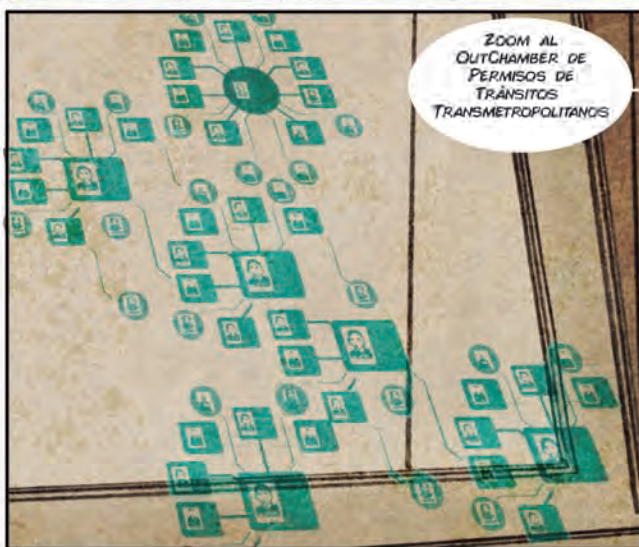





SE SABE QUE SALIÓ A ENTREGAR PERSONALMENTE UN CAJAL DE PERMISOS

PARA SALIR DEL CORAZÓN DE LA NUEVA NUEVA ESPAÑA. AL PARECER AL REPRESENTANTE DE UNOS INVERSIONISTAS GARIOCAS.



¿DERECHOS?

NO, CHUECOS, PERO CON MOCHE PARA EL SUBMINISTERIO.



EL CASO ES QUE NO LLEGÓ A LA CITA CON LOS GARIOCAS...



ENCONTRARON SU CUERPO EN LA BARRANCA 4 DE SANTA FE.

¿Y LOS PERMISOS?



EN EL MERCADO NEGRO... AL PARECER YA LOS COMPRÓ LA EMBAJADA DEL CALIFATO BRITÁNICO.



BUENO, ¿PERO TÚ, NOSOTROS...?

QUIERO DECIR, ¿TU TRABAJO CORRE PELIGRO?



PUES CLARO, ¿NO? ESE SEÑOR ERA TU PADRINO, ¿NO?



SÍ, REALMENTE CUALQUIER COSA PUEDE SUCEDER...









KCO-MIXTLO,
CONFIRMA CREDENCIALES
DE IDENTIDAD...

CONFIRMADO,
MASTER!
EL CIBORG
MONOSER-280
ES PROPIEDAD DEL
SUBMINISTRO DE
MTYEC...

BIEN,
DEJA QUE
ENTRE POR
EL DUCTO SUR...
Y ENVÍA
MENSAJE
A PAPA...

*MOVILIDAD TERRITORIAL Y ESTABILIDAD CIUDADANA

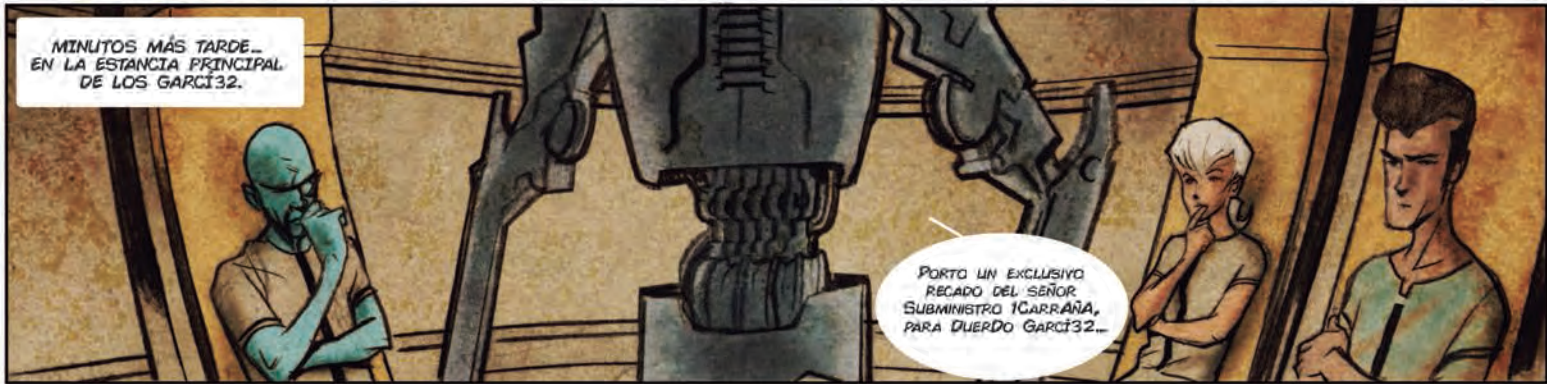

MINUTOS MÁS TARDE...
EN LA ESTANCIA PRINCIPAL
DE LOS GARCÍ32.

PORTO UN EXCLUSIVO
RECADO DEL SEÑOR
SUBMINISTRO ICARRAÑA,
PARA DUERDO GARCÍ32...



ADELANTE,
TRANSMITE;
MI FAMILIA
PUEDE ESCUCHAR
EL MENSAJE...



NINGÚN
IMPEDIMIENTO.
PROCEDO...



EXCELENTÍSIMO
DUEÑO GARCÍA 32,
UN PLACER DIRIGIRME A
USTED, COMPAÑERITO.
NO SE SORPRENDA:

SOY GRAN ADMIRADOR
DE SIR WINSTON,
ASÍ QUE HACE
UN MES ME MANDÉ
GENETICOESCULPIR
SU ROSTRO.

QUEDÓ
BIEN, ¿NO?



PERO NO
NOS DESVIAMOS.
UNA PENA EL
COBARDE ASESINATO
DEL GERIFALTE
GOMEX 4CRUES...

PERO LA VIDA SIGUE: EL
OUTCHAMBER DE PTTYE* NO
PUEDE SEGUIR DESCABEZADO.

USTED SABE, LA
EMISIÓN DE PERMISOS
PARA EMIGRAR A
LAS MONTAÑAS ES
UNA MINA DE ORO...



¿EL SUBMINISTERIO
VA ABSORBER
EL OUTCHAMBER?



NO TENGO
QUE DECIRLE QUE
TODA LA GENTE
PUDIENTE DE LA
NUEVA NUEVA ESPAÑA

QUIERE EMIGRAR
A LAS MONTAÑAS,
ESCAPAR DE LA
CIUDAD... Y LOS
RECURSOS FLUYEN...





SIGUIERON DÍAS DE INTENSO TRABAJO PARA DUERDO... HUBO JORNADAS EN LAS QUE LLEGÓ A TRABAJAR MÁS DE CINCO HORAS!



TUVO QUE REVISAR LAS CARGAS DE TRABAJO DE SUS TRES COMPANERAS, AHORA SUS SUBALTERNAS, Y ASIGNARLES NUEVAS CUOTAS...

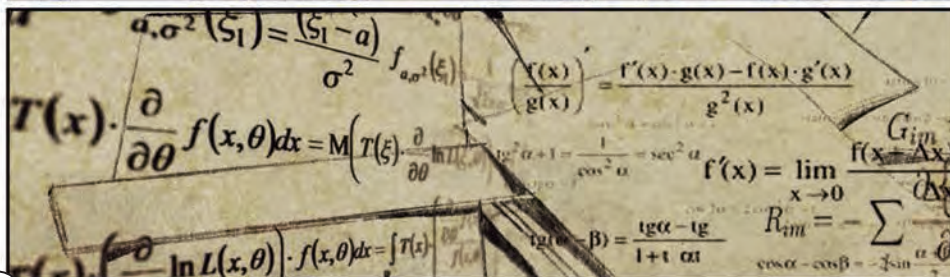

... TUVO QUE PREPARAR UN INFORME PORMENORIZADO PARA LA JUNTA DE ACCIONISTAS DE LA SITUACIÓN FINANCIERA EN LA QUE HABIA RECIBIDO EL OUTCHAMBER...



... TUVO QUE SELECCIONAR ENTRE
CIENTOS DE CANDIDATOS A
QUIEN OCUPARÍA SU PUESTO
EN LA ESTRUCTURA...

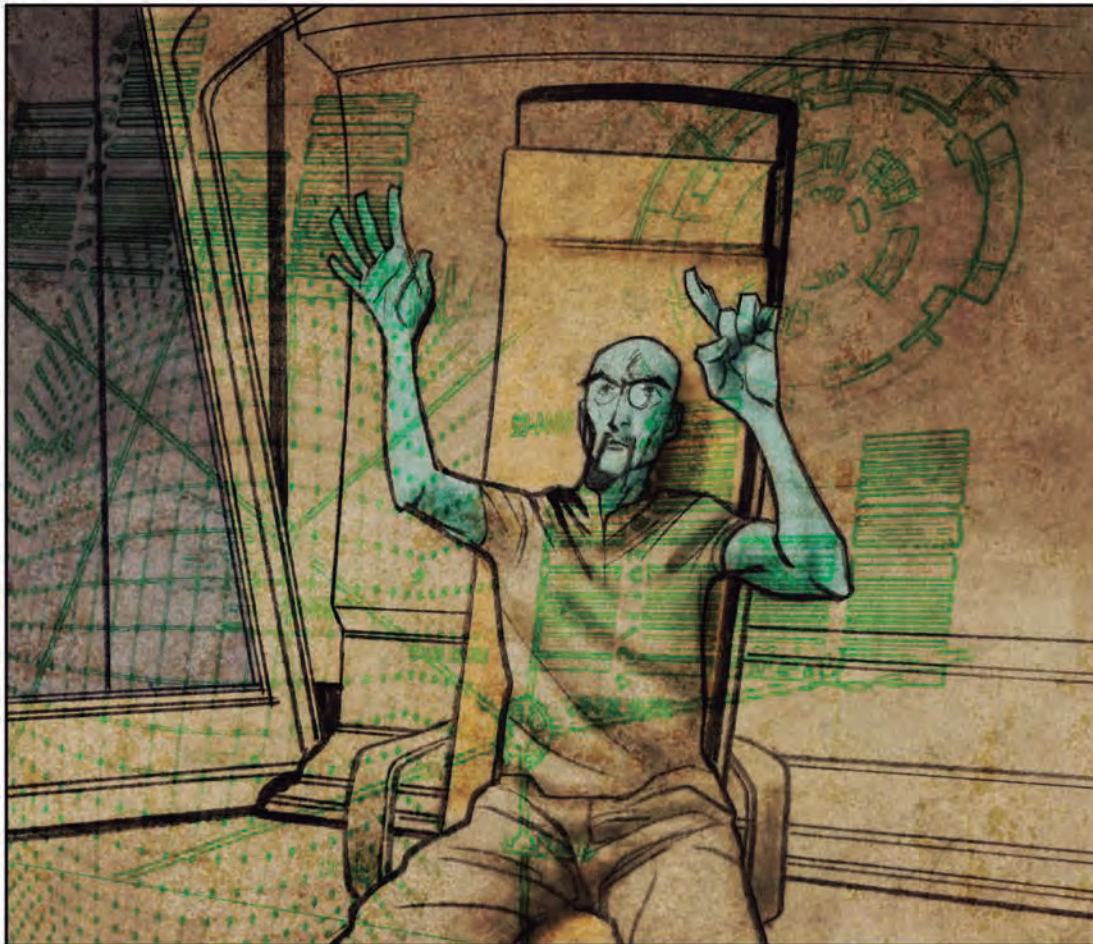

PERO SOBRE TODO, TUVO
QUE APRENDER TODOS LOS
PROCEDIMIENTOS Y ALGORITMOS,
CÓDIGOS Y CANDADOS NECESARIOS
PARA DIRIGIR EL OUTCHAMBER...

COMO OCURRE DESDE EL 2096,
EN ESTA TEMPORADA DEL AÑO,
CUANDO LAS OLEADAS DE CALOR SE
HACEN MAS INTENSAS Y FRECUENTES,
AUMENTA CONSIDERABLEMENTE LA
DEMANDA DE PERMISOS PARA SALIR
DEL CORAZON DE LA NUEVA NUEVA ESPAÑA.

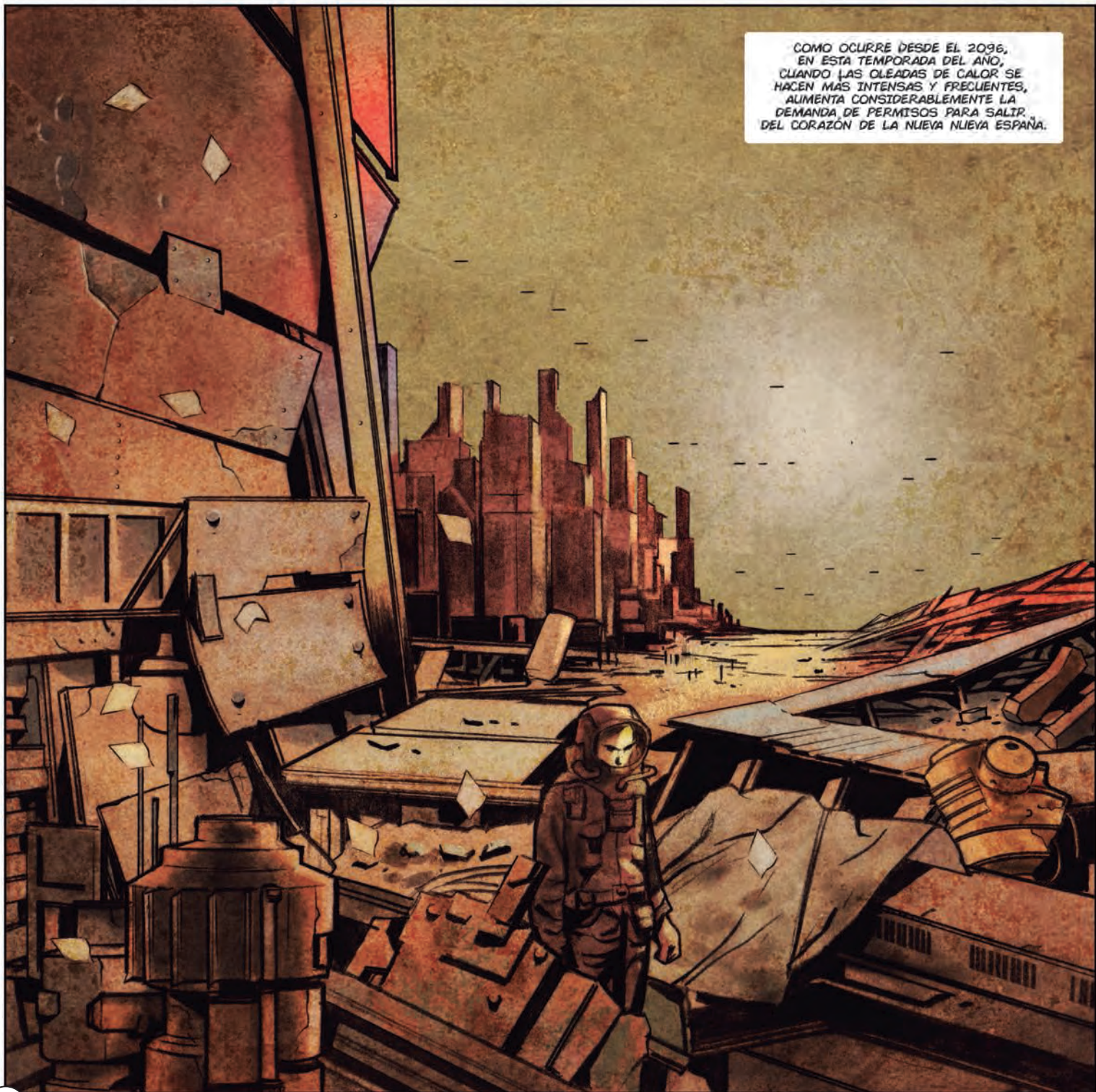

TODOS QUIERAN HUIR, HACIA
LAS ALTURAS, AUNQUE SÓLO LOS
MÁS ACAUDALADOS PUEDEN PAGAR
LOS PERMISOS E INSTALARSE EN
ALGUNA LOCALIDAD DE LAS MONTAÑAS.





DESDE LOS PRIMEROS
DÍAS QUE ASUMÍ
EL CARGO, QUERÍ
ESTABLECER LA META
PARA ÉL Y SU FAMILIA...

Y ASÍ SE LO
HIZO SABER A
SU ESPOSA...

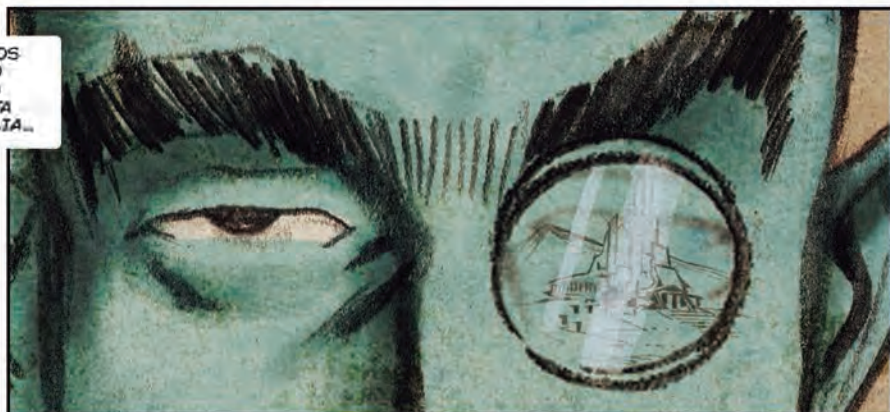

AL RITMO
QUE ESTAMOS
GENERANDO
PERMISOS Y
COBRANDO
COCHUPOS...



... YO ESTIMO QUE
EN SIETE SEMANAS
PODRÍA JUNTAR EL
DINERO SUFICIENTE...

¿SUFICIENTE
PARA QUÉ,
QUERIDO?



¡CÓMO QUE
PARA QUÉ!
¡PARA ESCAPAR!



¿ESCAPAR...?
¿NOSOTROS?
¿TE REFIERES
A...?



SÍ,
BIYODI,
HUIR A LAS
MONTAÑAS...

¡PERO LOS
PERMISOS SON
CARÍSIMOS!

Y ALTÍSIMAS
LAS MORDIDAS
QUE COBRAMOS
POR ELLOS...



¿Y VAMOS A
VENDER TODO?

¡NO!
SE DARÍAN CUENTA
EN EL SUBMINISTERIO
DE QUE ESTAMOS
PLANEANDO ESCAPAR...



ENTONCES
AÚN NO HAY
QUE DECÍRSELO
A JUNELO...

TIENES RAZÓN...
PODRÍA SOLTARLO
POR AHÍ...



DURANTE LOS SIGUIENTES
DÍAS, DUERDO Y BIYDI
DEDICARON TIEMPO A
RECBAR INFORMACIÓN
SOBRE POSIBLES DESTINOS...



DE ENTRADA DESCARTARON
EL NUEVO DOMINIO DE
ATRACOMANCO DE LOS PANK,
CUYAS LOCALIDADES MÁS
ALTAS DESDE HACE DÉCADAS
ESTÁN CONTROLADAS POR
COMANDOS CASTRENSES
FEUDALES...



AL MENOS DURANTE UN
PAR DE DÍAS PENSARON QUE
LA MEJOR OPCIÓN ERA EL
PORVENIR MOTOZINTLA,
EN LA LEJANA PROVINCIA
DEL NUEVO SOCONUSCO...



SIN EMBARGO, TERMINARON
DESCARTÁNDOLO TAMBIÉN POR
LOS CONSTANTES CONFLICTOS
FRONTERIZOS CON EL ESTADO
BRASILEÑO DE GUATEMALA...





TRES DÍAS DESPUÉS,
TAMBIÉN EN LA CIUDAD
CORAZÓN DE LA NUEVA
NUEVA ESPAÑA,
PERO 13.7 KILOMETROS
AL NORESTE...



... EN EL MULTICONGLO-
MERADO HABITACIONAL
NEOTLETÉLAS-
PLAZA DE LAS
SEIS CULTURAS...

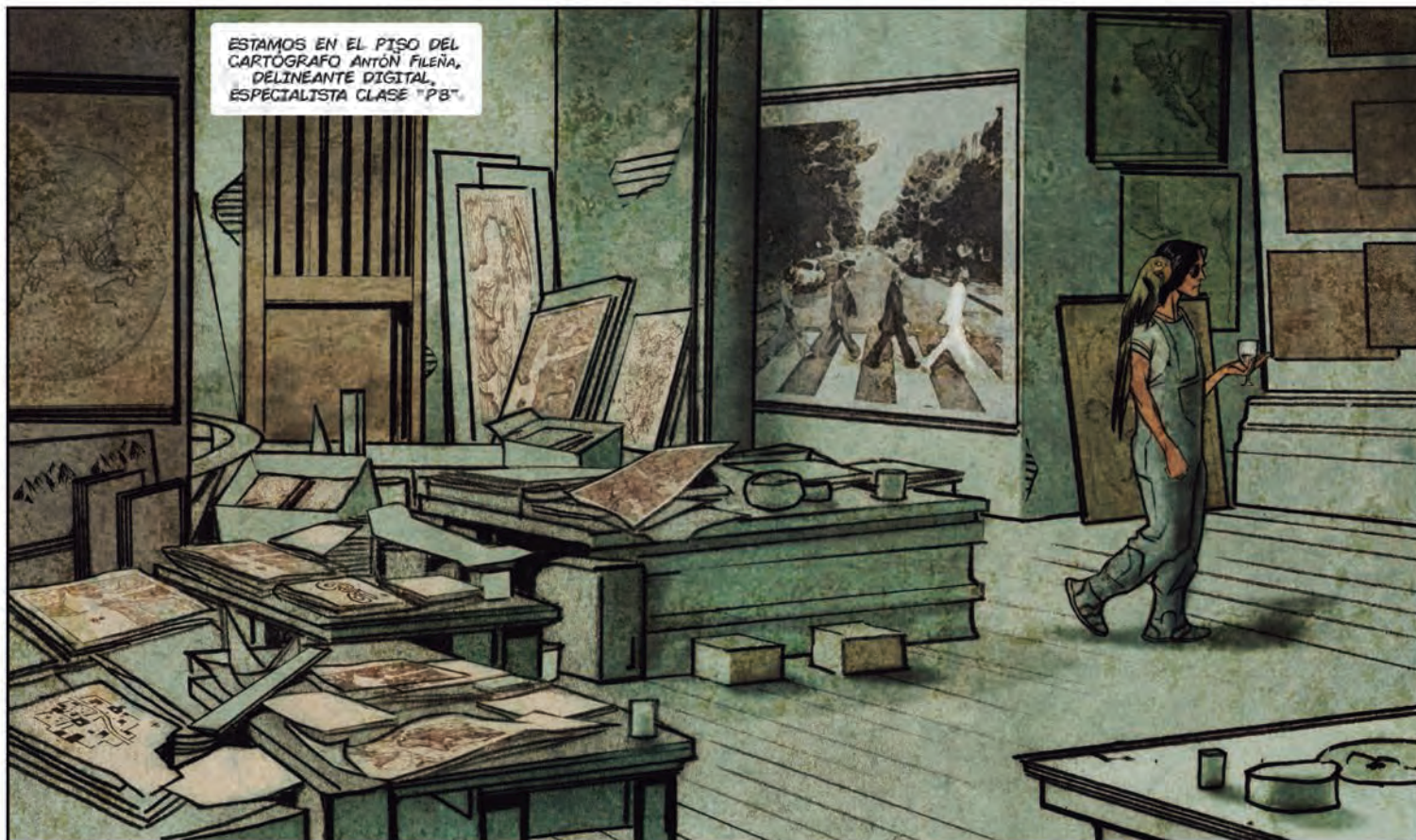

NO LO
CONOZCO.
RECHAZA, CORZO.

NONES,
NONES...

SI LO
CONOCES: ES
TU EXCOMPAÑERO
DUERDO GARCÍA'32.



¡DUERDO...
GERIFALTE DEL
OUTCHAMBER
DE PPTYE?!
¡ACEPTO
CONFERENCIA!



¡DUERDO!
¡POR BIG
MAMA DATA!
¡SIGUES CON TU
MISMA CARA!



¿Y TÚ
QUÉ TE HICISTE...
O TE ESTÁS HACIENDO?
¿TE MODELASTE A...?



¿NO VES?
¡EL BINOMIO
PERFECTO!



¡LENNON Y
MCGARTNEY!



CON UN LENGUAJE EN CÓDIGO QUE USABAN CUANDO TRABAJABAN JUNTOS, DUERDO EXPLICÓ A ANTON SU PLAN Y LE DIJO PARA QUÉ LO BUSCABA: INFORMACIÓN OFICIAL DE PRIMERA MANO PARA DETERMINAR A DÓNDE HUIR.



ANTON FILEÑA ESCUCHÓ TODO EN SILENCIO. AL FINAL, MOSTRÓ UNA PEQUEÑA LEYENDA, SU DECISIÓN...

DOS DÍAS DESPUÉS...

¿ESTÁS SEGURO DE QUE PODEMOS CONFIAR EN ÉL?

SEGURO AL MILLÓN POR MILLÓN, NO. PERO CREO QUE VALE LA PENA EL RIESGO.



¿TE PARECE QUE PIDÍO MUCHO POR LOS MAPAS Y DATOS?

NO. YO TE HUBIERA PEDIDO LO MISMO.

ADEMÁS, NO NOS CUESTA NADA; EL RIESGO ES EL MISMO...

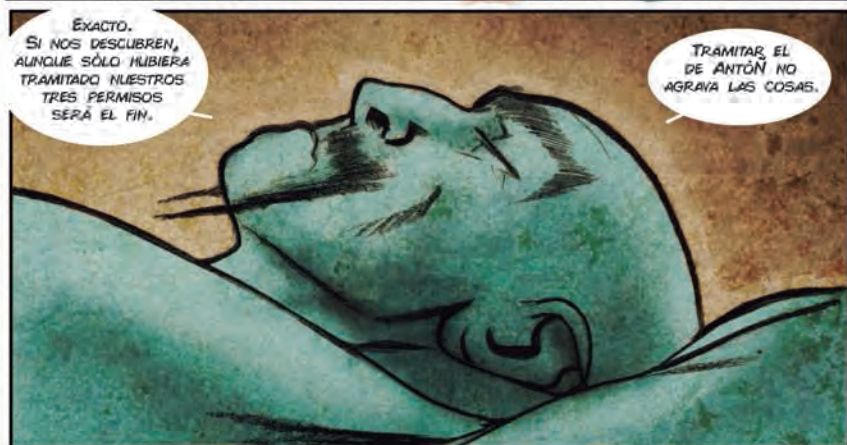

EXACTO. SI NOS DESCUBREN, AUNQUE SÓLO HUBIERA TRAMITADO NUESTROS TRES PERMISOS SERÁ EL FIN.

TRAMITAR EL DE ANTON NO AGRAVA LAS COSAS.

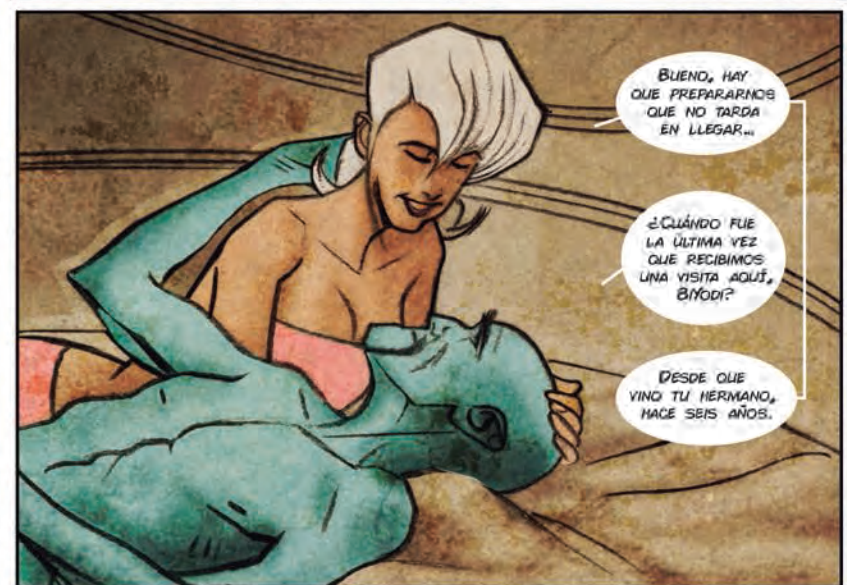

BUENO, HAY QUE PREPARARNOS QUE NO TARDA EN LLEGAR...

¿CUÁNDO FUE LA ÚLTIMA VEZ QUE RECIBIMOS UNA VISITA AQUÍ, BIPOD?

DESDE QUE VIÑO TU HERMANO, HACÉ SEIS AÑOS.

MIENTRAS TANTO, EN LA HABITACION DE JUNELO...

NO SE VALE, KOO-MIXTLO,

¿TE SUBISTE SIN AUTORIZACION EL NIVEL DE DIFICULTAD?

¡NO, MÁSTER!
¿CÓMO CREES?

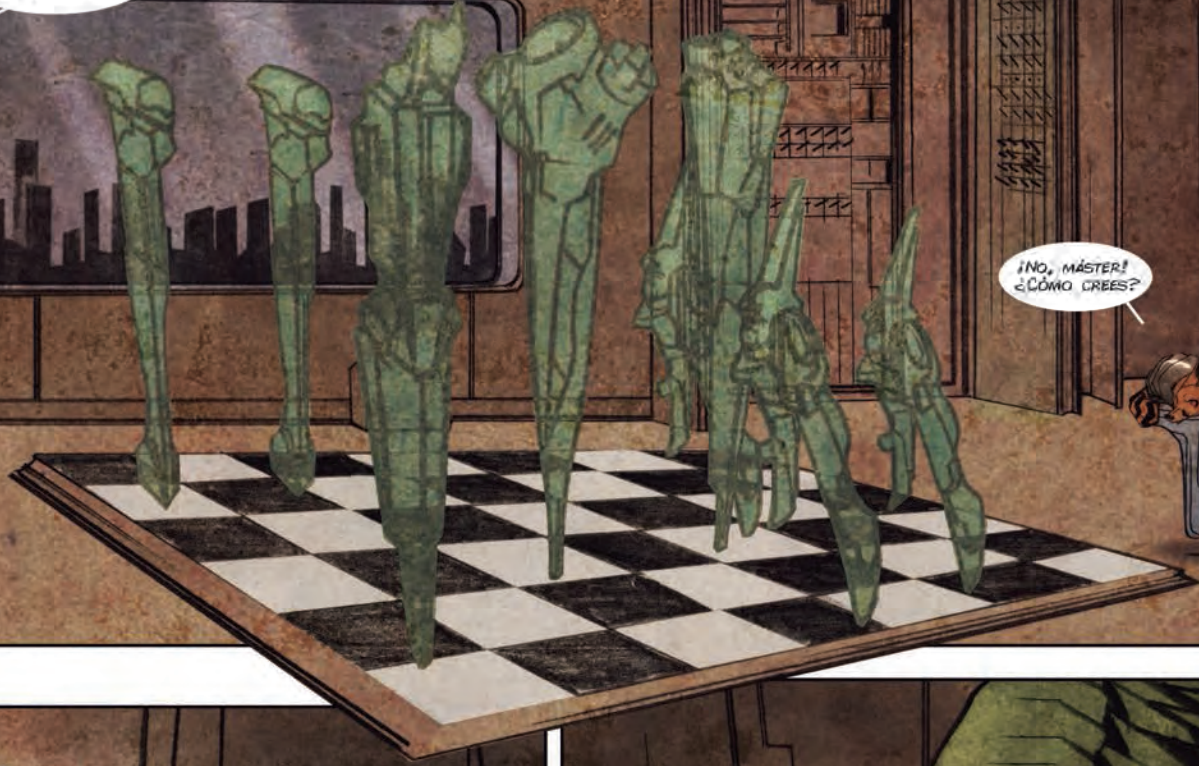

¡MÁSTER,
QUÉ EMOCIÓN!
SE APROXIMA
ALGO...

¡SE DIRIGE
A LA ESTANCIA
PRINCIPAL!





UN PAR DE HORAS MÁS TARDE, DE NUEVO EN LA HABITACION DE JUNELO...



¿TÚ SABES QUÉ SE TRAEN ENTRE MANDOS?

NONES, NONES.

MIENTE, MÁSTER. SI QUE SABE... NO PUEDE INFORMAR AFIRMANDO, PERO SI PUEDE INFORMAR NEGANDO, MÁSTER.

¿ES UN ASUNTO LEGAL EL QUE ESTÁN TRATANDO MI PADRE Y TU AMO?

NONES, NONES.

SERÁ CUESTION DE 77 A 94 PREGUNTAS.



UNA VEZ QUE TERMINEN LO QUE ESTÁN HACIENDO, ¿NUESTRA VIDA COTIDIANA SEGUIRÁ SIENDO LA MISMA?

NONES, NONES.



MIENTRAS TANTO Y DURANTE LAS SIGUIENTES HORAS, EN LA ESTANZIA PRINCIPAL, DUERDO, BAYDA Y ANTON FLENA SE ENFRASCARON EN LA DETERMINACION DEL SITIO A DONDE HABRIAN DE HUIR TODOS...

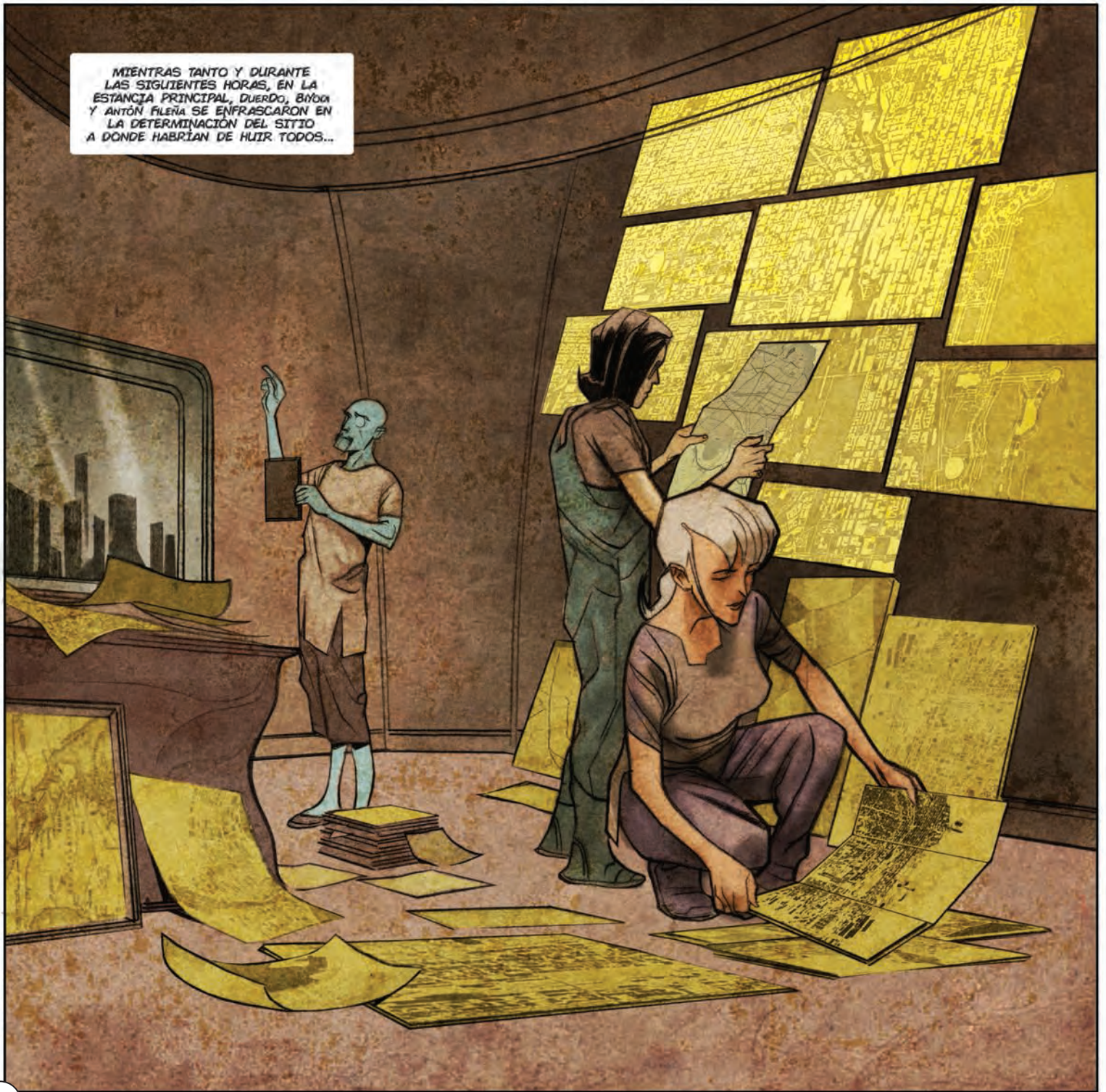



¿ESTAMOS
PLENAMENTE
DE ACUERDO
ENTONCES?

Si

¡YEP!



SEA PUES
SAN BARTOLO
IXTLAPOCANA,
EN LA PROVINCIA
DE XALISCO DE
NUEVA GALICIA.



¿Y EL DÍA
DE PARTIDA?

¡ERA PARA
YESTERDAY!
ASÍ QUE SEA
MAÑANA MISMO,
¿NO?



FALTA HABLAR
CON JUNELO
Y CERRAR UN
PAR DE CABOS
SUELTOS EN EL
DUTCHAMBER.



PASADO MAÑANA,
ENTONCES.



LET IT BE!





HUJO,
TODO LO QUE
VAMOS A TRATAR
ES CONFIDENCIAL,
MÁXIMA SECRECIA.

DESDE HACE
SEMANAS HEMOS
TRABAJADO EN UN
PLAN... UN PLAN
DE ESCAPE A LAS
MONTAÑAS.



POR ESO VIÑO
MI AMIGO ANTÓN

NOS HA
AYUDADO E IRÁ
CON NOSOTROS.



EL PLAN
SE LLAMA
"OBLADI-OBLADA"



SI,
"OBLADI-OBLADA"

LO IMPORTANTE,
HUJO, ES QUE MAÑANA
NOS VAMOS.





¿Y CÓMO ES QUE ESTÁN TAN SEGUROS DE QUE ALLÁ ENCONTRAREMOS LO QUE CREEN QUE ENCONTRAREMOS?



TENEMOS INFORMACIÓN OFICIAL; INCLUSO UN MAPA ESCALA 1:10,000.

EL MAPA NO ES EL TERRITORIO.



BUENO, ES UNA REPRESENTACIÓN...

Y POR TANTO UNA ABSTRACCIÓN, PAPA. Y ABSTRER IMPLICA SELECCIONAR.



UN MAPA NI SIQUIERA NECESITA DECIR MENTIRAS PARA ENGANAR.

BASTA CON QUE NO CONSIDERE ALGO...



¿ALGO? EXPLÍCATE, HIJO.



SÍ, RUN FOR YOUR LIFE.

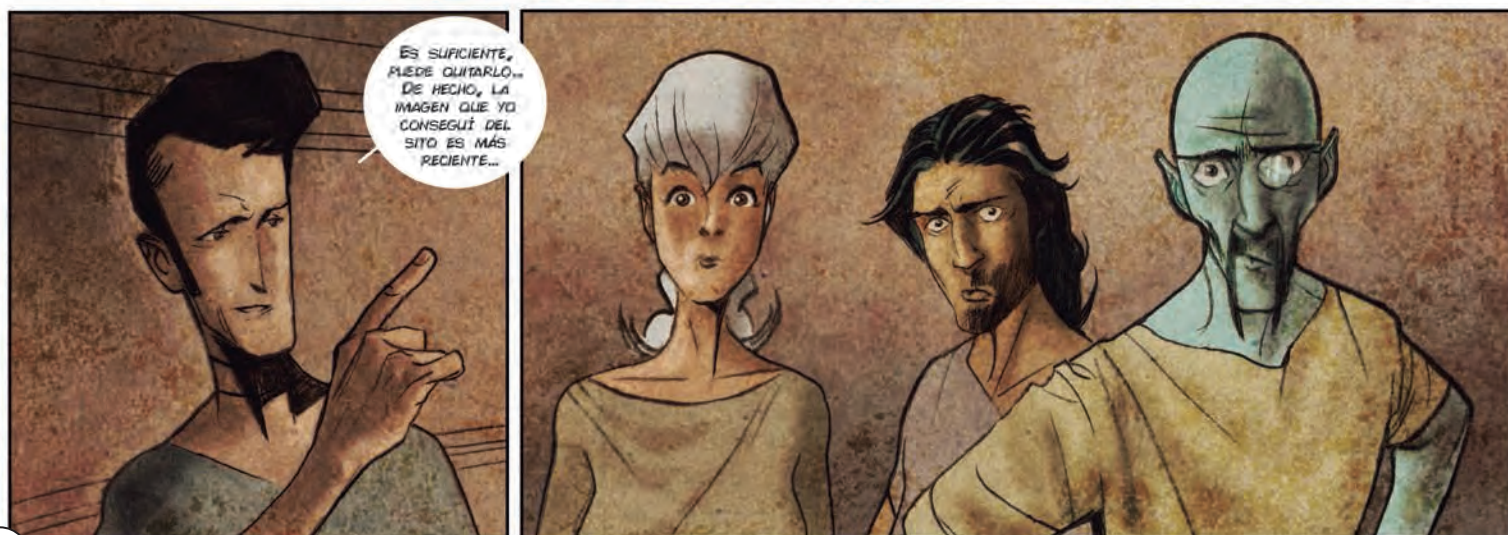





ES IMPOSIBLE SABER SI LA CARTOGRAFÍA OFICIAL CONTEMPLA LO QUE NOS

INTERESA SABER SOBRE EL TERRITORIO DE LA NUEVA ESPAÑA.



VOY A MOSTRARLES ALGO.



LO TOMÉ DEL MAGMWARE DEL BURÓ DE DATAMANCIA Y REPRESENTACIÓN TERRITORIAL.

SE SUPONE QUE ESTÁ ACTUALIZADO EN TIEMPO REAL; REPRESENTA EL ESTE DEL PARCELAMIENTO HÉROES DE POSDEMOCRÁTICOS.



ESO ESTÁ AQUIT MUY CERCA.

SI, OBSERVEN: SEGÚN EL MAPA, DESDE LA GRAN AUTOVÍA TERREMOTÓN DE 2048 Y

HASTA LA UNIDAD DE RECLUSIÓN 115 TODO EL PARCELAMIENTO ESTÁ INUNDADO POR AGUAS TÓXICAS.

¿Y UBICAN EL GRAN CACTARIO DE LA UNIVERSIDAD NEOVIRREINAL AUTÓNOMA DE LA NUEVA ESPAÑA...? NO, ¿VERDAD?







ALGUNAS NOCHES SALIMOS
A EXPLORAR CÓMO SE
ENCUENTRA REALMENTE LA
SITUACIÓN EN LA CIUDAD,
Y LAS COSAS NO SON EN
LO ABSOLUTO COMO CREEN.

NOSOTROS
HEMOS ESTADO EN
EL CACTARIO DE
LA LINANNE; EXISTE,
ES INMENSO Y
NO APARECE EN
NINGÚN MAPA,
EN NINGUNA IMAGEN
DE SATÉLITE.





HEMOS LLEGADO MÁS ALLÁ
DEL CERCO TRANSURBANO,
ZONAS EN LAS QUE NUNCA
OCURREN TORMENTAS SÚBITAS,
ASÍ QUE ES POSIBLE QUE
LAS QUE SE PRECIPITAN AQUÍ
SEAN PRODUCIDAS ARTIFICIALMENTE,
PRECISAMENTE PARA QUE
LA GENTE NO SALGA.



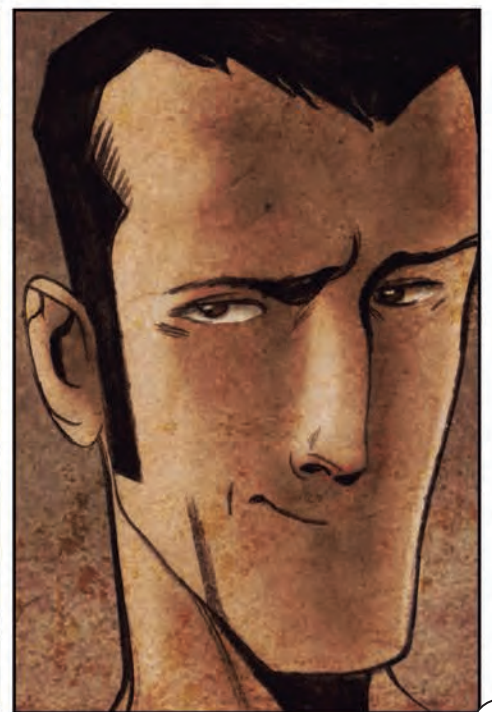

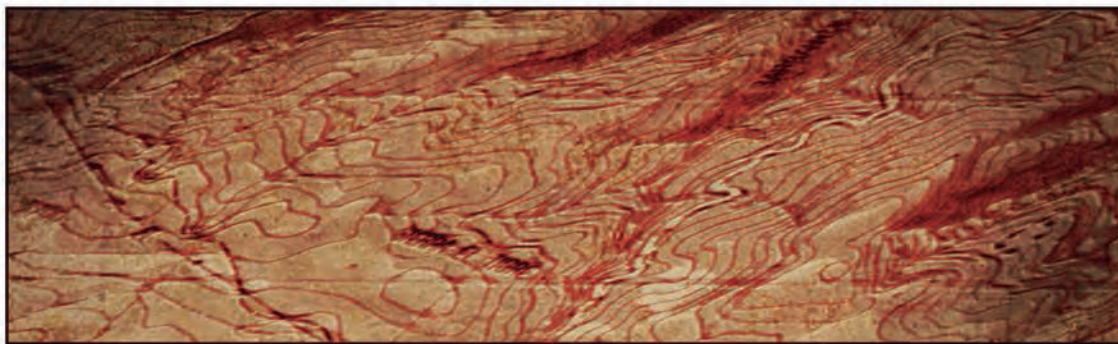

CARTA TOPOGRÁFICA 1:50,000.
JIQUILPAN DE JUÁREZ, E13B17.
CUADRICULA UTM CADA 1,000 M.
DETALLE: SIERRA DEL TIGRE,
2,700 M. SOBRE EL
NIVEL MEDIO DEL MAR.



SEGÚN LAS
COORDENADAS,
AQUÍ DEBE DE ESTAR
LA CASA DE UN TAL
DON GEREMÍAS
CASTRO.



Y SEGÚN
EL BUSCON-XL,
TENGO YA SU NÚMERO...
A VER SI CONTESTA.



TRAS LA EXPLICACIÓN
DE DUEUDO A DON GEREMÍAS...

SÍ, SEÑOR,
ACÁ NO PADECEMOS
DEL SMOG, ACÁ NO
HA LLEGADO, SERÁ
PORQUE ESTAMOS
MUY ARRIABA...
¡AJÁ!

OIGA, AMIGO...
¿PERO SI SABE
QUE LOS GRINGOS
NO DEJAN YA QUE
NINGÚN FORÁNEO SE
ASIENTE POR ACÁ?

POD NO.
ES QUE TODO
ESTE TERRITORIO,
DESDE CHAPALAKE,
YA NO ES DE
LA NUEVA
NUEVA ESPAÑA:

EL GOBIERNO SE
LO VENDIÓ HACE
COMO DOS AÑOS
A UNA COMPAÑÍA
POSTNACIONAL
MUY FAMOSA,
LA APPLE-ЯБЛОКО.



PARA REFLEXIONAR Y DIALOGAR

El futuro de nuestra sociedad depende de la manera en que los ciudadanos actuemos en el presente. En *El falso mapa*, una sociedad imaginada a algunos años de distancia de la nuestra, nos encontramos familias, vecinos y países enteros con situaciones de vida muy deterioradas. La información de los acontecimientos es tergiversada o bien se oculta completamente; la contaminación ambiental ha causado terribles estragos en las ciudades, y los privilegios son para un grupo selecto que logra un cierto bienestar por encima del que tienen los demás. Detrás de todo esto, la historia nos muestra instituciones de gobierno que no han cumplido su deber de servir a la ciudadanía y, al mismo tiempo, ciudadanos que han contribuido a este franco deterioro con su falta de participación y débil o nulo compromiso con su comunidad.

¿Qué dicen nuestras leyes y directrices al respecto?

1.

La Constitución Política de los Estados Unidos Mexicanos, la máxima ley que nos rige, en sus artículos 109 y 110 establece diversas disposiciones encaminadas al orden jurídico nacional y a garantizar el trabajo honesto de los servidores públicos. ¿Conoces estos artículos? Dale lectura y contesta lo siguiente:

¿Cómo defines a un servidor público? En esta historia, ¿qué personajes son servidores públicos? ¿Cómo calificas el cumplimiento de su responsabilidad?

Define los siguientes términos:

- Sanciones
- Indemnización
- Juicio político

¿Qué personajes de *El falso mapa* merecían se les aplicara alguna de estas medidas? ¿Por qué?

2.

La Ley General de Transparencia y Acceso a la Información Pública, así como la Ley de Fiscalización y Rendición de Cuentas de la Federación, entre otras, fueron creadas para promover, fomentar y difundir la cultura de la transparencia en el ejercicio de la función pública. Plantea el derecho de los ciudadanos y ciudadanas a contar con información. Esta información debe tener ciertas características.

Averigua en el diccionario el significado de las siguientes palabras:

- Oportuna
- Verificable
- Comprensible
- Actualizada
- Completa

En esta historia, ¿cómo era la información con la que contaban los ciudadanos? Si no contaba con estas características, ¿cuáles eran las consecuencias para los ciudadanos? ¿Consideras importante que la información sobre los asuntos públicos cuente con estas cinco características? ¿Por qué?

3.

La Ley General del Sistema Nacional Anticorrupción, derivada del artículo 113 constitucional, establece los principios rectores para que los servidores públicos actúen con base en la legalidad, con profesionalismo, eficiencia, equidad, economía e integridad. También propone la formación de comités en los cuáles los ciudadanos podemos participar para que estas cualidades del servicio público se cumplan y para combatir su incumplimiento.

¿Cuál es el significado del término *corrupción*?

Enumera los actos de corrupción que aparecen en esta historia.

¿Hay alguien en la historia que trate de detener la corrupción? ¿Cómo lo hace?

Enumera las formas de corrupción de las que tienes noticia.



4.

En nuestro país las leyes imponen un castigo a quienes no actúan con honestidad, para quienes cometen actos de corrupción, sobre todo si son funcionarios públicos. Tal es el caso de la Ley General de Responsabilidades Administrativas, la cual, en concordancia con el Código Penal, puede imponer la privación de la libertad y el funcionario corrupto deberá ir a la cárcel. Si alguien no actúa honestamente, si comete actos de corrupción, debe reparar el daño que hizo y ser castigado.

¿Qué piensas de lo que establece esta ley en nuestro país?

En *El falso mapa*, ¿qué personajes deberían ser castigados por el delito de corrupción?

5.

La Estrategia Nacional de Educación Cívica 2017-2023 es un programa diseñado por el Instituto Nacional Electoral para guiar las acciones de educación ciudadana que ayudan a fortalecer nuestra vida democrática. Su estrategia número III se refiere a la *exigencia*, y señala la siguiente línea de acción:

“Promover las herramientas de participación ciudadana destinadas al combate a la corrupción [...] para que las y los ciudadanos utilicen nuevos mecanismos susceptibles de observar y mejorar la responsabilidad pública de los funcionarios”.

¿Qué acciones consideras que se pueden hacer desde tu comunidad para participar en el combate a la corrupción?



EL FALSO MAPA

se terminó de imprimir en noviembre de 2018,
en PR Branding Group, S.A. de C.V., Dr. Jiménez núm. 47, int. 65,
col. Doctores, Cuauhtémoc, C.P. 06720, México, Ciudad de México.
En papel bond de 120 gramos, con forros en cartulina sulfatada de 14 puntos.
La edición consta de 5,000 ejemplares.



PEPETO es el seudónimo de José Jesús Vicente Cárdenas Torres.

Nació y vive en Celaya, Guanajuato. Artista seleccionado en el programa de becas del Fondo Estatal para la Cultura y las Artes de Guanajuato en 1997-1998.

Ha publicado sus historietas en las revistas *Gallito Comics*, *Mad* y *El Chamuco*. Ilustró la novela gráfica *La Revolución*, *Nueva Historia Mínima de México*, una adaptación gráfica de Francisco de la Mora al texto de Javier Garciadiego, editada por El Colegio de México y Editorial Turner en 2010. Autor e ilustrador de la novela gráfica *La lente marche de L'Araignée* (El lento andar de la araña), editada por Akileos en Francia, Marzo 2018.



RICARDO PELÁEZ GOYCOCHEA es Ilustrador e historietista.

Estudió Diseño Gráfico en la Escuela Nacional de Artes Plásticas de la UNAM.

Ha publicado su trabajo en diversas editoriales de nuestro país y unas cuantas del extranjero. Co-fundador, colaborador y parte del consejo editorial de la revista de historietas *Gallito Comics*. Conformó de 1999 a 2002, junto con otros dibujantes el *Taller del Perro*. Agrupación que tenía como objetivo la difusión de la historieta de autor.

Ha coordinado e impartido talleres de historieta e ilustración en México y el extranjero.

Es becario del Sistema Nacional de creadores en la categoría de Narrativa gráfica 2018-2020.

Su trabajo más reciente como historietista es el dibujo de la adaptación a Novela Gráfica de la obra *El Complot Mongol*, de Rafael Bernal, con guión de Luis Humberto Crosthwaite.



El falso mapa es una novela gráfica que tiene características del género de ciencia ficción. Las circunstancias y los personajes que aquí nos presentan sus talentosos creadores han sido imaginados y trazados desde la observación de los acontecimientos del presente y proyectando una posible visión del futuro.

Las situaciones que aquí se describen, si bien están dentro de un contexto de sociedad del futuro, funcionan como poderosos referentes de acontecimientos actuales. La corrupción generalizada, la opacidad en la información, el aislamiento ciudadano así como la nula rendición de cuentas de un Estado imaginario, son fenómenos que en esta historia aparecen llevados al extremo, pero que no dejan de ser un espejo en el que podemos ver, lamentablemente, algunas tendencias ya reflejadas en nuestra sociedad.

Este volumen de la colección **Árbol** es una invitación a la juventud. Queremos que se asuman como personajes esperanzadores en un país que necesita urgentemente de su participación para trazar, en términos de esta historia, no un mapa falso, sino uno auténtico, el de la ruta del compromiso y de la verdad, y así construir un porvenir más alentador.