

# VERIFICACIÓN NACIONAL MUESTRAL 2018

## ENCUESTA DE ACTUALIZACIÓN

15 DE MAYO DE 2018



## Índice general

Índice general.....	3
1. Presentación .....	5
2. Antecedentes y esquema general .....	7
3. Objetivos .....	9
4. Definición de indicadores.....	11
5. Resultados .....	16
5.1 Lista Nominal.....	17
5.1.1 Resultados nacionales .....	19
5.1.2 Comparación nacional 2015 – 2018.....	21
5.1.3 Evolución 2005 – 2018.....	23
5.1.4 Resultados por tipo de sección .....	27
5.1.5 Resultados por tipo de distrito.....	31
5.1.6 Resultados por sexo y edad.....	39
5.1.7 Resultados por entidad federativa .....	49
5.1.8 Comparación estatal 2015-2018 .....	69
5.1.9 Resultados por distrito.....	87
5.2 Padrón Electoral .....	105
5.2.1 Resultados nacionales .....	107
5.2.2 Comparación nacional 2015 – 2018.....	109
5.2.3 Evolución 1996 - 2018.....	111
5.2.4 Resultados por tipo de sección .....	113
5.2.5 Resultados por tipo de distrito .....	117
5.2.6 Resultados por sexo y edad.....	125
5.2.7 Resultados por entidad federativa .....	135
5.3 Credenciales Recientes en Lista Nominal.....	155
5.3.1 Resultados nacionales .....	157
5.3.2 Resultados por tipo de sección .....	159
5.3.3 Resultados por tipo de distrito.....	163
5.3.4 Resultados por sexo y edad.....	171
5.3.5 Resultados por entidad federativa .....	181
5.4 Credencial 18 .....	201
5.4.1 Resultados nacionales .....	203
5.4.2 Resultados por tipo de sección .....	205
5.4.3 Resultados por tipo de distrito.....	209
5.4.4 Resultados por sexo y edad.....	217
5.4.5 Resultados por entidad federativa .....	227
5.5 Opinión sobre el servicio recibido en módulo.....	237
5.5.1 Resultados nacionales .....	239
6. Diseño muestral .....	241
6.1 Estratificación .....	241
6.1.1 Definición de las variables de estratificación .....	241
6.1.2 Método de estratificación .....	242
6.1.3 Número de estratos por entidad federativa.....	243

6.2	Tamaño de muestra.....	247
6.3	Etapas de muestreo.....	249
6.3.1	Selección de secciones.....	249
6.3.2	Selección de ciudadanos .....	250
7.	Información recabada .....	251
A N E X O	.....	253
A.1	Fórmulas de expansión .....	255
A.2	Fórmulas de los indicadores .....	257
A.3	Estratificación de secciones .....	261
A.4	Cuestionario.....	271
	Índice de cuadros.....	277



## 1. Presentación

En el marco de los trabajos de preparación de las elecciones federales del 1 de julio de 2018, la Comisión Nacional de Vigilancia (CNV), integrada por nueve partidos políticos con representación nacional y la Dirección Ejecutiva del Registro Federal de Electores (DERFE), desarrollaron el proyecto Verificación Nacional Muestral 2018 (VNM18).

El propósito de la Verificación es proporcionar medidas de evaluación del Padrón Electoral, la Lista Nominal y la Credencial para Votar. Este trabajo se agrega a la serie de evaluaciones muestrales al registro electoral que han estado presentes desde las elecciones federales de 1994, todas ellas bajo la supervisión de la CNV.

En particular, un propósito de la VNM18 es proporcionar elementos objetivos al Consejo General del Instituto Nacional Electoral que contribuyan a formular el dictamen sobre la validez de la Lista Nominal que se empleará en las próximas elecciones federales.

Para definir las líneas generales de esta evaluación, el 28 de junio de 2017, en mesa del Grupo de Trabajo de Operación en Campo, se presentó el planteamiento general de la Verificación. La propuesta fue conservar el esquema seguido en las verificaciones realizadas desde 1996, que consiste en la realización de dos encuestas: Cobertura y Actualización.

Los diseños de ambas encuestas permitirían hacer inferencias a nivel nacional y por tipo de distrito. Con la Encuesta de Actualización se alcanzarían inferencias por estado y por distrito, además, con esta encuesta se mantendría un apartado para conocer la opinión de los ciudadanos sobre el servicio que se brinda en los módulos.

Como en las verificaciones anteriores, en el desarrollo de la VNM18 participaron los partidos políticos, quienes revisaron el diseño y la estrategia operativa.

Los trabajos de selección de la muestra, diseño de cuestionarios, estrategia y operación en campo dieron inicio en septiembre de 2017. Las entrevistas se realizaron conforme a lo establecido en el calendario de actividades: del 18 al 28 de febrero la Encuesta de Cobertura y del 3 al 15 de marzo la Encuesta de Actualización.

Los resultados que se presentan a continuación son el producto de una serie de definiciones conceptuales y de actividades técnico-operativas realizadas en forma coordinada entre diversas áreas de la DERFE, bajo un minucioso seguimiento de la CNV.

Para conocer el alcance estadístico y conceptual de los resultados, se incluyen: la descripción del diseño estadístico, la definición y fórmula de cálculo de los indicadores, los cuestionarios aplicados, las expresiones para el cálculo de factores de expansión y de estimación de varianzas muestrales. Además, se comparan los resultados nacionales con los de las verificaciones realizadas en el periodo de 1996 a 2017.

## 2. Antecedentes y esquema general

De 1994 a 2018 la DERFE, con la participación y supervisión de la CNV, ha realizado más de quince verificaciones al registro electoral nacional basadas en métodos de muestreo probabilístico. El objetivo general ha sido evaluar el Padrón Electoral, la Lista Nominal, la tenencia de Credencial para Votar y las condiciones de empadronamiento de los ciudadanos residentes en el país.

Por su diseño conceptual, las evaluaciones con resultados comparables son las realizadas a partir de 1996. El nivel de inferencia ha crecido, de 1996 a 2002 se obtuvieron indicadores a nivel nacional y, a partir de 2003 se han obtenido indicadores a nivel estatal; en 2015 y 2018 la capacidad de inferencia de algunos indicadores se amplió a nivel de distrito; sin embargo, en estas dos verificaciones otros indicadores sólo se tuvieron a nivel nacional y tipo de distrito.

El diseño ha variado según las necesidades de información pero siempre ha estado orientado a medir el grado de cumplimiento en la tarea de la DERFE de formar y actualizar el registro electoral. Este propósito ha consolidado un esquema de revisión muestral, que consiste en la realización de dos encuestas, denominadas Cobertura y Actualización, las cuales se complementan para evaluar la situación del registro electoral en el país.

La población de estudio de la Encuesta de Cobertura son los ciudadanos residentes en el país, para su realización se seleccionan aleatoriamente viviendas habitadas y mediante visita domiciliaria se obtiene información de los ciudadanos que ahí residen, esto a fin de conocer la proporción de los que están empadronados, los que tienen Credencial para Votar y si el lugar de residencia corresponde al de su registro electoral; asimismo, la proporción de ciudadanos a los que se les debe expedir una nueva credencial.

En el caso de la Encuesta de Actualización la población de estudio son los registros electorales. Aquí se seleccionan aleatoriamente ciudadanos inscritos en el Padrón Electoral y mediante visitas al domicilio de su registro electoral se obtiene información para conocer qué proporción vive en el domicilio de empadronamiento, y en su caso, las causas de no residencia.

A partir de la distritación federal de 2017 se elaboró la nueva clasificación de distritos, a fin de obtener estimaciones de los indicadores de empadronamiento y credencialización de la población residente en el país, así como de la calidad de la Lista Nominal por tipo de

distrito, por lo que entre los resultados de la Verificación Nacional Muestral 2018 se presentan siete categorías de distritos: 1) Rural estable, 2) Rural disperso atractor, 3) Promedio, 4) Urbano concentrado expulsor, 5) Urbano expulsor, 6) Urbano atractor y 7) Urbano altamente atractor<sup>1</sup>, los cuales no son comparables con la clasificación de las verificaciones nacionales muestrales anteriores.

---

<sup>1</sup> INE-DERFE. "Clasificación de distritos 2017 para la Verificación Nacional Muestral" del 2 de octubre de 2017.

### 3. Objetivos

El objetivo de la Verificación Nacional Muestral 2018 es generar indicadores para evaluar el Padrón Electoral, la Lista Nominal y la Credencial para Votar. La utilidad inmediata de los resultados es proporcionar a la Comisión Nacional de Vigilancia y al Consejo General del Instituto elementos de juicio que contribuyan al análisis sobre la validez de la Lista Nominal que será empleada en las elecciones.

Los objetivos específicos de la Encuesta de Actualización son:

- Conocer qué proporción de los registros electorales corresponden a ciudadanos que continúan viviendo en la sección que están empadronados.
- Conocer las causas por las que los ciudadanos no viven en el domicilio de registro.
- Medir el impacto de la migración y la mortalidad en la calidad del Padrón Electoral y la Lista Nominal
- Conocer el nivel geográfico de desplazamiento de los empadronados que cambian de domicilio y no lo reportan.
- De los ciudadanos empadronados presentes al momento de la entrevista y que realizaron un trámite entre agosto de 2017 y enero de 2018, conocer su opinión sobre el servicio recibido en módulo.



## 4. Definición de indicadores

Establecidos los objetivos se especificaron los indicadores que se obtendrían y se diseñaron los cuestionarios. Para calcular los indicadores se hizo la equivalencia de su definición con la información anotada en los cuestionarios, las fórmulas de cálculo y el modelo de cuestionarios aplicados se incluyen en los anexos. La definición de los indicadores se presenta a continuación.

<b>Indicador</b>	<b>Definición</b>
<b>Residentes en la sección de registro</b>	Porcentaje de ciudadanos que residen en la sección electoral de registro, respecto a los ciudadanos con registro electoral.
<b>Residentes en el domicilio de registro</b>	Porcentaje de ciudadanos que residen en el domicilio y sección electoral de registro, respecto a los ciudadanos con registro electoral.
<b>Causa de no residencia en el domicilio del registro electoral:</b>	
<b>Cambio de domicilio no reportado</b>	Porcentaje de ciudadanos que ya no viven en el domicilio de registro porque cambiaron de residencia y no lo han reportado, respecto a los ciudadanos con registro electoral.
<b>Cambio de domicilio no reportado al mismo municipio</b>	Porcentaje de ciudadanos que ya no viven en el domicilio de registro porque cambiaron de residencia dentro del municipio de su registro y no lo han reportado, respecto a los ciudadanos con registro electoral.
<b>Cambio de domicilio no reportado a otro municipio dentro del mismo estado</b>	Porcentaje de ciudadanos que ya no viven en el domicilio de registro porque cambiaron de residencia a otro municipio dentro del mismo estado de su registro y no lo han reportado, respecto a los ciudadanos con registro electoral.
<b>Cambio de domicilio no reportado a otro estado</b>	Porcentaje de ciudadanos que ya no viven en el domicilio de registro porque cambiaron de residencia a un estado distinto al de su registro y no lo han reportado, respecto a los ciudadanos con registro electoral.
<b>Cambio de domicilio no reportado a otro país</b>	Porcentaje de ciudadanos que ya no viven en el domicilio de registro porque cambiaron de residencia a otro país y no lo han reportado, respecto a los ciudadanos con registro electoral.
<b>Destino del cambio no especificado</b>	Porcentaje de ciudadanos que ya no viven en el domicilio de registro porque cambiaron de residencia y no se sabe a dónde fue su cambio de domicilio, respecto a los ciudadanos con registro electoral.
<b>Fallecidos con registro electoral</b>	Porcentaje de registros electorales correspondientes a ciudadanos fallecidos, respecto a los ciudadanos con registro electoral.
<b>Reconocidos que no han</b>	Porcentaje de ciudadanos que fueron reconocidos y nunca han

<b>Indicador</b>	<b>Definición</b>
<b>vivido en el domicilio</b>	vivido en el domicilio de registro, respecto a los ciudadanos con registro electoral.
<b>Suspendidos de derechos políticos</b>	Porcentaje de ciudadanos que no viven en el domicilio de registro por estar suspendidos de sus derechos políticos, respecto a los ciudadanos con registro electoral.
<b>Residentes con domicilio mal ubicado</b>	Porcentaje de ciudadanos que viven en el domicilio de registro pero a éste se le asignó una clave de sección que no es en la que se localiza, respecto a los ciudadanos con registro electoral.
<b>Otra causa de no residencia en el domicilio de registro</b>	Porcentaje de ciudadanos que no viven en el domicilio de registro por una causa distinta a: haber cambiado de domicilio, haber fallecido, nunca haber vivido en el domicilio, o estar suspendido de sus derechos políticos, respecto a los ciudadanos con registro electoral.
<b>Causa de no residencia no especificada</b>	Porcentaje de ciudadanos que no viven en el domicilio de registro y se desconoce la causa, respecto a los ciudadanos con registro electoral.
<b>Error en la sección del registro electoral</b>	Porcentaje de ciudadanos cuyo domicilio de registro se ubica en una sección electoral distinta a la de su registro electoral respecto a los ciudadanos con registro electoral.
<b>Ciudadanos no reconocidos con registro electoral</b>	Porcentaje de ciudadanos que no fueron reconocidos en el domicilio de registro o domicilios aledaños, respecto a los ciudadanos con registro electoral.
<b>Ciudadanos no reconocidos y el domicilio es vivienda habitada</b>	Porcentaje de ciudadanos que no fueron reconocidos en el domicilio de registro habitado o domicilios aledaños, respecto a los ciudadanos con registro electoral.
<b>Ciudadanos no reconocidos y el domicilio es predio no habitado</b>	Porcentaje de ciudadanos que no fueron reconocidos en el domicilio de registro no habitado o domicilios aledaños, respecto a los ciudadanos con registro electoral.
<b>Domicilios no localizados de los ciudadanos con registro electoral</b>	Porcentaje de ciudadanos registrados en un domicilio que no se localizó, respecto a los ciudadanos con registro electoral.
<b>Residentes habituales ausentes al momento de la entrevista</b>	
<b>Residentes habituales ausentes al momento de la entrevista</b>	Porcentaje de ciudadanos que viven en el domicilio de registro y estuvieron ausentes en el momento de la entrevista, respecto a los ciudadanos con registro electoral.
<b>Causa de ausencia</b>	
<b>Estaba trabajando</b>	Porcentaje de ciudadanos que viven en el domicilio de registro y estuvieron ausentes en el momento de la entrevista por estar trabajando, respecto a los ciudadanos con registro electoral.
<b>Estaba estudiando</b>	Porcentaje de ciudadanos que viven en el domicilio de registro y estuvieron ausentes en el momento de la entrevista por estar



Indicador	Definición
	estudiando, respecto a los ciudadanos con registro electoral.
<b>Estaba de viaje o vacaciones</b>	Porcentaje de ciudadanos que viven en el domicilio de registro y estuvieron ausentes en el momento de la entrevista por estar de viaje o vacaciones, respecto a los ciudadanos con registro electoral.
<b>Estaba enfermo u hospitalizado</b>	Porcentaje de ciudadanos que viven en el domicilio de registro y estuvieron ausentes en el momento de la entrevista por estar enfermos u hospitalizados, respecto a los ciudadanos con registro electoral.
<b>Estaba de visita o cuidando a un familiar</b>	Porcentaje de ciudadanos que viven en el domicilio de registro y estuvieron ausentes en el momento de la entrevista por estar de visita o cuidando a un familiar, respecto a los ciudadanos con registro electoral.
<b>Otra causa</b>	Porcentaje de ciudadanos que viven en el domicilio de registro y estuvieron ausentes en el momento de la entrevista por otra causa, respecto a los ciudadanos con registro electoral.
<b>No sabe</b>	Porcentaje de ciudadanos que viven en el domicilio de registro y estuvieron ausentes en el momento de la entrevista pero se desconoce la causa, respecto a los ciudadanos con registro electoral.

**Lugar en el que se encontraban los ciudadanos ausentes que estaban trabajando o estudiando**

<b>Mismo municipio</b>	Porcentaje de ciudadanos que viven en el domicilio de registro y estuvieron ausentes en el momento de la entrevista por estar trabajando o estudiando en la misma ciudad o municipio, respecto a los ciudadanos con registro electoral.
<b>Fuera de la ciudad o municipio pero dentro de la entidad</b>	Porcentaje de ciudadanos que viven en el domicilio de registro y estuvieron ausentes en el momento de la entrevista por estar trabajando o estudiando fuera de la ciudad o municipio pero dentro de la entidad, respecto a los ciudadanos con registro electoral.
<b>Otra entidad</b>	Porcentaje de ciudadanos que viven en el domicilio de registro y estuvieron ausentes en el momento de la entrevista por estar trabajando o estudiando en otra entidad, respecto a los ciudadanos con registro electoral.
<b>Fuera del país</b>	Porcentaje de ciudadanos que viven en el domicilio de registro y estuvieron ausentes en el momento de la entrevista por estar trabajando o estudiando fuera del país, respecto a los ciudadanos con registro electoral.
<b>No especificó lugar</b>	Porcentaje de ciudadanos que viven en el domicilio de registro y estuvieron ausentes en el momento de la entrevista por estar trabajando o estudiando pero no especificaron el lugar, respecto a los ciudadanos con registro electoral.

Indicador	Definición
<b>Tiempo de ausencia</b>	
<b>Regresa diario</b>	Porcentaje de ciudadanos que viven en el domicilio de registro y estuvieron ausentes en el momento de la entrevista pero regresan diario al domicilio, respecto a los ciudadanos con registro electoral.
<b>De un día a un mes</b>	Porcentaje de ciudadanos que viven en el domicilio de registro, estuvieron ausentes en el momento de la entrevista y su ausencia es de un día a un mes, respecto a los ciudadanos con registro electoral.
<b>De uno a seis meses</b>	Porcentaje de ciudadanos que viven en el domicilio de registro, estuvieron ausentes en el momento de la entrevista y su ausencia es de uno a seis meses, respecto a los ciudadanos con registro electoral.
<b>Más de seis meses y menos de un año</b>	Porcentaje de ciudadanos que viven en el domicilio de registro, estuvieron ausentes en el momento de la entrevista y su ausencia es de más de seis meses a menos de un año, respecto a los ciudadanos con registro electoral.
<b>Un año o más</b>	Porcentaje de ciudadanos que viven en el domicilio de registro, estuvieron ausentes en el momento de la entrevista y su ausencia es de un año o más, respecto a los ciudadanos con registro electoral.
<b>Tiempo de ausencia no especificado</b>	Porcentaje de ciudadanos que viven en el domicilio de registro, estuvieron ausentes en el momento de la entrevista y el tiempo de su ausencia no se especificó, respecto a los ciudadanos con registro electoral.
<b>Opinión sobre el servicio en módulo:</b>	
<b>Ciudadanos que conocían los documentos para solicitar su credencial, antes de ir al módulo</b>	Porcentaje de ciudadanos que conocían los documentos que se piden como requisito para realizar una solicitud de credencial, respecto a los ciudadanos con trámite realizado durante el semestre anterior al corte de padrón utilizado para la selección de ciudadanos.
<b>Ciudadanos que tuvieron algún problema para solicitar su credencial</b>	Porcentaje de ciudadanos que tuvieron algún problema al solicitar su credencial para votar en el módulo del INE, respecto a los ciudadanos con trámite realizado durante el semestre anterior al corte de padrón utilizado para la selección de ciudadanos.
<b>Opinión de los ciudadanos sobre la atención en el módulo:</b>	
<b>Muy bien</b>	Porcentaje de ciudadanos que tramitaron su credencial para votar y opinaron que los atendieron muy bien en el módulo, respecto a los ciudadanos con trámite realizado durante el semestre anterior al corte de padrón utilizado para la selección de ciudadanos.
<b>Bien</b>	Porcentaje de ciudadanos que tramitaron su credencial para

Indicador	Definición
	votar y opinaron que los atendieron bien en el módulo, respecto a los ciudadanos con trámite realizado durante el semestre anterior al corte de padrón utilizado para la selección de ciudadanos.
<b>Regular</b>	Porcentaje de ciudadanos que tramitaron su credencial para votar y opinaron que los atendieron regular en el módulo, respecto a los ciudadanos con trámite realizado durante el semestre anterior al corte de padrón utilizado para la selección de ciudadanos.
<b>Mal</b>	Porcentaje de ciudadanos que tramitaron su credencial para votar y opinaron que los atendieron mal en el módulo, respecto a los ciudadanos con trámite realizado durante el semestre anterior al corte de padrón utilizado para la selección de ciudadanos.
<b>Muy mal</b>	Porcentaje de ciudadanos que tramitaron su credencial para votar y opinaron que los atendieron muy mal en el módulo, respecto a los ciudadanos con trámite realizado durante el semestre anterior al corte de padrón utilizado para la selección de ciudadanos.
<b>No recuerda</b>	Porcentaje de ciudadanos que tramitaron su credencial para votar y no recuerdan como los atendieron en el módulo, respecto a los ciudadanos con trámite realizado durante el semestre anterior al corte de padrón utilizado para la selección de ciudadanos.

## 5. Resultados

Los resultados se presentan en cinco apartados:

1. Indicadores referidos a ciudadanos con registro en la Lista Nominal.
2. Indicadores referidos a ciudadanos con registro en Padrón Electoral.
3. Indicadores referidos a ciudadanos con registro en la Lista Nominal con “*Credencial reciente*”.
4. Indicadores referidos a ciudadanos con registro en la Lista Nominal con “*Credencial 18*”.
5. Indicadores referidos a ciudadanos con registro en la Lista Nominal que realizaron un trámite en módulo entre agosto de 2017 y enero de 2018.

La desagregación geográfica de los resultados es la siguiente:

1. Nacional.
2. Tipo de sección (urbana y no urbana).
3. Tipo de distrito (clasificación 2017).
4. Entidad federativa.
5. Distrito.

Las estimaciones nacionales incluyen la evolución de 1996 a 2018. Adicionalmente se presentan resultados por sexo y grupos de edad, las cifras están acompañadas de gráficas para facilitar su lectura.

La comparación estadística de los resultados se hace con los resultados de la Verificación Nacional Muestral 2015, debido a su similitud tanto en el diseño muestral como en su propósito de ofrecer indicadores al Consejo General para apoyar la determinación de la validez del Padrón Electoral y Lista Nominal.

## 5.1 Lista Nominal



**Resultados Nacionales**  
**Indicadores referidos a: Ciudadanos en Lista Nominal**

## 5.1.1 Resultados nacionales

**Cuadro 1. Situación de residencia y causa de no residencia en el domicilio de registro de los ciudadanos inscritos en la Lista Nominal, 2018**

Indicador	Estimación del indicador %	Intervalo de confianza (95%)		Precisión %	Error estándar %	Error cuadrático medio
		Límite inferior	Límite superior			
Residentes en la sección de registro	87.68	87.46	87.90	0.22	0.11	1.29E-06
Residentes en el domicilio de registro	80.15	79.88	80.41	0.26	0.13	1.79E-06
Causas de no residencia en el domicilio del registro electoral:						
Cambio de domicilio no reportado	16.02	15.78	16.26	0.24	0.12	1.47E-06
Al mismo municipio	5.82	5.67	5.97	0.15	0.08	5.68E-07
A otro municipio dentro del mismo estado	2.07	1.97	2.16	0.09	0.05	2.33E-07
A otro estado	1.26	1.19	1.33	0.07	0.04	1.28E-07
A otro país	1.24	1.17	1.31	0.07	0.04	1.35E-07
Destino del cambio no especificado	5.64	5.48	5.80	0.16	0.08	6.77E-07
Fallecidos con registro electoral	0.82	0.77	0.87	0.05	0.03	6.64E-08
Reconocidos que no han vivido en el domicilio	0.31	0.28	0.34	0.03	0.02	2.94E-08
Suspendidos de derechos políticos	0.03	0.02	0.04	0.01	0.01	2.67E-09
Residentes con domicilio mal ubicado	0.65	0.59	0.70	0.06	0.03	8.82E-08
Otra causa de no residencia en el domicilio de registro	0.32	0.29	0.36	0.04	0.02	3.56E-08
Causa de no residencia no especificada	1.70	1.62	1.79	0.09	0.04	1.95E-07
Error en la sección del registro electoral	0.88	0.81	0.95	0.07	0.04	1.30E-07
Ciudadanos no reconocidos con registro electoral	2.32	2.22	2.42	0.10	0.05	2.71E-07
Ciudadanos no reconocidos y el domicilio es vivienda habitada	1.35	1.28	1.43	0.08	0.04	1.53E-07
Ciudadanos no reconocidos y el domicilio es predio no habitado	0.47	0.43	0.51	0.04	0.02	4.96E-08
Domicilios no localizados de los ciudadanos con registro electoral	0.52	0.47	0.57	0.05	0.03	7.24E-08

**Cuadro 2. Residentes habituales inscritos en la Lista Nominal ausentes al momento de la entrevista según causa y tiempo de ausencia, y lugar en el que se encontraban, 2018**

Indicador	Estimación del indicador %	Intervalo de confianza (95%)		Precisión %	Error estándar %	Error cuadrático medio
		Límite inferior	Límite superior			
Residentes habituales ausentes al momento de la entrevista	38.18	37.81	38.54	0.37	0.19	3.49E-06
Causas de ausencia:						
Estaba trabajando	29.57	29.23	29.91	0.34	0.17	3.04E-06
Estaba estudiando	2.46	2.36	2.55	0.10	0.05	2.38E-07
De vacaciones o viaje	3.25	3.14	3.37	0.12	0.06	3.47E-07
Estaba enfermo u hospitalizado	0.74	0.69	0.80	0.05	0.03	7.08E-08
De visita o cuidando un familiar	0.68	0.63	0.73	0.05	0.03	6.86E-08
Otra causa	1.08	1.01	1.15	0.07	0.04	1.26E-07
No sabe	0.40	0.35	0.44	0.05	0.02	5.39E-08
Tiempo de ausencia:						
Regresa diario	22.04	21.71	22.37	0.33	0.17	2.76E-06
De un día a un mes	8.55	8.33	8.76	0.21	0.11	1.18E-06
De uno a seis meses	2.92	2.79	3.04	0.13	0.06	4.16E-07
Más de seis meses y menos de un año	0.17	0.15	0.20	0.03	0.01	1.76E-08
Un año o más	0.41	0.36	0.45	0.05	0.02	5.62E-08
Tiempo de ausencia no especificado	4.09	3.93	4.26	0.17	0.08	7.16E-07
Lugar en el que estudian o trabajan los ciudadanos ausentes:						
Mismo municipio	18.12	17.82	18.42	0.30	0.15	2.31E-06
Otro municipio de la entidad	8.07	7.85	8.29	0.22	0.11	1.23E-06
Otra entidad	2.84	2.72	2.96	0.12	0.06	4.03E-07
Fuera del país	0.67	0.61	0.73	0.06	0.03	9.07E-08
No especificó lugar	2.32	2.19	2.45	0.13	0.07	4.35E-07



**Resultados Nacionales**  
**Indicador referido a: Ciudadanos en Lista Nominal**

## 5.1.2 Comparación nacional 2015 – 2018

**Cuadro 3. Comparación de la situación de residencia y causa de no residencia en el domicilio de registro de los ciudadanos inscritos en la Lista Nominal, 2015 - 2018**

Indicador	2015		2018		IZI	Significancia estadística del cambio
	Valor del indicador %	Error cuadrático medio	Valor del indicador %	Error cuadrático medio		
Residentes en la sección de registro	86.07	1.64E-06	87.68	1.29E-06	9.41	Significativo
Residentes en el domicilio de registro	79.54	2.16E-06	80.15	1.79E-06	3.06	Significativo
Causas de no residencia en el domicilio del registro electoral:						
Cambio de domicilio no reportado	16.48	1.76E-06	16.02	1.47E-06	2.56	Significativo
Al mismo municipio	6.50	7.90E-07	5.82	5.68E-07	5.84	Significativo
A otro municipio dentro del mismo estado	2.54	2.91E-07	2.07	2.33E-07	6.54	Significativo
A otro estado	1.67	1.92E-07	1.26	1.28E-07	7.38	Significativo
A otro país	1.64	1.93E-07	1.24	1.35E-07	7.01	Significativo
Destino del cambio no especificado	4.12	5.53E-07	5.64	6.77E-07	13.65	Significativo
Fallecidos con registro electoral	0.77	7.80E-08	0.82	6.64E-08	1.28	No significativo
Reconocidos que no han vivido en el domicilio	0.44	5.03E-08	0.31	2.94E-08	4.75	Significativo
Suspendidos de derechos políticos	0.02	2.43E-09	0.03	2.67E-09	1.04	No significativo
Residentes con domicilio mal ubicado	0.86	1.11E-07	0.65	8.82E-08	4.68	Significativo
Otra causa de no residencia en el domicilio de registro	0.03	2.76E-09	0.32	3.56E-08	15.16	Significativo
Causa de no residencia no especificada	1.86	2.49E-07	1.70	1.95E-07	2.39	Significativo
Error en la sección del registro electoral	1.16	1.56E-07	0.88	1.30E-07	5.25	Significativo
Ciudadanos no reconocidos con registro electoral	2.49	3.35E-07	2.32	2.71E-07	2.17	Significativo
Ciudadanos no reconocidos y el domicilio es vivienda habitada	1.40	1.73E-07	1.35	1.53E-07	0.85	No significativo
Ciudadanos no reconocidos y el domicilio es predio no habitado	0.44	5.53E-08	0.47	4.96E-08	0.90	No significativo
Domicilios no localizados de los ciudadanos con registro electoral	0.87	1.27E-07	0.52	7.24E-08	7.86	Significativo

**Cuadro 4. Comparación de los residentes habituales inscritos en la Lista Nominal ausentes al momento de la entrevista según causa, tiempo de ausencia, y lugar en el que se encontraban 2015 - 2018**

Indicador	2015		2018		IZI	Significancia estadística del cambio
	Valor del indicador %	Error cuadrático medio	Valor del indicador %	Error cuadrático medio		
Residentes habituales ausentes al momento de la entrevista	30.04	1.64E-06	38.18	3.49E-06	30.55	Significativo
Causas de ausencia:						
Estaba trabajando	23.76	2.91E-06	29.57	3.04E-06	23.80	Significativo
Estaba estudiando	2.01	2.01E-07	2.46	2.38E-07	6.71	Significativo
De vacaciones o viaje	2.42	2.98E-07	3.25	3.47E-07	10.37	Significativo
Estaba enfermo u hospitalizado	1.02	1.06E-07	0.74	7.08E-08	6.66	Significativo
Otra causa	0.37	4.63E-08	1.08	1.26E-07	17.26	Significativo
No sabe	0.46	6.34E-08	0.40	5.39E-08	1.79	No significativo
Tiempo de ausencia:						
Regresa diario	11.01	1.88E-06	22.04	2.76E-06	51.16	Significativo
De un día a un mes	13.23	2.02E-06	8.55	1.18E-06	26.21	Significativo
De uno a seis meses	2.60	4.35E-07	2.92	4.16E-07	3.46	Significativo
Más de seis meses y menos de un año	0.14	2.15E-08	0.17	1.76E-08	1.88	No significativo
Un año o más	0.44	6.26E-08	0.41	5.62E-08	0.95	No significativo
Tiempo de ausencia no especificado	2.63	6.13E-07	4.09	7.16E-07	12.74	Significativo
Lugar en el que estudian o trabajan los ciudadanos ausentes:						
Mismo municipio	13.03	1.98E-06	18.12	2.31E-06	24.59	Significativo
Otro municipio de la entidad	7.32	1.06E-06	8.07	1.23E-06	4.98	Significativo
Otra entidad	3.82	6.10E-07	2.84	4.03E-07	9.72	Significativo
Fuera del país	0.75	9.04E-08	0.67	9.07E-08	1.73	No significativo
No especificó lugar	0.87	1.15E-07	2.32	4.35E-07	19.61	Significativo

**Resultados Nacionales**  
**Indicadores referidos a: Ciudadanos en Lista Nominal**

### 5.1.3 Evolución 2005 – 2018

**Cuadro 5. Evolución de la situación de residencia y las causas de no residencia en el domicilio de registro de los ciudadanos inscritos en la Lista Nominal 2005 a 2018**

Indicador	2005	2006	2008	2009	2011	2012	2014	2015	2017	2018
Residentes en la sección de registro	82.6	81.3	81.5	81.4	82.8	84.6	85.0	86.1	85.7	87.7
Residentes en el domicilio de registro	75.6	74.3	74.6	76.2	76.3	77.8	78.5	79.5	79.0	80.1
Causas de no residencia en el domicilio del registro electoral:										
Cambio de domicilio no reportado	20.6	21.7	20.7	19.4	18.8	18.4	17.2	16.5	16.8	16.0
Al mismo municipio	8.1	9.3	9.0	8.2	7.7	7.0	7.5	6.5	6.6	5.8
A otro municipio dentro del mismo estado	2.8	2.8	2.5	3.2	2.8	2.5	2.4	2.5	2.8	2.1
A otro estado	2.2	2.2	2.0	2.1	1.8	1.8	1.8	1.7	1.8	1.3
A otro país	3.3	3.7	3.4	3.2	2.8	2.7	1.7	1.6	1.3	1.2
Destino del cambio no especificado	4.2	3.6	4.0	2.7	3.7	4.4	3.9	4.1	4.5	5.6
Fallecidos con registro electoral	1.4	1.5	1.7	1.7	1.1	0.8	0.7	0.8	0.7	0.8
Reconocidos que no han vivido en el domicilio	0.4	0.4	0.4	0.4	0.3	0.3	0.4	0.4	0.4	0.3
Error en sección de los registros	1.3	1.4	1.6	1.6	1.4	1.4	1.7	1.2	1.6	0.9
Domicilios no localizados	0.7	0.8	1.0	1.0	0.9	0.8	0.8	0.9	0.4	0.5
Ciudadanos no reconocidos	1.9	2.0	2.2	1.7	3.0	2.2	2.3	2.5	2.2	2.3
No reconocidos y el domicilio es vivienda habitada	1.1	1.0	1.0	0.9	1.8	1.2	1.3	1.4	1.4	1.4
No reconocidos y el domicilio es predio no habitado	0.3	0.4	0.4	0.1	0.5	0.4	0.4	0.4	0.4	0.5

**Resultados Nacionales**  
**Indicadores referidos a: Ciudadanos en Lista Nominal y Padrón Electoral**

**Residentes en la sección, 1996 a 2018**

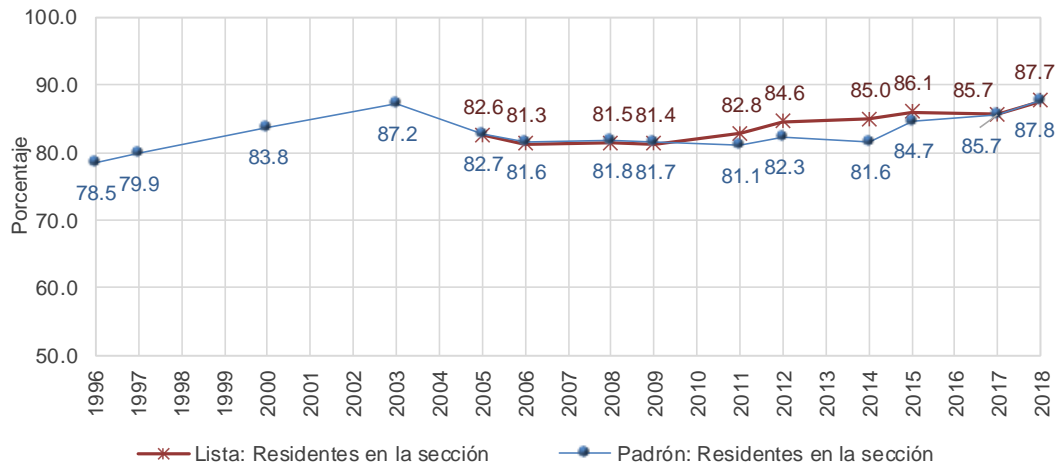

**Residentes en el domicilio, 1996 a 2018**

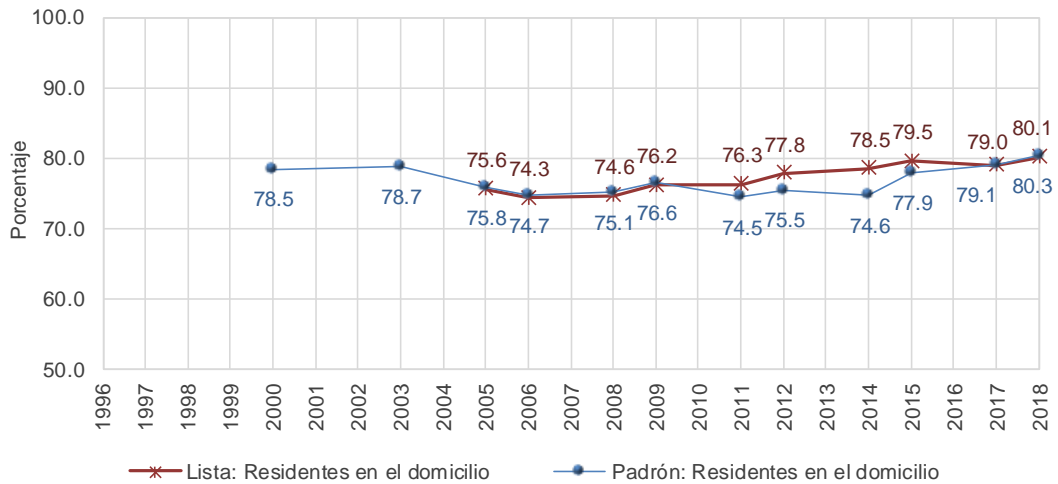

**Resultados Nacionales**  
**Indicadores referidos a: Ciudadanos en Lista Nominal y Padrón Electoral**

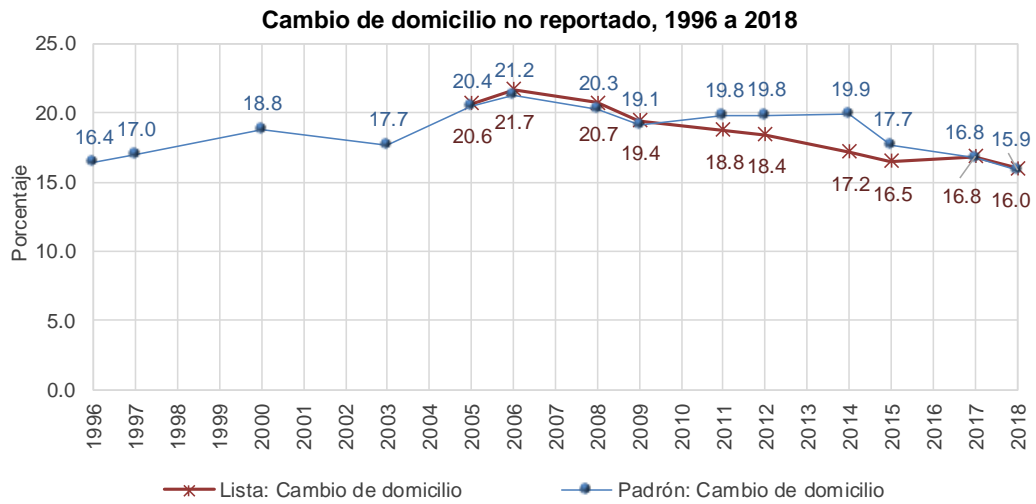

**Cambio de domicilio no reportado de los ciudadanos con registro electoral según lugar de destino, 1996 a 2018**

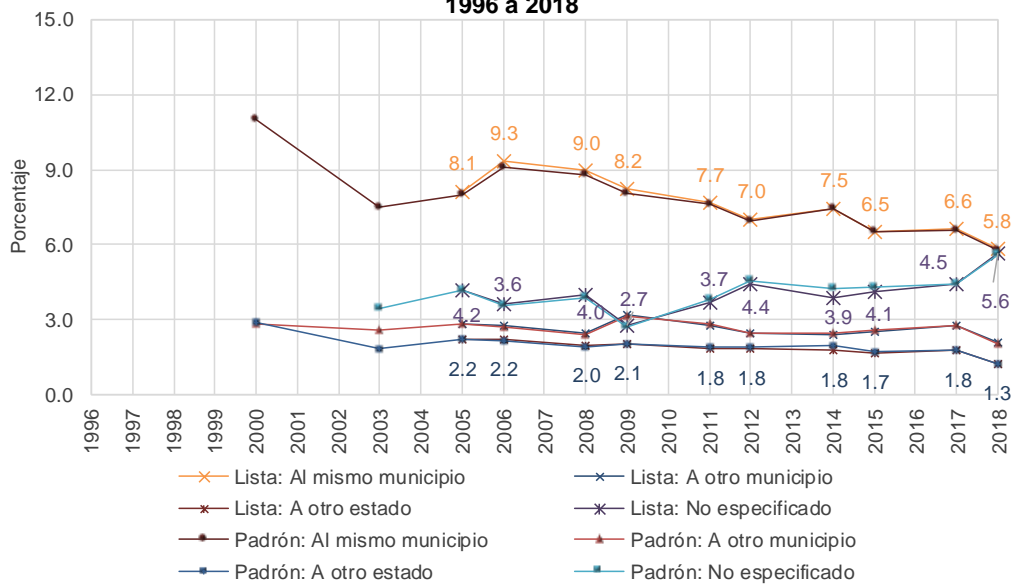

**Cambio de domicilio no reportado a otro país, 1996 a 2018**

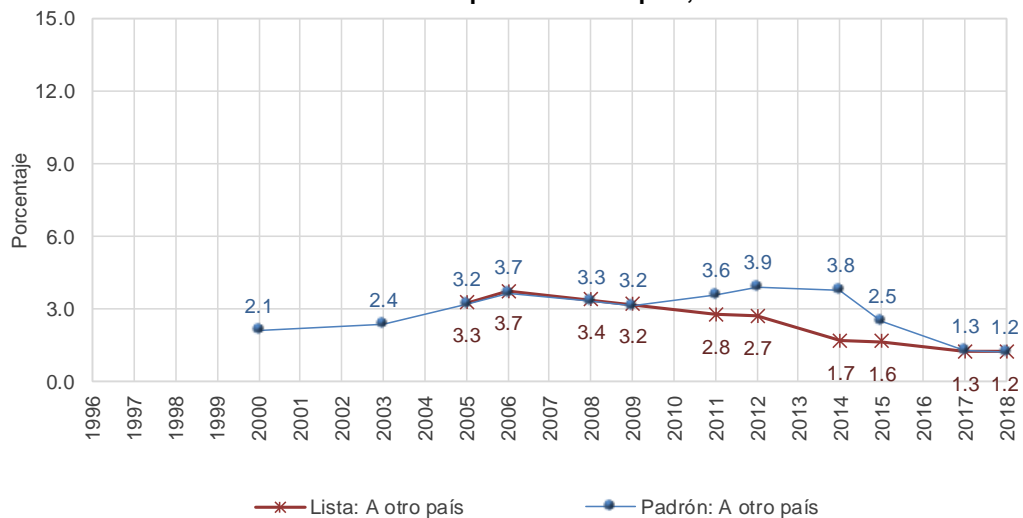

**Resultados Nacionales**  
**Indicadores referidos a: Ciudadanos en Lista Nominal y Padrón Electoral**

**Fallecidos y Reconocidos que no han vivido en el domicilio, 1996 a 2018**

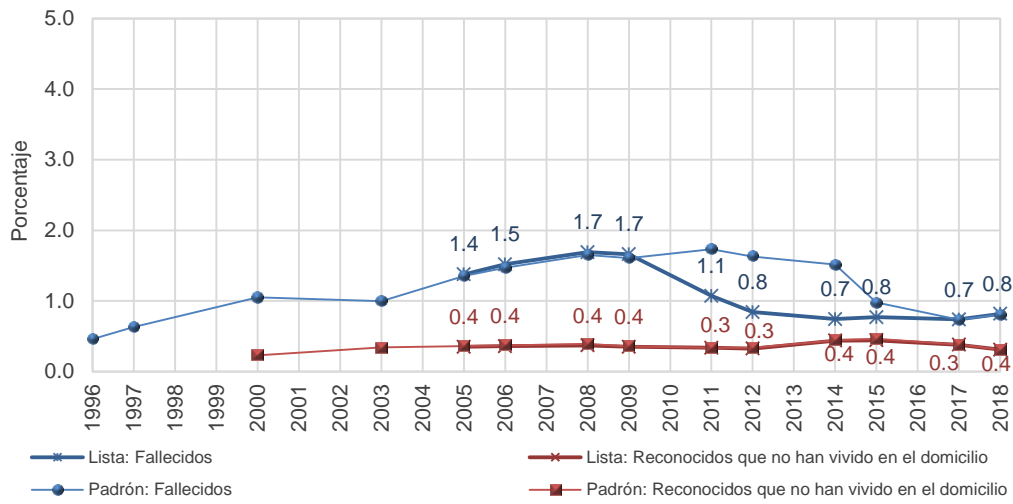

**Domicilios no localizados y Ciudadanos no reconocidos, 1996 a 2018**

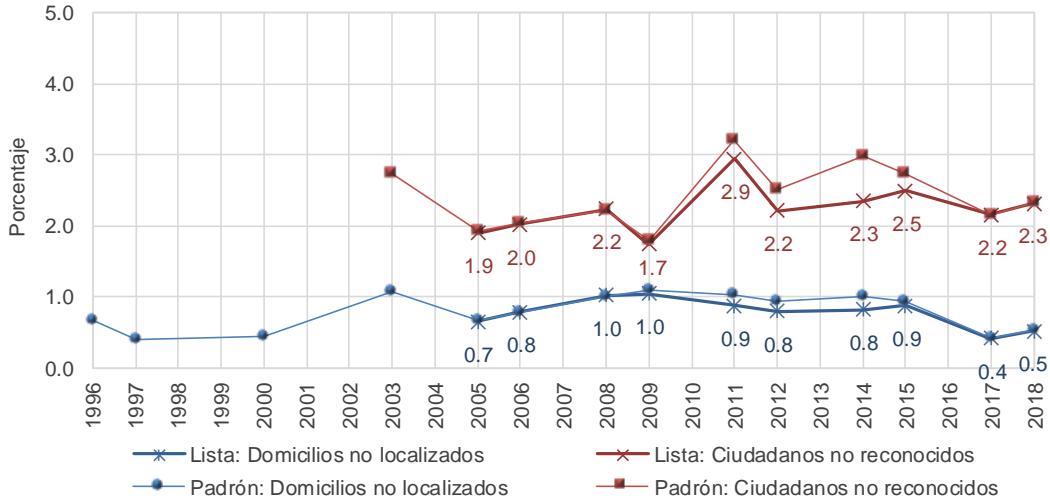

**Error en la sección del registro electoral, 1996 a 2018**

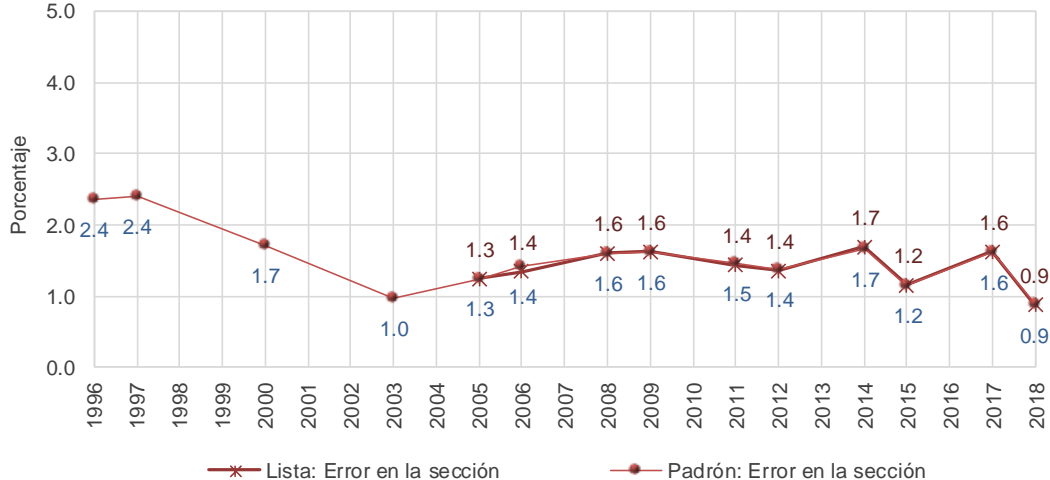

**Resultados Nacionales**  
**Indicador referido a: Ciudadanos en Lista Nominal**

### 5.1.4 Resultados por tipo de sección

**Cuadro 6. Situación de residencia y causa de no residencia en el domicilio de registro de los ciudadanos inscritos en la Lista Nominal en secciones urbanas, 2018**

Indicador	Estimación del indicador %	Intervalo de confianza (95%)		Precisión %	Error estándar %	Error cuadrático medio
		Límite inferior	Límite superior			
Residentes en la sección de registro	86.37	86.07	86.66	0.29	0.15	2.21E-06
Residentes en el domicilio de registro	77.43	77.09	77.77	0.34	0.17	3.04E-06
Causas de no residencia en el domicilio del registro electoral:						
Cambio de domicilio no reportado	18.09	17.78	18.39	0.31	0.16	2.46E-06
Al mismo municipio	6.51	6.33	6.70	0.19	0.10	9.22E-07
A otro municipio dentro del mismo estado	2.18	2.06	2.30	0.12	0.06	3.75E-07
A otro estado	1.27	1.18	1.35	0.08	0.04	1.87E-07
A otro país	1.07	0.99	1.15	0.08	0.04	1.58E-07
Destino del cambio no especificado	7.05	6.83	7.27	0.22	0.11	1.28E-06
Fallecidos con registro electoral	0.76	0.70	0.82	0.06	0.03	9.21E-08
Reconocidos que no han vivido en el domicilio	0.37	0.33	0.42	0.05	0.02	5.33E-08
Suspendidos de derechos políticos	0.03	0.01	0.04	0.01	0.01	3.36E-09
Residentes con domicilio mal ubicado	0.85	0.77	0.93	0.08	0.04	1.73E-07
Otra causa de no residencia en el domicilio de registro	0.38	0.33	0.43	0.05	0.03	6.45E-08
Causa de no residencia no especificada	2.10	1.98	2.21	0.12	0.06	3.54E-07
Error en la sección del registro electoral	1.17	1.07	1.27	0.10	0.05	2.58E-07
Ciudadanos no reconocidos con registro electoral	2.75	2.61	2.88	0.14	0.07	4.75E-07
Ciudadanos no reconocidos y el domicilio es vivienda habitada	1.69	1.59	1.80	0.11	0.05	2.88E-07
Ciudadanos no reconocidos y el domicilio es predio no habitado	0.54	0.49	0.60	0.06	0.03	7.88E-08
Domicilios no localizados de los ciudadanos con registro electoral	0.54	0.47	0.60	0.07	0.03	1.19E-07

**Cuadro 7. Residentes habituales inscritos en la Lista Nominal ausentes al momento de la entrevista según causa y tiempo de ausencia, y lugar en el que se encontraban en secciones urbanas, 2018**

Indicador	Estimación del indicador %	Intervalo de confianza (95%)		Precisión %	Error estándar %	Error cuadrático medio
		Límite inferior	Límite superior			
Residentes habituales ausentes al momento de la entrevista	37.48	37.03	37.92	0.44	0.23	5.14E-06
Causas de ausencia:						
Estaba trabajando	28.71	28.30	29.12	0.41	0.21	4.44E-06
Estaba estudiando	2.57	2.46	2.69	0.12	0.06	3.63E-07
De vacaciones o viaje	3.36	3.22	3.50	0.14	0.07	5.25E-07
Estaba enfermo u hospitalizado	0.67	0.60	0.73	0.06	0.03	9.54E-08
De visita o cuidando un familiar	0.64	0.57	0.70	0.06	0.03	9.68E-08
Otra causa	1.05	0.97	1.13	0.08	0.04	1.82E-07
No sabe	0.48	0.42	0.54	0.06	0.03	9.64E-08
Tiempo de ausencia:						
Regresa diario	23.60	23.18	24.02	0.42	0.21	4.61E-06
De un día a un mes	7.06	6.81	7.30	0.24	0.12	1.56E-06
De uno a seis meses	2.17	2.04	2.30	0.13	0.07	4.49E-07
Más de seis meses y menos de un año	0.11	0.08	0.13	0.02	0.01	1.45E-08
Un año o más	0.20	0.16	0.23	0.03	0.02	3.09E-08
Tiempo de ausencia no especificado	4.34	4.14	4.55	0.21	0.11	1.13E-06
Lugar en el que estudian o trabajan los ciudadanos ausentes:						
Mismo municipio	18.24	17.86	18.61	0.38	0.19	3.68E-06
Otro municipio de la entidad	7.35	7.09	7.62	0.26	0.13	1.79E-06
Otra entidad	2.47	2.33	2.61	0.14	0.07	5.10E-07
Fuera del país	0.46	0.41	0.52	0.05	0.03	7.70E-08
No especificó lugar	2.77	2.60	2.94	0.17	0.09	7.34E-07



**Resultados Nacionales**  
**Indicador referido a: Ciudadanos en Lista Nominal**

**Cuadro 8. Situación de residencia y causa de no residencia en el domicilio de registro de los ciudadanos inscritos en la Lista Nominal en secciones no urbanas, 2018**

Indicador	Estimación del indicador %	Intervalo de confianza (95%)		Precisión %	Error estándar %	Error cuadrático medio
		Límite inferior	Límite superior			
Residentes en la sección de registro	90.39	90.03	90.75	0.36	0.18	3.39E-06
Residentes en el domicilio de registro	86.11	85.66	86.55	0.45	0.23	5.16E-06
Causas de no residencia en el domicilio del registro electoral:						
Cambio de domicilio no reportado	11.49	11.09	11.90	0.40	0.21	4.23E-06
Al mismo municipio	4.30	4.05	4.55	0.25	0.13	1.61E-06
A otro municipio dentro del mismo estado	1.81	1.65	1.96	0.15	0.08	6.16E-07
A otro estado	1.23	1.10	1.36	0.13	0.07	4.29E-07
A otro país	1.62	1.45	1.79	0.17	0.09	7.48E-07
Destino del cambio no especificado	2.54	2.33	2.74	0.21	0.11	1.12E-06
Fallecidos con registro electoral	0.95	0.86	1.05	0.10	0.05	2.47E-07
Reconocidos que no han vivido en el domicilio	0.17	0.13	0.21	0.04	0.02	4.52E-08
Suspendidos de derechos políticos	0.04	0.02	0.06	0.02	0.01	1.11E-08
Residentes con domicilio mal ubicado	0.20	0.14	0.25	0.05	0.03	6.96E-08
Otra causa de no residencia en el domicilio de registro	0.19	0.15	0.24	0.05	0.02	5.46E-08
Causa de no residencia no especificada	0.84	0.73	0.96	0.12	0.06	3.53E-07
Error en la sección del registro electoral	0.24	0.19	0.30	0.06	0.03	8.93E-08
Ciudadanos no reconocidos con registro electoral	1.38	1.23	1.52	0.15	0.08	5.64E-07
Ciudadanos no reconocidos y el domicilio es vivienda habitada	0.61	0.52	0.70	0.09	0.05	2.25E-07
Ciudadanos no reconocidos y el domicilio es predio no habitado	0.31	0.24	0.38	0.07	0.04	1.31E-07
Domicilios no localizados de los ciudadanos con registro electoral	0.49	0.40	0.57	0.08	0.04	1.84E-07

**Cuadro 9. Residentes habituales inscritos en la Lista Nominal ausentes al momento de la entrevista según causa, tiempo de ausencia, y lugar en el que se encontraban en secciones no urbanas, 2018**

Indicador	Estimación del indicador %	Intervalo de confianza (95%)		Precisión %	Error estándar %	Error cuadrático medio
		Límite inferior	Límite superior			
Residentes habituales ausentes al momento de la entrevista	39.72	39.00	40.43	0.71	0.36	1.32E-05
Causas de ausencia:						
Estaba trabajando	31.45	30.79	32.10	0.66	0.34	1.13E-05
Estaba estudiando	2.20	2.04	2.37	0.17	0.08	7.11E-07
De vacaciones o viaje	3.02	2.81	3.22	0.20	0.10	1.09E-06
Estaba enfermo u hospitalizado	0.91	0.81	1.02	0.10	0.05	2.70E-07
De visita o cuidando un familiar	0.77	0.67	0.87	0.10	0.05	2.41E-07
Otra causa	1.15	1.02	1.28	0.13	0.07	4.48E-07
No sabe	0.22	0.16	0.28	0.06	0.03	9.73E-08
Tiempo de ausencia:						
Regresa diario	18.62	17.98	19.25	0.63	0.32	1.05E-05
De un día a un mes	11.82	11.32	12.31	0.50	0.25	6.40E-06
De uno a seis meses	4.55	4.23	4.86	0.31	0.16	2.57E-06
Más de seis meses y menos de un año	0.32	0.25	0.39	0.07	0.03	1.15E-07
Un año o más	0.87	0.74	1.00	0.13	0.07	4.32E-07
Tiempo de ausencia no especificado	3.54	3.26	3.83	0.29	0.15	2.12E-06
Lugar en el que estudian o trabajan los ciudadanos ausentes:						
Mismo municipio	17.87	17.28	18.45	0.59	0.30	8.98E-06
Otro municipio de la entidad	9.65	9.18	10.11	0.46	0.24	5.53E-06
Otra entidad	3.66	3.39	3.93	0.27	0.14	1.84E-06
Fuera del país	1.14	0.99	1.29	0.15	0.08	5.79E-07
No especificó lugar	1.34	1.14	1.54	0.20	0.10	1.07E-06

**Resultados Nacionales**  
**Indicador referido a: Ciudadanos en Lista Nominal**

## 5.1.5 Resultados por tipo de distrito

**Cuadro 10. Indicadores referidos a la población de 18 años o más por tipo de distrito, 2018**

Tipo de distrito	Estimación del indicador %	Intervalo de confianza (95%)		Precisión %	Error estándar %	Error cuadrático medio
		Límite inferior	Límite superior			
<b>Residentes en la sección de registro</b>						
Rural estable	90.79	90.32	91.25	0.46	0.24	5.57E-06
Rural disperso atractor	87.35	86.78	87.92	0.57	0.29	8.45E-06
Promedio	88.93	88.35	89.52	0.58	0.30	8.84E-06
Urbano concentrado expulsor	87.69	86.77	88.61	0.92	0.47	2.21E-05
Urbano expulsor	87.69	86.99	88.38	0.70	0.36	1.27E-05
Urbano atractor	85.57	85.17	85.98	0.40	0.21	4.24E-06
Urbano altamente atractor	82.93	81.62	84.23	1.31	0.67	4.44E-05
<b>Residentes en el domicilio de registro</b>						
Rural estable	87.48	86.95	88.01	0.53	0.27	7.24E-06
Rural disperso atractor	82.34	81.67	83.01	0.67	0.34	1.18E-05
Promedio	81.04	80.31	81.76	0.73	0.37	1.38E-05
Urbano concentrado expulsor	78.41	77.36	79.46	1.05	0.53	2.86E-05
Urbano expulsor	77.31	76.43	78.19	0.88	0.45	2.01E-05
Urbano atractor	76.87	76.41	77.33	0.46	0.24	5.58E-06
Urbano altamente atractor	69.05	67.64	70.47	1.41	0.72	5.19E-05
<b>Cambio de domicilio no reportado</b>						
Rural estable	10.31	9.83	10.78	0.47	0.24	5.85E-06
Rural disperso atractor	14.74	14.12	15.36	0.62	0.32	1.00E-05
Promedio	15.64	14.96	16.32	0.68	0.35	1.20E-05
Urbano concentrado expulsor	16.38	15.49	17.28	0.89	0.46	2.07E-05
Urbano expulsor	17.56	16.77	18.34	0.79	0.40	1.61E-05
Urbano atractor	18.77	18.34	19.20	0.43	0.22	4.75E-06
Urbano altamente atractor	25.01	23.74	26.28	1.27	0.65	4.19E-05
<b>Cambio de domicilio no reportado al mismo municipio</b>						
Rural estable	4.16	3.86	4.45	0.30	0.15	2.31E-06
Rural disperso atractor	5.97	5.56	6.38	0.41	0.21	4.40E-06
Promedio	6.04	5.60	6.48	0.44	0.22	5.00E-06
Urbano concentrado expulsor	2.85	2.44	3.26	0.41	0.21	4.37E-06
Urbano expulsor	4.22	3.84	4.60	0.38	0.19	3.78E-06
Urbano atractor	7.72	7.44	8.01	0.29	0.15	2.15E-06
Urbano altamente atractor	10.25	9.18	11.32	1.07	0.55	2.97E-05
<b>Cambio de domicilio no reportado a otro municipio dentro del mismo estado</b>						
Rural estable	1.80	1.61	2.00	0.20	0.10	9.99E-07
Rural disperso atractor	2.12	1.89	2.35	0.23	0.12	1.34E-06
Promedio	1.65	1.41	1.89	0.24	0.12	1.48E-06
Urbano concentrado expulsor	3.62	3.11	4.12	0.50	0.26	6.53E-06
Urbano expulsor	2.45	2.13	2.76	0.32	0.16	2.66E-06
Urbano atractor	1.88	1.73	2.03	0.15	0.08	5.89E-07
Urbano altamente atractor	1.37	1.04	1.71	0.33	0.17	2.91E-06
<b>Cambio de domicilio no reportado a otro estado</b>						
Rural estable	1.32	1.14	1.49	0.17	0.09	7.56E-07
Rural disperso atractor	1.46	1.27	1.64	0.19	0.09	8.94E-07
Promedio	1.08	0.89	1.26	0.18	0.09	8.80E-07
Urbano concentrado expulsor	1.56	1.24	1.87	0.32	0.16	2.59E-06
Urbano expulsor	1.22	1.00	1.44	0.22	0.11	1.24E-06
Urbano atractor	1.04	0.94	1.13	0.10	0.05	2.56E-07
Urbano altamente atractor	2.11	1.66	2.57	0.46	0.23	5.39E-06

Cuadro 10. Indicadores referidos a la población de 18 años o más por tipo de distrito, 2018

Tipo de distrito	Estimación del indicador %	Intervalo de confianza (95%)		Precisión %	Error estándar %	Error cuadrático medio
		Límite inferior	Límite superior			
<b>Cambio de domicilio no reportado a otro país</b>						
Rural estable	1.17	0.98	1.37	0.19	0.10	9.69E-07
Rural disperso atractor	2.16	1.90	2.42	0.26	0.13	1.74E-06
Promedio	0.81	0.65	0.97	0.16	0.08	6.52E-07
Urbano concentrado expulsor	0.45	0.28	0.62	0.17	0.09	7.32E-07
Urbano expulsor	0.56	0.42	0.71	0.14	0.07	5.22E-07
Urbano atractor	1.64	1.51	1.77	0.13	0.07	4.56E-07
Urbano altamente atractor	0.86	0.55	1.17	0.31	0.16	2.44E-06
<b>Destino del cambio no especificado</b>						
Rural estable	1.86	1.66	2.06	0.20	0.10	1.07E-06
Rural disperso atractor	3.03	2.72	3.34	0.31	0.16	2.49E-06
Promedio	6.07	5.58	6.56	0.49	0.25	6.21E-06
Urbano concentrado expulsor	7.91	7.21	8.61	0.70	0.36	1.28E-05
Urbano expulsor	9.12	8.48	9.75	0.63	0.32	1.05E-05
Urbano atractor	6.49	6.19	6.78	0.30	0.15	2.28E-06
Urbano altamente atractor	10.42	9.37	11.47	1.05	0.54	2.87E-05
<b>Fallecidos con registro electoral</b>						
Rural estable	0.99	0.86	1.12	0.13	0.06	4.12E-07
Rural disperso atractor	1.01	0.86	1.15	0.15	0.08	5.66E-07
Promedio	0.59	0.47	0.71	0.12	0.06	3.56E-07
Urbano concentrado expulsor	1.05	0.83	1.28	0.23	0.11	1.32E-06
Urbano expulsor	0.85	0.67	1.02	0.17	0.09	7.65E-07
Urbano atractor	0.71	0.64	0.79	0.08	0.04	1.47E-07
Urbano altamente atractor	0.27	0.13	0.41	0.14	0.07	5.22E-07
<b>Reconocidos que no han vivido en el domicilio</b>						
Rural estable	0.11	0.06	0.15	0.05	0.02	5.71E-08
Rural disperso atractor	0.20	0.14	0.27	0.07	0.03	1.13E-07
Promedio	0.19	0.12	0.26	0.07	0.04	1.28E-07
Urbano concentrado expulsor	0.49	0.32	0.66	0.17	0.09	7.78E-07
Urbano expulsor	0.37	0.25	0.49	0.12	0.06	3.56E-07
Urbano atractor	0.43	0.36	0.49	0.07	0.03	1.11E-07
Urbano altamente atractor	0.61	0.37	0.85	0.24	0.12	1.44E-06
<b>Suspendidos de derechos políticos</b>						
Rural estable	0.04	0.01	0.07	0.03	0.01	2.03E-08
Rural disperso atractor	0.04	0.01	0.07	0.03	0.02	2.29E-08
Promedio	0.02	0.00	0.04	0.02	0.01	1.09E-08
Urbano concentrado expulsor	0.03	0.00	0.07	0.04	0.02	4.20E-08
Urbano expulsor	0.02	0.00	0.05	0.03	0.02	2.27E-08
Urbano atractor	0.03	0.01	0.04	0.02	0.01	6.30E-09
Urbano altamente atractor	0.03	0.00	0.08	0.05	0.03	6.58E-08
<b>Residentes con domicilio mal ubicado</b>						
Rural estable	0.28	0.17	0.40	0.12	0.06	3.55E-07
Rural disperso atractor	0.32	0.22	0.42	0.10	0.05	2.52E-07
Promedio	0.75	0.58	0.92	0.17	0.09	7.24E-07
Urbano concentrado expulsor	1.33	1.05	1.61	0.28	0.14	2.06E-06
Urbano expulsor	1.37	1.11	1.63	0.26	0.13	1.77E-06
Urbano atractor	0.50	0.42	0.59	0.08	0.04	1.78E-07
Urbano altamente atractor	0.63	0.42	0.84	0.21	0.11	1.14E-06

**Resultados Nacionales**  
**Indicador referido a: Ciudadanos en Lista Nominal**

**Cuadro 10. Indicadores referidos a la población de 18 años o más por tipo de distrito, 2018**

Tipo de distrito	Estimación del indicador %	Intervalo de confianza (95%)		Precisión %	Error estándar %	Error cuadrático medio
		Límite inferior	Límite superior			
<b>Otra causa de no residencia en el domicilio de registro</b>						
Rural estable	0.13	0.08	0.18	0.05	0.03	6.69E-08
Rural disperso atractor	0.32	0.22	0.42	0.10	0.05	2.54E-07
Promedio	0.27	0.15	0.38	0.11	0.06	3.42E-07
Urbano concentrado expulsor	0.19	0.09	0.29	0.10	0.05	2.66E-07
Urbano expulsor	0.54	0.38	0.70	0.16	0.08	6.84E-07
Urbano atractor	0.45	0.38	0.52	0.07	0.04	1.24E-07
Urbano altamente atractor	0.28	0.11	0.45	0.17	0.09	7.89E-07
<b>Causa de no residencia no especificada</b>						
Rural estable	0.66	0.54	0.79	0.13	0.06	4.19E-07
Rural disperso atractor	1.04	0.88	1.20	0.16	0.08	6.39E-07
Promedio	1.50	1.26	1.73	0.24	0.12	1.45E-06
Urbano concentrado expulsor	2.12	1.75	2.49	0.37	0.19	3.59E-06
Urbano expulsor	1.98	1.66	2.30	0.32	0.16	2.70E-06
Urbano atractor	2.24	2.07	2.40	0.17	0.08	7.12E-07
Urbano altamente atractor	4.12	3.49	4.74	0.63	0.32	1.02E-05
<b>Error en la sección del registro electoral</b>						
Rural estable	0.37	0.23	0.50	0.13	0.07	4.52E-07
Rural disperso atractor	0.40	0.29	0.51	0.11	0.06	3.18E-07
Promedio	1.01	0.78	1.25	0.23	0.12	1.41E-06
Urbano concentrado expulsor	1.86	1.52	2.20	0.34	0.17	2.96E-06
Urbano expulsor	1.77	1.47	2.08	0.31	0.16	2.48E-06
Urbano atractor	0.71	0.62	0.81	0.10	0.05	2.44E-07
Urbano altamente atractor	1.00	0.69	1.30	0.31	0.16	2.47E-06
<b>Ciudadanos no reconocidos con registro electoral</b>						
Rural estable	1.15	0.99	1.31	0.16	0.08	6.56E-07
Rural disperso atractor	1.71	1.49	1.92	0.22	0.11	1.22E-06
Promedio	2.01	1.73	2.30	0.28	0.14	2.09E-06
Urbano concentrado expulsor	3.02	2.60	3.45	0.43	0.22	4.75E-06
Urbano expulsor	2.61	2.23	2.98	0.37	0.19	3.65E-06
Urbano atractor	2.86	2.67	3.05	0.19	0.10	9.42E-07
Urbano altamente atractor	4.78	4.08	5.48	0.70	0.36	1.28E-05
<b>Ciudadanos no reconocidos y el domicilio es vivienda habitada</b>						
Rural estable	0.45	0.36	0.55	0.10	0.05	2.54E-07
Rural disperso atractor	0.74	0.60	0.88	0.14	0.07	5.21E-07
Promedio	1.15	0.95	1.34	0.20	0.10	9.93E-07
Urbano concentrado expulsor	1.88	1.52	2.23	0.35	0.18	3.21E-06
Urbano expulsor	1.68	1.38	1.97	0.30	0.15	2.30E-06
Urbano atractor	1.69	1.55	1.83	0.14	0.07	5.19E-07
Urbano altamente atractor	4.02	3.39	4.65	0.63	0.32	1.03E-05
<b>Ciudadanos no reconocidos y el domicilio es predio no habitado</b>						
Rural estable	0.27	0.19	0.35	0.08	0.04	1.65E-07
Rural disperso atractor	0.38	0.29	0.47	0.09	0.05	2.11E-07
Promedio	0.44	0.31	0.57	0.13	0.07	4.36E-07
Urbano concentrado expulsor	0.40	0.25	0.55	0.15	0.08	6.03E-07
Urbano expulsor	0.45	0.32	0.58	0.13	0.07	4.69E-07
Urbano atractor	0.69	0.60	0.78	0.09	0.05	2.12E-07
Urbano altamente atractor	0.43	0.22	0.63	0.20	0.10	1.08E-06

Cuadro 10. Indicadores referidos a la población de 18 años o más por tipo de distrito, 2018

Tipo de distrito	Estimación del indicador %	Intervalo de confianza (95%)		Precisión %	Error estándar %	Error cuadrático medio
		Límite inferior	Límite superior			
<b>Domicilios no localizados de los ciudadanos con registro electoral</b>						
Rural estable	0.44	0.34	0.54	0.10	0.05	2.48E-07
Rural disperso atractor	0.61	0.48	0.75	0.14	0.07	4.95E-07
Promedio	0.45	0.29	0.61	0.16	0.08	6.71E-07
Urbano concentrado expulsor	0.78	0.52	1.05	0.26	0.14	1.83E-06
Urbano expulsor	0.50	0.32	0.67	0.18	0.09	8.05E-07
Urbano atractor	0.52	0.44	0.60	0.08	0.04	1.72E-07
Urbano altamente atractor	0.34	0.13	0.54	0.21	0.11	1.12E-06
<b>Residentes habituales ausentes al momento de la entrevista</b>						
Rural estable	37.92	37.04	38.80	0.88	0.45	2.00E-05
Rural disperso atractor	37.42	36.45	38.40	0.98	0.50	2.49E-05
Promedio	38.25	37.23	39.27	1.02	0.52	2.71E-05
Urbano concentrado expulsor	38.93	37.62	40.24	1.31	0.67	4.47E-05
Urbano expulsor	41.38	40.22	42.54	1.16	0.59	3.52E-05
Urbano atractor	37.90	37.29	38.50	0.60	0.31	9.53E-06
Urbano altamente atractor	32.57	30.65	34.49	1.92	0.98	9.56E-05
<b>Causa de ausencia: estaba trabajando</b>						
Rural estable	30.13	29.31	30.96	0.82	0.42	1.75E-05
Rural disperso atractor	28.16	27.25	29.07	0.91	0.46	2.15E-05
Promedio	30.33	29.40	31.26	0.93	0.47	2.24E-05
Urbano concentrado expulsor	28.74	27.49	30.00	1.25	0.64	4.09E-05
Urbano expulsor	32.07	30.96	33.18	1.11	0.57	3.20E-05
Urbano atractor	29.34	28.78	29.91	0.56	0.29	8.17E-06
Urbano altamente atractor	24.62	22.84	26.40	1.78	0.91	8.26E-05
<b>Causa de ausencia: estaba estudiando</b>						
Rural estable	2.48	2.27	2.70	0.22	0.11	1.21E-06
Rural disperso atractor	2.53	2.29	2.77	0.24	0.12	1.50E-06
Promedio	2.77	2.48	3.05	0.28	0.14	2.09E-06
Urbano concentrado expulsor	2.55	2.13	2.97	0.42	0.21	4.59E-06
Urbano expulsor	2.69	2.37	3.01	0.32	0.16	2.67E-06
Urbano atractor	2.26	2.11	2.41	0.15	0.08	5.71E-07
Urbano altamente atractor	1.73	1.34	2.13	0.40	0.20	4.10E-06
<b>Causa de ausencia: de vacaciones o viaje</b>						
Rural estable	2.77	2.52	3.02	0.25	0.13	1.59E-06
Rural disperso atractor	4.09	3.74	4.44	0.35	0.18	3.19E-06
Promedio	2.52	2.25	2.80	0.27	0.14	1.93E-06
Urbano concentrado expulsor	4.42	3.89	4.94	0.52	0.27	7.15E-06
Urbano expulsor	2.98	2.60	3.36	0.38	0.19	3.69E-06
Urbano atractor	3.26	3.07	3.45	0.19	0.10	9.12E-07
Urbano altamente atractor	3.61	3.06	4.17	0.56	0.28	8.12E-06
<b>Causa de ausencia: estaba enfermo u hospitalizado</b>						
Rural estable	0.81	0.68	0.93	0.13	0.06	4.16E-07
Rural disperso atractor	0.90	0.76	1.04	0.14	0.07	5.20E-07
Promedio	0.72	0.58	0.86	0.14	0.07	5.00E-07
Urbano concentrado expulsor	0.99	0.74	1.25	0.25	0.13	1.68E-06
Urbano expulsor	0.59	0.44	0.73	0.15	0.08	5.70E-07
Urbano atractor	0.66	0.58	0.74	0.08	0.04	1.59E-07
Urbano altamente atractor	0.49	0.29	0.69	0.20	0.10	1.00E-06

**Resultados Nacionales**  
**Indicador referido a: Ciudadanos en Lista Nominal**

**Cuadro 10. Indicadores referidos a la población de 18 años o más por tipo de distrito, 2018**

Tipo de distrito	Estimación del indicador %	Intervalo de confianza (95%)		Precisión %	Error estándar %	Error cuadrático medio
		Límite inferior	Límite superior			
<b>Causa de ausencia: de visita o cuidando un familiar</b>						
Rural estable	0.71	0.60	0.83	0.11	0.06	3.32E-07
Rural disperso atractor	0.74	0.61	0.88	0.13	0.07	4.55E-07
Promedio	0.60	0.46	0.74	0.14	0.07	4.96E-07
Urbano concentrado expulsor	0.84	0.59	1.09	0.25	0.13	1.62E-06
Urbano expulsor	0.77	0.59	0.95	0.18	0.09	8.15E-07
Urbano atractor	0.60	0.53	0.68	0.08	0.04	1.54E-07
Urbano altamente atractor	0.45	0.23	0.66	0.22	0.11	1.23E-06
<b>Causa de ausencia: otra causa</b>						
Rural estable	0.88	0.73	1.04	0.16	0.08	6.38E-07
Rural disperso atractor	0.83	0.68	0.98	0.15	0.08	5.74E-07
Promedio	1.05	0.87	1.23	0.18	0.09	8.38E-07
Urbano concentrado expulsor	0.94	0.69	1.20	0.25	0.13	1.68E-06
Urbano expulsor	1.19	0.96	1.43	0.23	0.12	1.42E-06
Urbano atractor	1.32	1.19	1.45	0.13	0.07	4.35E-07
Urbano altamente atractor	1.15	0.79	1.50	0.35	0.18	3.22E-06
<b>Causa de ausencia: no sabe</b>						
Rural estable	0.13	0.07	0.18	0.06	0.03	8.17E-08
Rural disperso atractor	0.17	0.10	0.25	0.08	0.04	1.60E-07
Promedio	0.26	0.17	0.35	0.09	0.04	2.02E-07
Urbano concentrado expulsor	0.44	0.28	0.60	0.16	0.08	6.31E-07
Urbano expulsor	1.09	0.83	1.34	0.26	0.13	1.71E-06
Urbano atractor	0.45	0.37	0.54	0.08	0.04	1.76E-07
Urbano altamente atractor	0.52	0.27	0.76	0.24	0.12	1.55E-06
<b>Lugar en el que estudian o trabajan: mismo municipio</b>						
Rural estable	15.17	14.50	15.83	0.66	0.34	1.14E-05
Rural disperso atractor	17.69	16.89	18.49	0.80	0.41	1.66E-05
Promedio	18.27	17.41	19.13	0.86	0.44	1.93E-05
Urbano concentrado expulsor	11.28	10.39	12.18	0.90	0.46	2.09E-05
Urbano expulsor	18.34	17.33	19.35	1.01	0.51	2.65E-05
Urbano atractor	22.32	21.79	22.84	0.53	0.27	7.29E-06
Urbano altamente atractor	16.96	15.44	18.49	1.52	0.78	6.05E-05
<b>Lugar en el que estudian o trabajan: otro municipio de la entidad</b>						
Rural estable	11.50	10.91	12.08	0.59	0.30	8.92E-06
Rural disperso atractor	8.31	7.70	8.92	0.61	0.31	9.61E-06
Promedio	9.18	8.51	9.84	0.67	0.34	1.15E-05
Urbano concentrado expulsor	10.08	9.20	10.96	0.88	0.45	2.01E-05
Urbano expulsor	8.34	7.65	9.03	0.69	0.35	1.25E-05
Urbano atractor	4.91	4.64	5.17	0.26	0.13	1.81E-06
Urbano altamente atractor	4.72	3.89	5.54	0.83	0.42	1.78E-05
<b>Lugar en el que estudian o trabajan: otra entidad</b>						
Rural estable	4.23	3.85	4.60	0.37	0.19	3.59E-06
Rural disperso atractor	2.71	2.43	2.99	0.28	0.14	2.04E-06
Promedio	3.07	2.71	3.43	0.36	0.18	3.39E-06
Urbano concentrado expulsor	4.36	3.83	4.90	0.53	0.27	7.35E-06
Urbano expulsor	3.24	2.80	3.68	0.44	0.22	5.02E-06
Urbano atractor	1.45	1.32	1.57	0.12	0.06	3.90E-07
Urbano altamente atractor	1.31	0.93	1.68	0.38	0.19	3.71E-06

Cuadro 10. Indicadores referidos a la población de 18 años o más por tipo de distrito, 2018

Tipo de distrito	Estimación del indicador %	Intervalo de confianza (95%)		Precisión %	Error estándar %	Error cuadrático medio
		Límite inferior	Límite superior			
<b>Lugar en el que estudian o trabajan: fuera del país</b>						
Rural estable	1.09	0.92	1.27	0.17	0.09	7.93E-07
Rural disperso atractor	1.21	0.99	1.44	0.22	0.11	1.30E-06
Promedio	0.22	0.13	0.32	0.09	0.05	2.18E-07
Urbano concentrado expulsor	0.26	0.13	0.39	0.13	0.07	4.23E-07
Urbano expulsor	0.12	0.05	0.18	0.06	0.03	1.09E-07
Urbano atractor	0.74	0.63	0.85	0.11	0.06	3.15E-07
Urbano altamente atractor	0.33	0.17	0.49	0.16	0.08	6.37E-07
<b>Lugar en el que estudian o trabajan: no especificó lugar</b>						
Rural estable	0.63	0.49	0.78	0.15	0.07	5.60E-07
Rural disperso atractor	0.76	0.61	0.91	0.15	0.08	5.80E-07
Promedio	2.36	1.98	2.74	0.38	0.19	3.74E-06
Urbano concentrado expulsor	5.30	4.63	5.97	0.67	0.34	1.16E-05
Urbano expulsor	4.73	4.13	5.32	0.60	0.30	9.24E-06
Urbano atractor	2.20	2.00	2.40	0.20	0.10	1.04E-06
Urbano altamente atractor	3.04	2.08	3.99	0.96	0.49	2.38E-05
<b>Tiempo de ausencia: regresa diario</b>						
Rural estable	13.38	12.72	14.03	0.66	0.33	1.12E-05
Rural disperso atractor	16.73	15.91	17.55	0.82	0.42	1.75E-05
Promedio	23.65	22.63	24.67	1.02	0.52	2.71E-05
Urbano concentrado expulsor	26.14	24.90	27.37	1.24	0.63	3.97E-05
Urbano expulsor	30.29	29.18	31.39	1.10	0.56	3.15E-05
Urbano atractor	25.24	24.68	25.80	0.56	0.29	8.16E-06
Urbano altamente atractor	20.05	18.41	21.70	1.65	0.84	7.06E-05
<b>Tiempo de ausencia: de un día a un mes</b>						
Rural estable	13.40	12.77	14.03	0.63	0.32	1.03E-05
Rural disperso atractor	12.02	11.32	12.72	0.70	0.36	1.28E-05
Promedio	8.72	8.13	9.32	0.60	0.31	9.31E-06
Urbano concentrado expulsor	6.16	5.50	6.81	0.66	0.34	1.13E-05
Urbano expulsor	4.41	3.94	4.88	0.47	0.24	5.71E-06
Urbano atractor	6.39	6.09	6.69	0.30	0.15	2.29E-06
Urbano altamente atractor	5.98	5.11	6.86	0.87	0.45	1.99E-05
<b>Tiempo de ausencia: de uno a seis meses</b>						
Rural estable	6.38	5.92	6.84	0.46	0.23	5.50E-06
Rural disperso atractor	3.82	3.46	4.19	0.37	0.19	3.50E-06
Promedio	1.69	1.44	1.93	0.25	0.13	1.57E-06
Urbano concentrado expulsor	2.30	1.90	2.71	0.40	0.21	4.22E-06
Urbano expulsor	1.58	1.31	1.86	0.28	0.14	1.99E-06
Urbano atractor	1.67	1.53	1.81	0.14	0.07	4.89E-07
Urbano altamente atractor	1.00	0.71	1.30	0.29	0.15	2.20E-06
<b>Tiempo de ausencia: más de seis meses y menos de un año</b>						
Rural estable	0.39	0.30	0.48	0.09	0.05	2.10E-07
Rural disperso atractor	0.31	0.22	0.40	0.09	0.05	2.14E-07
Promedio	0.11	0.05	0.16	0.06	0.03	8.53E-08
Urbano concentrado expulsor	0.05	0.00	0.10	0.05	0.02	6.09E-08
Urbano expulsor	0.04	0.00	0.07	0.03	0.02	3.15E-08
Urbano atractor	0.11	0.08	0.15	0.04	0.02	3.66E-08
Urbano altamente atractor	0.00	0.00	0.00	0.00	0.00	0.00E+00



**Resultados Nacionales**  
**Indicador referido a: Ciudadanos en Lista Nominal**

**Cuadro 10. Indicadores referidos a la población de 18 años o más por tipo de distrito, 2018**

Tipo de distrito	Estimación del indicador %	Intervalo de confianza (95%)		Precisión %	Error estándar %	Error cuadrático medio
		Límite inferior	Límite superior			
<b>Tiempo de ausencia: un año o más</b>						
Rural estable	1.02	0.84	1.19	0.17	0.09	7.91E-07
Rural disperso atractor	0.60	0.44	0.77	0.17	0.09	7.35E-07
Promedio	0.14	0.07	0.20	0.07	0.03	1.11E-07
Urbano concentrado expulsor	0.05	0.00	0.11	0.06	0.03	8.28E-08
Urbano expulsor	0.07	0.02	0.13	0.05	0.03	7.08E-08
Urbano atractor	0.31	0.25	0.37	0.06	0.03	9.60E-08
Urbano altamente atractor	0.07	0.00	0.14	0.07	0.04	1.34E-07
<b>Tiempo de ausencia no especificado</b>						
Rural estable	3.37	3.02	3.72	0.35	0.18	3.19E-06
Rural disperso atractor	3.93	3.52	4.35	0.41	0.21	4.48E-06
Promedio	3.95	3.48	4.42	0.47	0.24	5.84E-06
Urbano concentrado expulsor	4.23	3.62	4.83	0.60	0.31	9.52E-06
Urbano expulsor	4.99	4.40	5.59	0.60	0.30	9.26E-06
Urbano atractor	4.18	3.90	4.46	0.28	0.14	2.03E-06
Urbano altamente atractor	5.46	4.47	6.45	0.99	0.51	2.56E-05



**Resultados por sexo y edad**  
**Indicador referido a: Ciudadanos en Lista Nominal**

**5.1.6 Resultados por sexo y edad**

**Cuadro 11. Residentes en la sección de registro por sexo y edad, 2018**

Grupo Quinquenal	Estimación del indicador %	Intervalo de confianza (95%)		Precisión %	Error estándar %	Error cuadrático medio
		Límite inferior	Límite superior			
Nacional	87.68	87.46	87.90	0.22	0.11	1.29E-06
18-19	92.41	91.65	93.18	0.77	0.39	1.54E-05
20-24	85.65	85.04	86.27	0.61	0.31	9.82E-06
25-29	82.03	81.37	82.70	0.66	0.34	1.14E-05
30-34	84.61	83.93	85.29	0.68	0.35	1.19E-05
35-39	86.37	85.73	87.01	0.64	0.33	1.08E-05
40-44	88.01	87.37	88.65	0.64	0.33	1.07E-05
45-49	89.86	89.26	90.46	0.60	0.31	9.39E-06
50-54	90.29	89.65	90.93	0.64	0.33	1.06E-05
55-59	92.06	91.43	92.69	0.63	0.32	1.03E-05
60-64	91.90	91.19	92.60	0.70	0.36	1.28E-05
65-69	91.99	91.18	92.80	0.81	0.41	1.70E-05
70-74	91.59	90.65	92.54	0.95	0.48	2.34E-05
75-79	90.46	89.29	91.64	1.18	0.60	3.60E-05
80 y más	82.87	81.53	84.21	1.34	0.69	4.70E-05
<b>Hombres</b>	<b>86.91</b>	<b>86.60</b>	<b>87.23</b>	<b>0.32</b>	<b>0.16</b>	<b>2.59E-06</b>
18-19	93.12	92.08	94.16	1.04	0.53	2.81E-05
20-24	86.68	85.84	87.53	0.85	0.43	1.87E-05
25-29	81.94	80.99	82.89	0.95	0.49	2.36E-05
30-34	83.35	82.35	84.36	1.01	0.51	2.64E-05
35-39	84.73	83.74	85.73	1.00	0.51	2.59E-05
40-44	86.67	85.69	87.65	0.98	0.50	2.49E-05
45-49	88.72	87.79	89.64	0.92	0.47	2.23E-05
50-54	88.97	87.99	89.96	0.98	0.50	2.51E-05
55-59	91.09	90.12	92.06	0.97	0.49	2.44E-05
60-64	91.24	90.18	92.31	1.06	0.54	2.94E-05
65-69	91.32	90.11	92.54	1.21	0.62	3.84E-05
70-74	90.27	88.82	91.72	1.45	0.74	5.46E-05
75-79	88.75	86.85	90.64	1.89	0.97	9.32E-05
80 y más	80.94	78.80	83.08	2.14	1.09	1.19E-04
<b>Mujeres</b>	<b>88.39</b>	<b>88.10</b>	<b>88.67</b>	<b>0.29</b>	<b>0.15</b>	<b>2.12E-06</b>
18-19	91.69	90.55	92.84	1.15	0.58	3.41E-05
20-24	84.64	83.74	85.55	0.90	0.46	2.12E-05
25-29	82.13	81.19	83.07	0.94	0.48	2.30E-05
30-34	85.77	84.86	86.68	0.91	0.46	2.14E-05
35-39	87.87	87.03	88.71	0.84	0.43	1.83E-05
40-44	89.23	88.40	90.07	0.84	0.43	1.82E-05
45-49	90.83	90.06	91.61	0.78	0.40	1.57E-05
50-54	91.45	90.61	92.28	0.83	0.43	1.81E-05
55-59	92.91	92.08	93.74	0.83	0.42	1.79E-05
60-64	92.46	91.52	93.40	0.94	0.48	2.29E-05
65-69	92.60	91.53	93.67	1.07	0.55	2.99E-05
70-74	92.82	91.60	94.04	1.22	0.62	3.86E-05
75-79	91.99	90.56	93.41	1.43	0.73	5.30E-05
80 y más	84.38	82.67	86.09	1.71	0.87	7.60E-05

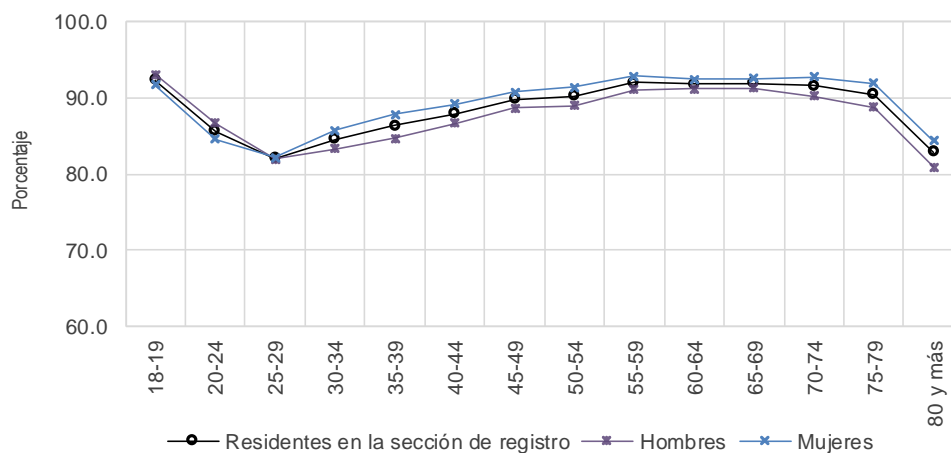

**Cuadro 12. Residentes en el domicilio de registro por sexo y edad, 2018**

Grupo Quinquenal	Estimación del indicador %	Intervalo de confianza (95%)		Precisión %	Error estándar %	Error cuadrático medio
		Límite inferior	Límite superior			
Nacional	80.15	79.88	80.41	0.26	0.13	1.79E-06
18-19	87.40	86.46	88.35	0.95	0.48	2.34E-05
20-24	77.19	76.48	77.89	0.71	0.36	1.30E-05
25-29	72.13	71.39	72.88	0.75	0.38	1.45E-05
30-34	74.80	74.03	75.58	0.78	0.40	1.57E-05
35-39	77.59	76.84	78.33	0.75	0.38	1.46E-05
40-44	79.77	79.01	80.52	0.76	0.39	1.49E-05
45-49	82.46	81.71	83.21	0.75	0.38	1.46E-05
50-54	84.03	83.26	84.80	0.77	0.39	1.53E-05
55-59	86.18	85.40	86.97	0.78	0.40	1.60E-05
60-64	87.18	86.34	88.01	0.83	0.42	1.80E-05
65-69	87.76	86.81	88.70	0.95	0.48	2.34E-05
70-74	87.71	86.61	88.80	1.10	0.56	3.12E-05
75-79	87.29	85.98	88.61	1.31	0.67	4.49E-05
80 y más	79.86	78.45	81.28	1.41	0.72	5.19E-05
Hombres	79.12	78.75	79.49	0.37	0.19	3.52E-06
18-19	88.45	87.16	89.73	1.28	0.66	4.29E-05
20-24	78.38	77.39	79.38	0.99	0.51	2.55E-05
25-29	72.17	71.11	73.23	1.06	0.54	2.92E-05
30-34	73.37	72.23	74.51	1.14	0.58	3.37E-05
35-39	75.36	74.24	76.49	1.13	0.58	3.32E-05
40-44	78.03	76.90	79.16	1.13	0.58	3.34E-05
45-49	80.78	79.66	81.90	1.12	0.57	3.26E-05
50-54	81.81	80.63	82.99	1.18	0.60	3.60E-05
55-59	85.10	83.91	86.28	1.18	0.60	3.64E-05
60-64	86.06	84.79	87.33	1.27	0.65	4.19E-05
65-69	86.75	85.32	88.17	1.42	0.73	5.28E-05
70-74	86.19	84.53	87.85	1.66	0.85	7.17E-05
75-79	85.84	83.79	87.90	2.05	1.05	1.10E-04
80 y más	78.02	75.79	80.25	2.23	1.14	1.30E-04
Mujeres	81.09	80.76	81.43	0.34	0.17	2.95E-06
18-19	86.35	84.94	87.76	1.41	0.72	5.19E-05
20-24	76.02	75.00	77.03	1.02	0.52	2.68E-05
25-29	72.10	71.04	73.16	1.06	0.54	2.91E-05
30-34	76.14	75.09	77.20	1.06	0.54	2.90E-05
35-39	79.67	78.66	80.68	1.01	0.52	2.67E-05
40-44	81.37	80.37	82.38	1.00	0.51	2.62E-05
45-49	83.91	82.92	84.90	0.99	0.50	2.55E-05
50-54	86.02	85.01	87.03	1.01	0.52	2.66E-05
55-59	87.13	86.09	88.18	1.05	0.54	2.86E-05
60-64	88.16	87.04	89.27	1.11	0.57	3.22E-05
65-69	88.69	87.42	89.97	1.28	0.65	4.24E-05
70-74	89.12	87.68	90.57	1.44	0.74	5.43E-05
75-79	88.57	86.91	90.24	1.66	0.85	7.22E-05
80 y más	81.31	79.51	83.11	1.80	0.92	8.42E-05

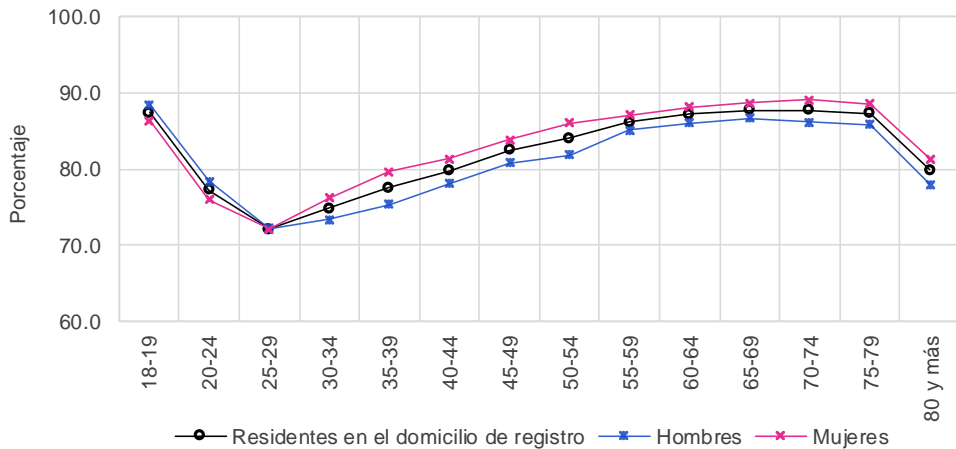

Resultados por sexo y edad  
Indicador referido a: Ciudadanos en Lista Nominal

Cuadro 13. Cambio de domicilio no reportado por sexo y edad, 2018

Grupo Quinquenal	Estimación del indicador %	Intervalo de confianza (95%)		Precisión %	Error estándar %	Error cuadrático medio
		Límite inferior	Límite superior			
Nacional	16.02	15.78	16.26	0.24	0.12	1.47E-06
18-19	10.25	9.39	11.12	0.86	0.44	1.94E-05
20-24	19.39	18.72	20.06	0.67	0.34	1.17E-05
25-29	23.88	23.17	24.59	0.71	0.36	1.33E-05
30-34	21.53	20.80	22.27	0.73	0.37	1.40E-05
35-39	18.89	18.18	19.60	0.71	0.36	1.30E-05
40-44	16.62	15.93	17.31	0.69	0.35	1.24E-05
45-49	14.51	13.81	15.20	0.69	0.35	1.25E-05
50-54	12.70	12.00	13.40	0.70	0.36	1.28E-05
55-59	10.47	9.78	11.16	0.69	0.35	1.24E-05
60-64	9.46	8.73	10.18	0.72	0.37	1.37E-05
65-69	8.50	7.69	9.31	0.81	0.41	1.71E-05
70-74	7.14	6.28	8.00	0.86	0.44	1.93E-05
75-79	6.03	5.09	6.97	0.94	0.48	2.30E-05
80 y más	7.00	6.10	7.90	0.90	0.46	2.10E-05
Hombres	16.57	16.24	16.90	0.33	0.17	2.90E-06
18-19	9.13	7.97	10.28	1.16	0.59	3.47E-05
20-24	17.89	16.97	18.81	0.92	0.47	2.19E-05
25-29	23.48	22.48	24.47	0.99	0.51	2.58E-05
30-34	22.54	21.47	23.61	1.07	0.55	2.97E-05
35-39	20.71	19.65	21.78	1.06	0.54	2.93E-05
40-44	17.99	16.95	19.03	1.04	0.53	2.82E-05
45-49	15.64	14.60	16.68	1.04	0.53	2.81E-05
50-54	14.15	13.08	15.21	1.06	0.54	2.95E-05
55-59	10.96	9.93	12.00	1.04	0.53	2.79E-05
60-64	9.83	8.75	10.90	1.08	0.55	3.02E-05
65-69	8.69	7.51	9.88	1.18	0.60	3.63E-05
70-74	7.67	6.38	8.96	1.29	0.66	4.33E-05
75-79	6.87	5.42	8.33	1.46	0.74	5.52E-05
80 y más	7.60	6.16	9.04	1.44	0.73	5.37E-05
Mujeres	15.52	15.21	15.82	0.31	0.16	2.45E-06
18-19	11.39	10.10	12.69	1.30	0.66	4.37E-05
20-24	20.86	19.89	21.83	0.97	0.49	2.45E-05
25-29	24.28	23.27	25.28	1.01	0.51	2.64E-05
30-34	20.59	19.60	21.58	0.99	0.50	2.54E-05
35-39	17.18	16.23	18.12	0.94	0.48	2.32E-05
40-44	15.35	14.43	16.28	0.92	0.47	2.22E-05
45-49	13.53	12.61	14.45	0.92	0.47	2.21E-05
50-54	11.40	10.48	12.33	0.92	0.47	2.22E-05
55-59	10.04	9.11	10.97	0.93	0.48	2.27E-05
60-64	9.13	8.15	10.11	0.98	0.50	2.48E-05
65-69	8.33	7.20	9.45	1.12	0.57	3.29E-05
70-74	6.64	5.49	7.79	1.15	0.59	3.43E-05
75-79	5.28	4.07	6.50	1.22	0.62	3.84E-05
80 y más	6.52	5.38	7.66	1.14	0.58	3.38E-05

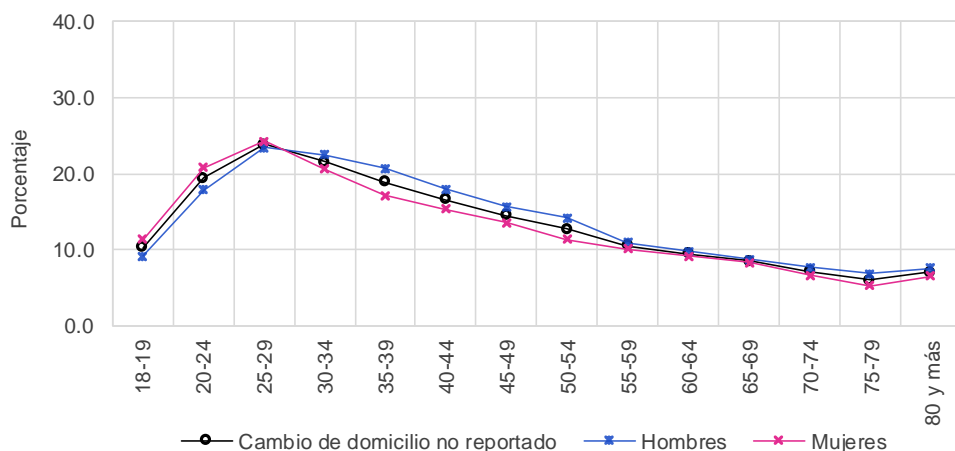

**Cuadro 14. Cambio de domicilio no reportado al mismo municipio por sexo y edad, 2018**

Grupo Quinquenal	Estimación del indicador %	Intervalo de confianza (95%)		Precisión %	Error estándar %	Error cuadrático medio
		Límite inferior	Límite superior			
Nacional	5.82	5.67	5.97	0.15	0.08	5.68E-07
18-19	4.11	3.56	4.66	0.55	0.28	7.87E-06
20-24	7.48	7.05	7.91	0.43	0.22	4.87E-06
25-29	8.90	8.45	9.35	0.45	0.23	5.35E-06
30-34	8.16	7.69	8.64	0.48	0.24	5.98E-06
35-39	7.16	6.71	7.62	0.46	0.23	5.42E-06
40-44	5.90	5.48	6.32	0.42	0.22	4.65E-06
45-49	5.23	4.82	5.64	0.41	0.21	4.44E-06
50-54	4.56	4.13	4.98	0.43	0.22	4.76E-06
55-59	2.91	2.54	3.27	0.36	0.19	3.44E-06
60-64	2.74	2.34	3.13	0.39	0.20	4.00E-06
65-69	2.73	2.26	3.20	0.47	0.24	5.77E-06
70-74	2.01	1.55	2.46	0.45	0.23	5.36E-06
75-79	1.71	1.21	2.21	0.50	0.25	6.43E-06
80 y más	2.19	1.70	2.69	0.50	0.25	6.43E-06
<b>Hombres</b>	<b>5.82</b>	<b>5.62</b>	<b>6.02</b>	<b>0.20</b>	<b>0.10</b>	<b>1.06E-06</b>
18-19	3.15	2.46	3.85	0.69	0.35	1.24E-05
20-24	6.50	5.93	7.08	0.58	0.29	8.62E-06
25-29	8.35	7.73	8.97	0.62	0.32	9.98E-06
30-34	8.28	7.59	8.98	0.70	0.36	1.27E-05
35-39	7.54	6.86	8.21	0.67	0.34	1.18E-05
40-44	6.09	5.47	6.71	0.62	0.32	9.97E-06
45-49	5.39	4.77	6.01	0.62	0.32	1.00E-05
50-54	5.30	4.62	5.97	0.68	0.35	1.19E-05
55-59	3.30	2.72	3.88	0.58	0.30	8.72E-06
60-64	2.72	2.15	3.29	0.57	0.29	8.45E-06
65-69	3.06	2.32	3.79	0.74	0.38	1.41E-05
70-74	2.13	1.45	2.81	0.68	0.35	1.20E-05
75-79	2.54	1.65	3.43	0.89	0.45	2.05E-05
80 y más	2.20	1.45	2.96	0.76	0.39	1.48E-05
<b>Mujeres</b>	<b>5.82</b>	<b>5.62</b>	<b>6.01</b>	<b>0.19</b>	<b>0.10</b>	<b>9.75E-07</b>
18-19	5.07	4.21	5.93	0.86	0.44	1.94E-05
20-24	8.44	7.79	9.09	0.65	0.33	1.10E-05
25-29	9.44	8.78	10.10	0.66	0.34	1.13E-05
30-34	8.05	7.40	8.70	0.65	0.33	1.10E-05
35-39	6.81	6.20	7.43	0.62	0.31	9.88E-06
40-44	5.73	5.14	6.31	0.58	0.30	8.79E-06
45-49	5.09	4.53	5.65	0.56	0.29	8.13E-06
50-54	3.89	3.34	4.44	0.55	0.28	7.87E-06
55-59	2.56	2.09	3.03	0.47	0.24	5.82E-06
60-64	2.75	2.21	3.30	0.55	0.28	7.75E-06
65-69	2.42	1.82	3.03	0.61	0.31	9.54E-06
70-74	1.90	1.29	2.50	0.61	0.31	9.53E-06
75-79	0.98	0.47	1.49	0.51	0.26	6.84E-06
80 y más	2.19	1.52	2.86	0.67	0.34	1.16E-05

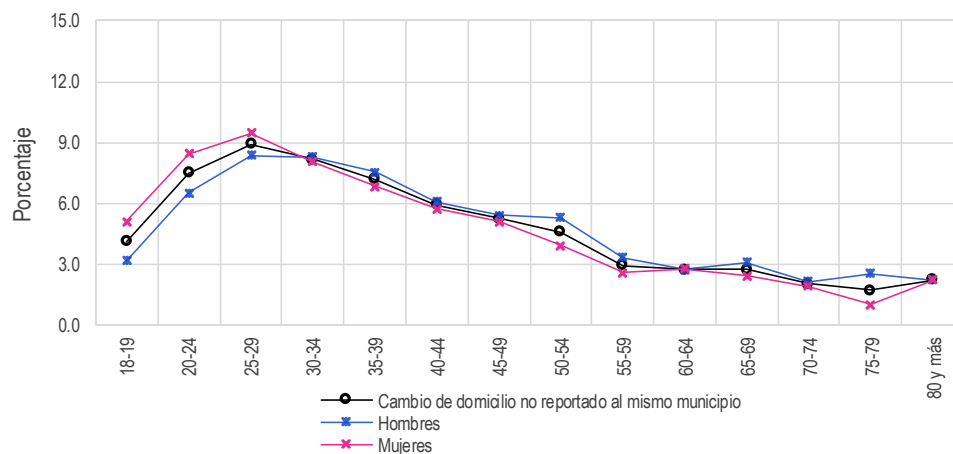

Resultados por sexo y edad  
Indicador referido a: Ciudadanos en Lista Nominal

**Cuadro 15. Cambio de domicilio no reportado a otro municipio dentro del mismo estado por sexo y edad, 2018**

Grupo Quinquenal	Estimación del indicador %	Intervalo de confianza (95%)		Precisión %	Error estándar %	Error cuadrático medio
		Límite inferior	Límite superior			
Nacional	2.07	1.97	2.16	0.09	0.05	2.33E-07
18-19	1.34	1.00	1.67	0.34	0.17	2.95E-06
20-24	2.98	2.69	3.27	0.29	0.15	2.18E-06
25-29	3.44	3.14	3.74	0.30	0.15	2.38E-06
30-34	2.82	2.51	3.13	0.31	0.16	2.46E-06
35-39	2.36	2.07	2.65	0.29	0.15	2.20E-06
40-44	1.99	1.72	2.25	0.27	0.14	1.86E-06
45-49	1.62	1.37	1.87	0.25	0.13	1.60E-06
50-54	1.36	1.11	1.62	0.25	0.13	1.68E-06
55-59	1.00	0.77	1.22	0.23	0.12	1.34E-06
60-64	1.14	0.86	1.42	0.28	0.14	2.01E-06
65-69	0.93	0.66	1.20	0.27	0.14	1.89E-06
70-74	0.70	0.42	0.99	0.29	0.15	2.12E-06
75-79	0.82	0.44	1.20	0.38	0.20	3.81E-06
80 y más	0.78	0.49	1.07	0.29	0.15	2.19E-06
Hombres	2.06	1.93	2.18	0.13	0.06	4.11E-07
18-19	1.17	0.72	1.62	0.45	0.23	5.26E-06
20-24	2.45	2.08	2.82	0.37	0.19	3.55E-06
25-29	3.28	2.86	3.69	0.42	0.21	4.48E-06
30-34	2.68	2.25	3.12	0.43	0.22	4.90E-06
35-39	2.73	2.27	3.18	0.45	0.23	5.33E-06
40-44	2.17	1.77	2.57	0.40	0.20	4.18E-06
45-49	1.81	1.42	2.20	0.39	0.20	3.99E-06
50-54	1.33	0.97	1.70	0.37	0.19	3.48E-06
55-59	1.15	0.79	1.52	0.36	0.19	3.46E-06
60-64	1.11	0.71	1.50	0.40	0.20	4.07E-06
65-69	0.97	0.58	1.36	0.39	0.20	4.01E-06
70-74	0.73	0.33	1.14	0.40	0.21	4.22E-06
75-79	0.94	0.34	1.54	0.60	0.30	9.30E-06
80 y más	0.88	0.41	1.35	0.47	0.24	5.73E-06
Mujeres	2.07	1.95	2.20	0.13	0.06	4.17E-07
18-19	1.51	1.01	2.01	0.50	0.26	6.51E-06
20-24	3.50	3.06	3.94	0.44	0.23	5.08E-06
25-29	3.60	3.16	4.05	0.44	0.23	5.14E-06
30-34	2.95	2.52	3.38	0.43	0.22	4.76E-06
35-39	2.02	1.66	2.38	0.36	0.18	3.42E-06
40-44	1.81	1.45	2.17	0.36	0.18	3.36E-06
45-49	1.45	1.13	1.77	0.32	0.16	2.71E-06
50-54	1.39	1.04	1.75	0.36	0.18	3.28E-06
55-59	0.86	0.58	1.14	0.28	0.14	2.06E-06
60-64	1.17	0.77	1.56	0.39	0.20	4.04E-06
65-69	0.90	0.53	1.27	0.37	0.19	3.57E-06
70-74	0.67	0.27	1.08	0.41	0.21	4.28E-06
75-79	0.71	0.22	1.20	0.49	0.25	6.23E-06
80 y más	0.69	0.33	1.06	0.36	0.19	3.45E-06

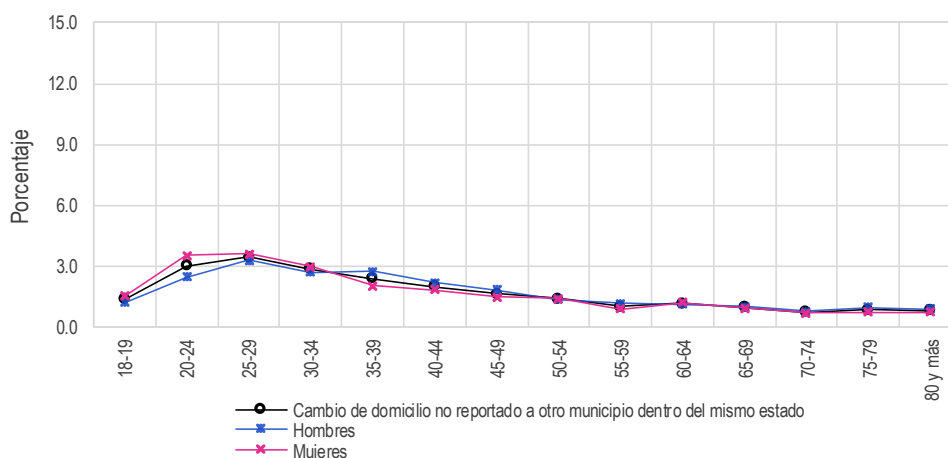

**Cuadro 16. Cambio de domicilio no reportado a otro estado por sexo y edad, 2018**

Grupo Quinquenal	Estimación del indicador %	Intervalo de confianza (95%)		Precisión %	Error estándar %	Error cuadrático medio
		Límite inferior	Límite superior			
Nacional	1.26	1.19	1.33	0.07	0.04	1.28E-07
18-19	1.02	0.74	1.29	0.28	0.14	2.02E-06
20-24	1.96	1.73	2.19	0.23	0.12	1.38E-06
25-29	2.06	1.82	2.30	0.24	0.12	1.47E-06
30-34	1.71	1.48	1.94	0.23	0.12	1.36E-06
35-39	1.35	1.14	1.56	0.21	0.11	1.15E-06
40-44	1.16	0.96	1.36	0.20	0.10	1.03E-06
45-49	0.79	0.62	0.96	0.17	0.09	7.46E-07
50-54	0.95	0.73	1.16	0.22	0.11	1.21E-06
55-59	0.67	0.48	0.86	0.19	0.10	9.18E-07
60-64	0.64	0.44	0.84	0.20	0.10	1.05E-06
65-69	0.39	0.19	0.58	0.20	0.10	1.01E-06
70-74	0.56	0.31	0.82	0.26	0.13	1.71E-06
75-79	0.39	0.15	0.64	0.25	0.13	1.57E-06
80 y más	0.67	0.35	0.98	0.31	0.16	2.52E-06
Hombres	1.32	1.22	1.42	0.10	0.05	2.59E-07
18-19	0.89	0.53	1.26	0.36	0.19	3.47E-06
20-24	1.73	1.42	2.03	0.30	0.15	2.39E-06
25-29	2.12	1.77	2.46	0.34	0.18	3.08E-06
30-34	1.95	1.59	2.30	0.36	0.18	3.30E-06
35-39	1.61	1.27	1.94	0.33	0.17	2.91E-06
40-44	1.33	1.02	1.65	0.32	0.16	2.62E-06
45-49	0.91	0.65	1.17	0.26	0.13	1.75E-06
50-54	1.02	0.71	1.34	0.31	0.16	2.55E-06
55-59	0.51	0.27	0.74	0.23	0.12	1.39E-06
60-64	0.65	0.36	0.94	0.29	0.15	2.18E-06
65-69	0.37	0.11	0.64	0.26	0.13	1.82E-06
70-74	0.73	0.32	1.14	0.41	0.21	4.42E-06
75-79	0.60	0.14	1.05	0.45	0.23	5.32E-06
80 y más	0.60	0.15	1.06	0.46	0.23	5.46E-06
Mujeres	1.19	1.10	1.28	0.09	0.05	2.18E-07
18-19	1.14	0.71	1.56	0.43	0.22	4.72E-06
20-24	2.18	1.83	2.53	0.35	0.18	3.14E-06
25-29	2.00	1.67	2.34	0.33	0.17	2.85E-06
30-34	1.49	1.19	1.78	0.30	0.15	2.27E-06
35-39	1.10	0.84	1.36	0.26	0.13	1.72E-06
40-44	1.00	0.76	1.25	0.25	0.13	1.59E-06
45-49	0.68	0.46	0.90	0.22	0.11	1.26E-06
50-54	0.87	0.60	1.15	0.28	0.14	1.99E-06
55-59	0.81	0.52	1.10	0.29	0.15	2.21E-06
60-64	0.63	0.35	0.90	0.27	0.14	1.96E-06
65-69	0.40	0.11	0.69	0.29	0.15	2.18E-06
70-74	0.41	0.10	0.73	0.31	0.16	2.56E-06
75-79	0.21	0.00	0.45	0.23	0.12	1.42E-06
80 y más	0.71	0.29	1.14	0.42	0.22	4.67E-06

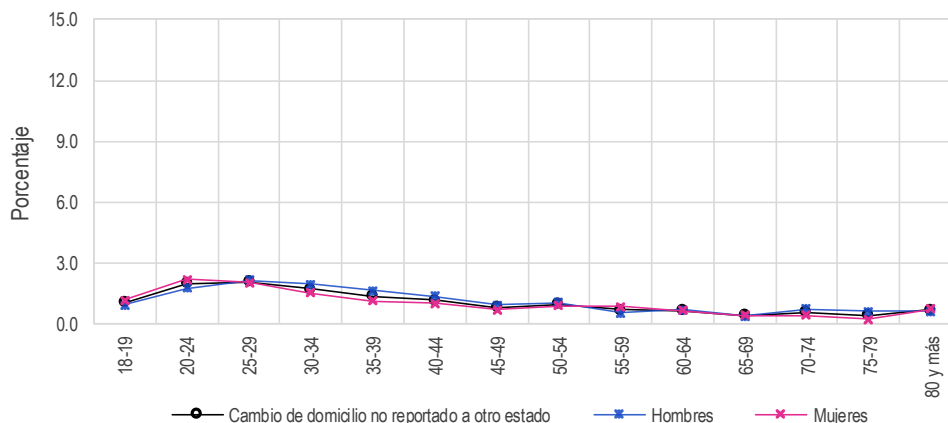



**Resultados por sexo y edad**  
**Indicador referido a: Ciudadanos en Lista Nominal**

**Cuadro 17. Cambio de domicilio no reportado a otro país por sexo y edad, 2018**

Grupo Quinquenal	Estimación del indicador %	Intervalo de confianza (95%)		Precisión %	Error estándar %	Error cuadrático medio
		Límite inferior	Límite superior			
Nacional	1.24	1.17	1.31	0.07	0.04	1.35E-07
18-19	0.44	0.26	0.62	0.18	0.09	8.46E-07
20-24	0.99	0.81	1.16	0.17	0.09	7.57E-07
25-29	1.75	1.53	1.96	0.22	0.11	1.23E-06
30-34	1.32	1.13	1.50	0.18	0.09	8.79E-07
35-39	1.29	1.09	1.49	0.20	0.10	1.05E-06
40-44	1.23	1.03	1.43	0.20	0.10	1.07E-06
45-49	1.31	1.10	1.53	0.22	0.11	1.22E-06
50-54	1.17	0.96	1.39	0.22	0.11	1.22E-06
55-59	1.30	1.06	1.54	0.24	0.12	1.48E-06
60-64	1.27	1.00	1.53	0.26	0.14	1.82E-06
65-69	1.40	1.07	1.73	0.33	0.17	2.84E-06
70-74	1.12	0.76	1.48	0.36	0.18	3.39E-06
75-79	0.83	0.49	1.17	0.34	0.17	2.99E-06
80 y más	0.91	0.59	1.24	0.32	0.16	2.68E-06
Hombres	1.44	1.34	1.55	0.11	0.06	3.11E-07
18-19	0.59	0.30	0.89	0.30	0.15	2.29E-06
20-24	1.39	1.10	1.68	0.29	0.15	2.20E-06
25-29	2.09	1.75	2.44	0.34	0.17	3.03E-06
30-34	1.71	1.40	2.01	0.30	0.15	2.37E-06
35-39	1.39	1.09	1.69	0.30	0.15	2.32E-06
40-44	1.54	1.22	1.87	0.33	0.17	2.78E-06
45-49	1.41	1.09	1.73	0.32	0.17	2.74E-06
50-54	1.28	0.95	1.61	0.33	0.17	2.82E-06
55-59	1.38	1.02	1.75	0.37	0.19	3.47E-06
60-64	1.27	0.88	1.65	0.38	0.20	3.85E-06
65-69	1.18	0.76	1.60	0.42	0.21	4.58E-06
70-74	1.02	0.56	1.47	0.45	0.23	5.35E-06
75-79	0.82	0.33	1.30	0.48	0.25	6.00E-06
80 y más	1.15	0.56	1.73	0.58	0.30	8.77E-06
Mujeres	1.05	0.97	1.14	0.08	0.04	1.81E-07
18-19	0.29	0.09	0.50	0.21	0.10	1.10E-06
20-24	0.59	0.42	0.76	0.17	0.09	7.49E-07
25-29	1.40	1.13	1.67	0.27	0.14	1.92E-06
30-34	0.96	0.74	1.17	0.22	0.11	1.25E-06
35-39	1.19	0.91	1.46	0.27	0.14	1.93E-06
40-44	0.94	0.70	1.19	0.24	0.12	1.55E-06
45-49	1.23	0.96	1.50	0.27	0.14	1.91E-06
50-54	1.08	0.79	1.37	0.29	0.15	2.16E-06
55-59	1.22	0.91	1.54	0.32	0.16	2.61E-06
60-64	1.27	0.91	1.63	0.36	0.18	3.31E-06
65-69	1.60	1.09	2.11	0.51	0.26	6.76E-06
70-74	1.22	0.70	1.74	0.52	0.26	6.96E-06
75-79	0.84	0.36	1.32	0.48	0.24	5.91E-06
80 y más	0.73	0.37	1.09	0.36	0.18	3.38E-06

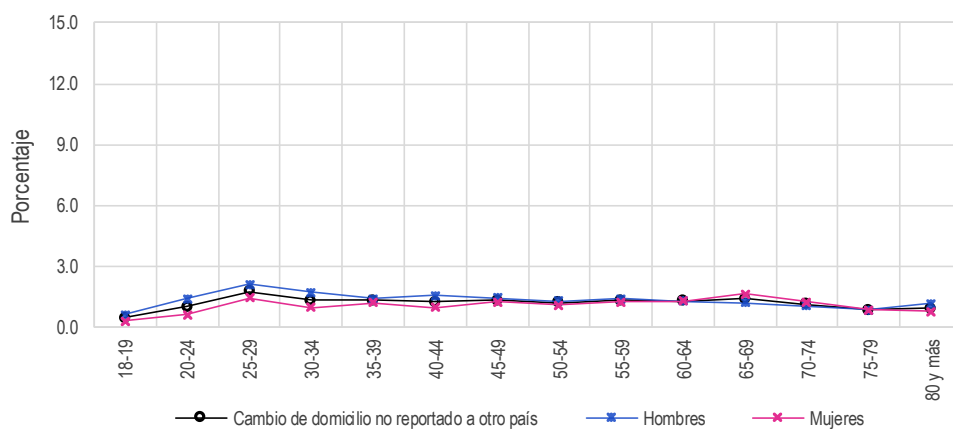

**Cuadro 18. Destino del cambio no especificado por sexo y edad, 2018**

Grupo Quinquenal	Estimación del indicador %	Intervalo de confianza (95%)		Precisión %	Error estándar %	Error cuadrático medio
		Límite inferior	Límite superior			
Nacional	5.64	5.48	5.80	0.16	0.08	6.77E-07
18-19	3.35	2.82	3.88	0.53	0.27	7.27E-06
20-24	5.99	5.58	6.40	0.41	0.21	4.35E-06
25-29	7.73	7.27	8.20	0.46	0.24	5.60E-06
30-34	7.52	7.03	8.01	0.49	0.25	6.23E-06
35-39	6.73	6.27	7.19	0.46	0.23	5.50E-06
40-44	6.34	5.89	6.80	0.45	0.23	5.35E-06
45-49	5.56	5.10	6.03	0.47	0.24	5.66E-06
50-54	4.67	4.22	5.11	0.45	0.23	5.19E-06
55-59	4.60	4.12	5.08	0.48	0.25	6.03E-06
60-64	3.67	3.19	4.15	0.48	0.24	5.94E-06
65-69	3.06	2.55	3.56	0.51	0.26	6.65E-06
70-74	2.74	2.18	3.30	0.56	0.28	8.09E-06
75-79	2.27	1.68	2.87	0.60	0.30	9.22E-06
80 y más	2.44	1.88	3.01	0.57	0.29	8.33E-06
Hombres	5.92	5.70	6.14	0.22	0.11	1.29E-05
18-19	3.32	2.59	4.05	0.73	0.37	1.39E-05
20-24	5.82	5.25	6.38	0.56	0.29	8.25E-06
25-29	7.64	6.98	8.29	0.66	0.33	1.12E-05
30-34	7.92	7.21	8.63	0.71	0.36	1.33E-05
35-39	7.45	6.76	8.14	0.69	0.35	1.24E-05
40-44	6.86	6.16	7.55	0.69	0.35	1.25E-05
45-49	6.12	5.41	6.82	0.70	0.36	1.29E-05
50-54	5.22	4.52	5.92	0.70	0.36	1.26E-05
55-59	4.62	3.92	5.31	0.70	0.36	1.27E-05
60-64	4.08	3.33	4.83	0.75	0.38	1.47E-05
65-69	3.12	2.40	3.84	0.72	0.37	1.34E-05
70-74	3.06	2.19	3.94	0.87	0.45	1.98E-05
75-79	1.98	1.16	2.79	0.82	0.42	1.73E-05
80 y más	2.76	1.82	3.70	0.94	0.48	2.30E-05
Mujeres	5.38	5.18	5.58	0.20	0.10	1.05E-06
18-19	3.38	2.62	4.15	0.77	0.39	1.53E-05
20-24	6.15	5.58	6.73	0.58	0.30	8.71E-06
25-29	7.83	7.18	8.47	0.65	0.33	1.09E-05
30-34	7.14	6.49	7.79	0.65	0.33	1.11E-05
35-39	6.05	5.43	6.68	0.62	0.32	1.00E-05
40-44	5.87	5.27	6.47	0.60	0.30	9.29E-06
45-49	5.08	4.47	5.70	0.61	0.31	9.82E-06
50-54	4.17	3.59	4.74	0.57	0.29	8.56E-06
55-59	4.59	3.92	5.26	0.67	0.34	1.16E-05
60-64	3.32	2.70	3.94	0.62	0.32	1.00E-05
65-69	3.00	2.30	3.71	0.70	0.36	1.29E-05
70-74	2.44	1.73	3.15	0.71	0.36	1.32E-05
75-79	2.53	1.67	3.39	0.86	0.44	1.92E-05
80 y más	2.20	1.50	2.89	0.69	0.35	1.24E-05

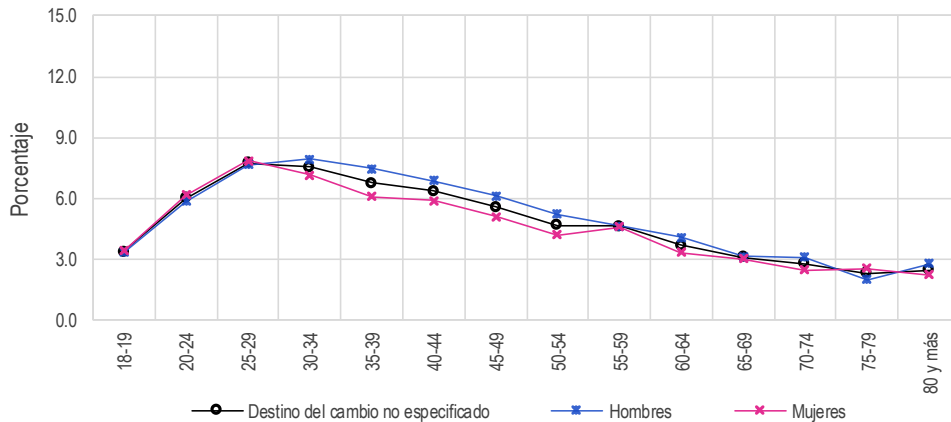

Resultados por sexo y edad  
Indicador referido a: Ciudadanos en Lista Nominal

Cuadro 19. Fallecidos con registro electoral por sexo y edad, 2018

Grupo Quinquenal	Estimación del indicador %	Intervalo de confianza (95%)		Precisión %	Error estándar %	Error cuadrático medio
		Límite inferior	Límite superior			
Nacional	0.82	0.77	0.87	0.05	0.03	6.64E-08
18-19	0.08	0.00	0.17	0.09	0.04	1.92E-07
20-24	0.11	0.05	0.16	0.06	0.03	8.66E-08
25-29	0.19	0.12	0.26	0.07	0.03	1.19E-07
30-34	0.17	0.10	0.24	0.07	0.04	1.37E-07
35-39	0.16	0.08	0.23	0.08	0.04	1.56E-07
40-44	0.26	0.16	0.35	0.09	0.05	2.35E-07
45-49	0.43	0.30	0.56	0.13	0.07	4.42E-07
50-54	0.55	0.40	0.70	0.15	0.08	5.75E-07
55-59	0.58	0.41	0.76	0.17	0.09	7.59E-07
60-64	1.26	0.98	1.54	0.28	0.14	2.06E-06
65-69	1.61	1.25	1.98	0.36	0.19	3.43E-06
70-74	2.85	2.30	3.40	0.55	0.28	7.95E-06
75-79	4.60	3.78	5.42	0.82	0.42	1.74E-05
80 y más	11.09	9.99	12.18	1.09	0.56	3.12E-05
Hombres	1.01	0.93	1.09	0.08	0.04	1.75E-07
18-19	0.17	0.00	0.34	0.17	0.09	7.58E-07
20-24	0.18	0.07	0.28	0.11	0.05	2.92E-07
25-29	0.36	0.22	0.49	0.13	0.07	4.57E-07
30-34	0.24	0.12	0.36	0.12	0.06	3.83E-07
35-39	0.30	0.15	0.46	0.16	0.08	6.33E-07
40-44	0.30	0.16	0.44	0.14	0.07	5.01E-07
45-49	0.66	0.42	0.90	0.24	0.12	1.48E-06
50-54	0.76	0.50	1.02	0.26	0.13	1.70E-06
55-59	0.89	0.58	1.20	0.31	0.16	2.50E-06
60-64	1.71	1.24	2.19	0.48	0.24	5.88E-06
65-69	2.21	1.58	2.83	0.62	0.32	1.01E-05
70-74	3.60	2.71	4.50	0.90	0.46	2.09E-05
75-79	4.96	3.67	6.24	1.28	0.65	4.28E-05
80 y más	12.53	10.79	14.27	1.74	0.89	7.88E-05
Mujeres	0.64	0.58	0.70	0.06	0.03	1.03E-07
18-19	0.00	0.00	0.00	0.00	0.00	0.00E+00
20-24	0.04	0.00	0.09	0.05	0.03	7.44E-08
25-29	0.03	0.00	0.06	0.03	0.02	2.50E-08
30-34	0.11	0.02	0.19	0.08	0.04	1.80E-07
35-39	0.02	0.00	0.05	0.03	0.02	3.04E-08
40-44	0.22	0.09	0.35	0.13	0.07	4.41E-07
45-49	0.24	0.11	0.37	0.13	0.07	4.33E-07
50-54	0.36	0.19	0.53	0.17	0.09	7.50E-07
55-59	0.32	0.15	0.49	0.17	0.09	7.47E-07
60-64	0.87	0.54	1.19	0.32	0.17	2.73E-06
65-69	1.06	0.66	1.47	0.40	0.21	4.20E-06
70-74	2.15	1.50	2.80	0.65	0.33	1.11E-05
75-79	4.29	3.28	5.31	1.02	0.52	2.69E-05
80 y más	9.96	8.57	11.34	1.38	0.71	4.98E-05

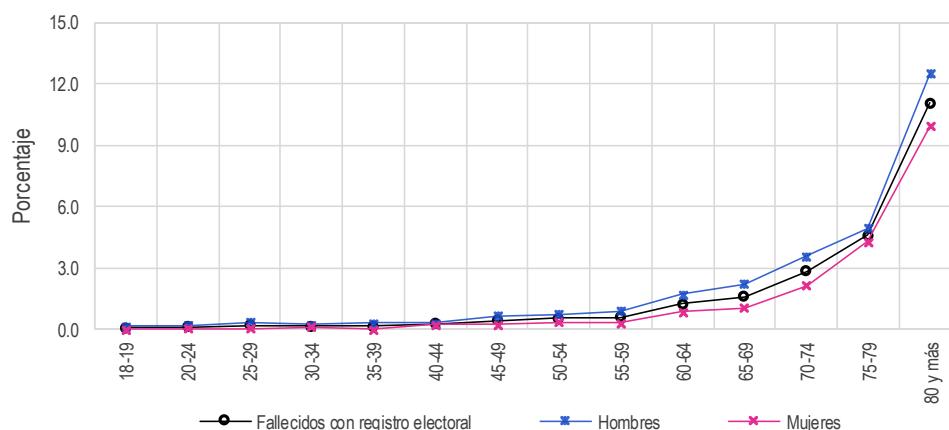

Cuadro 20. Ciudadanos no reconocidos con registro electoral por sexo y edad, 2018

Grupo Quinquenal	Estimación del indicador %	Intervalo de confianza (95%)		Precisión %	Error estándar %	Error cuadrático medio
		Límite inferior	Límite superior			
Nacional	2.32	2.22	2.42	0.10	0.05	2.71E-07
18-19	1.71	1.34	2.08	0.37	0.19	3.62E-06
20-24	2.80	2.52	3.08	0.28	0.14	1.99E-06
25-29	2.95	2.66	3.24	0.29	0.15	2.15E-06
30-34	3.07	2.77	3.38	0.30	0.15	2.39E-06
35-39	2.62	2.32	2.91	0.29	0.15	2.23E-06
40-44	2.72	2.42	3.02	0.30	0.15	2.32E-06
45-49	2.03	1.76	2.30	0.27	0.14	1.89E-06
50-54	1.88	1.59	2.16	0.29	0.15	2.13E-06
55-59	1.78	1.48	2.09	0.31	0.16	2.43E-06
60-64	1.49	1.18	1.80	0.31	0.16	2.50E-06
65-69	1.29	0.96	1.62	0.33	0.17	2.85E-06
70-74	1.37	0.99	1.76	0.38	0.20	3.84E-06
75-79	1.12	0.69	1.55	0.43	0.22	4.86E-06
80 y más	1.04	0.72	1.37	0.33	0.17	2.82E-06
Hombres	2.47	2.33	2.61	0.14	0.07	5.23E-07
18-19	1.34	0.90	1.78	0.44	0.23	5.09E-06
20-24	2.83	2.44	3.23	0.39	0.20	4.03E-06
25-29	3.00	2.60	3.41	0.40	0.21	4.25E-06
30-34	3.10	2.66	3.54	0.44	0.22	4.97E-06
35-39	2.86	2.43	3.30	0.43	0.22	4.90E-06
40-44	3.00	2.54	3.45	0.45	0.23	5.37E-06
45-49	2.34	1.91	2.77	0.43	0.22	4.79E-06
50-54	2.35	1.89	2.81	0.46	0.24	5.60E-06
55-59	1.89	1.43	2.35	0.46	0.23	5.43E-06
60-64	1.72	1.23	2.21	0.49	0.25	6.21E-06
65-69	1.50	0.99	2.01	0.51	0.26	6.87E-06
70-74	1.52	0.93	2.10	0.59	0.30	8.93E-06
75-79	0.92	0.34	1.51	0.59	0.30	8.92E-06
80 y más	0.96	0.47	1.44	0.49	0.25	6.19E-06
Mujeres	2.18	2.05	2.31	0.13	0.06	4.15E-07
18-19	2.08	1.48	2.69	0.60	0.31	9.39E-06
20-24	2.77	2.38	3.15	0.38	0.20	3.84E-06
25-29	2.90	2.50	3.29	0.39	0.20	4.05E-06
30-34	3.05	2.63	3.47	0.42	0.21	4.53E-06
35-39	2.38	2.00	2.77	0.39	0.20	3.88E-06
40-44	2.46	2.06	2.86	0.40	0.20	4.08E-06
45-49	1.76	1.42	2.10	0.34	0.17	3.03E-06
50-54	1.45	1.10	1.81	0.36	0.18	3.29E-06
55-59	1.69	1.28	2.10	0.41	0.21	4.35E-06
60-64	1.28	0.88	1.68	0.40	0.20	4.11E-06
65-69	1.10	0.67	1.53	0.43	0.22	4.81E-06
70-74	1.24	0.73	1.74	0.51	0.26	6.66E-06
75-79	1.29	0.67	1.92	0.63	0.32	1.02E-05
80 y más	1.11	0.67	1.56	0.45	0.23	5.19E-06

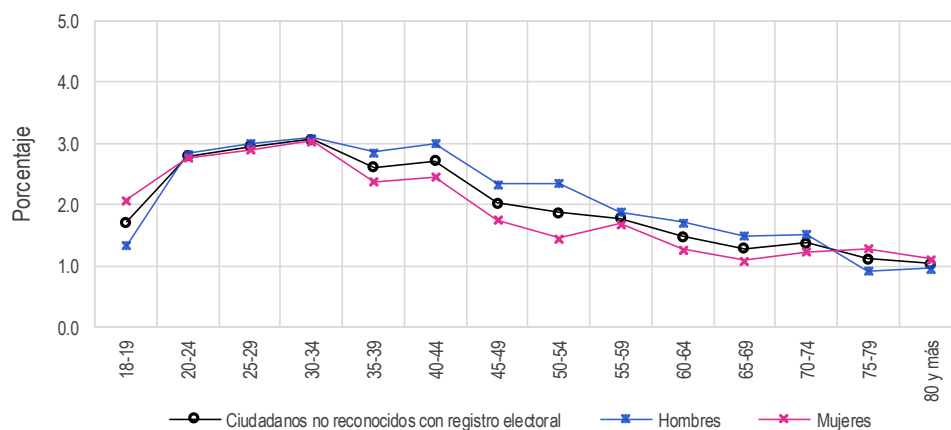

Resultados por entidad federativa  
Indicador referido a: Ciudadanos en Lista Nominal

### 5.1.7 Resultados por entidad federativa

**Cuadro 21. Residentes en la sección de registro por entidad federativa, 2018**

Entidad federativa	Estimación del indicador %	Intervalo de confianza (95%)		Precisión %	Error estándar %	Error cuadrático medio
		Límite inferior	Límite superior			
Nacional	87.68	87.46	87.90	0.22	0.11	1.29E-06
1 Aguascalientes	84.09	81.67	86.50	2.42	1.23	1.52E-04
2 Baja California	81.53	80.04	83.02	1.49	0.76	5.80E-05
3 Baja California Sur	82.00	78.81	85.18	3.18	1.62	2.64E-04
4 Campeche	85.22	82.29	88.16	2.93	1.50	2.24E-04
5 Coahuila	86.25	84.90	87.60	1.35	0.69	4.75E-05
6 Colima	80.95	78.61	83.29	2.34	1.19	1.42E-04
7 Chiapas	92.29	91.33	93.25	0.96	0.49	2.40E-05
8 Chihuahua	81.55	80.20	82.91	1.36	0.69	4.80E-05
9 Ciudad de México	88.79	87.96	89.63	0.84	0.43	1.82E-05
10 Durango	84.44	82.61	86.27	1.83	0.93	8.74E-05
11 Guanajuato	87.98	87.03	88.93	0.95	0.48	2.35E-05
12 Guerrero	89.02	87.64	90.41	1.38	0.71	4.99E-05
13 Hidalgo	90.83	89.72	91.94	1.11	0.57	3.20E-05
14 Jalisco	83.00	82.07	83.93	0.93	0.48	2.26E-05
15 México	90.72	90.12	91.33	0.61	0.31	9.58E-06
16 Michoacán	83.15	81.83	84.48	1.33	0.68	4.57E-05
17 Morelos	89.18	87.60	90.75	1.57	0.80	6.45E-05
18 Nayarit	82.99	80.85	85.13	2.14	1.09	1.19E-04
19 Nuevo León	86.22	85.01	87.43	1.21	0.62	3.81E-05
20 Oaxaca	91.16	90.07	92.25	1.09	0.55	3.08E-05
21 Puebla	90.61	89.73	91.48	0.87	0.45	1.99E-05
22 Querétaro	86.65	85.19	88.12	1.46	0.75	5.56E-05
23 Quintana Roo	80.36	77.87	82.84	2.48	1.27	1.61E-04
24 San Luis Potosí	90.12	88.89	91.35	1.23	0.63	3.94E-05
25 Sinaloa	87.13	85.52	88.74	1.61	0.82	6.74E-05
26 Sonora	82.86	81.20	84.51	1.65	0.84	7.13E-05
27 Tabasco	87.32	85.75	88.89	1.57	0.80	6.41E-05
28 Tamaulipas	86.93	85.62	88.25	1.32	0.67	4.50E-05
29 Tlaxcala	93.07	91.45	94.68	1.62	0.83	6.81E-05
30 Veracruz	89.51	88.69	90.33	0.82	0.42	1.74E-05
31 Yucatán	93.66	92.47	94.85	1.19	0.61	3.70E-05
32 Zacatecas	86.84	85.15	88.53	1.69	0.86	7.44E-05

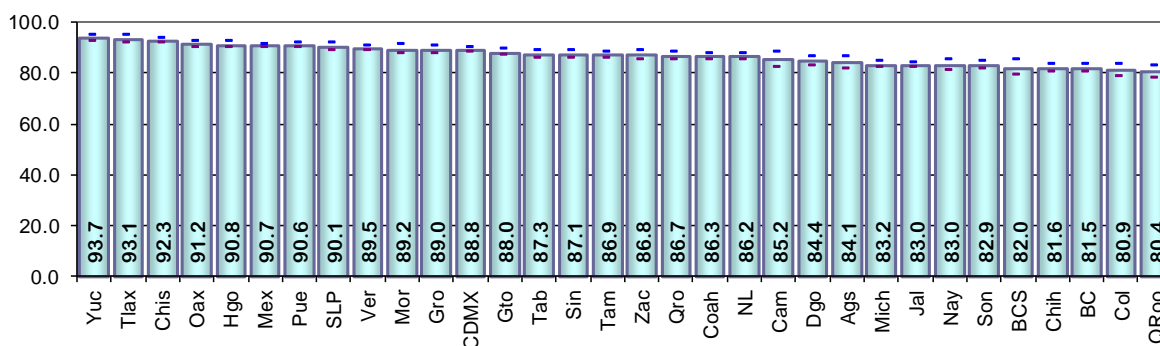

**Cuadro 22. Residentes en el domicilio de registro por entidad federativa, 2018**

Entidad federativa	Estimación del indicador %	Intervalo de confianza (95%)		Precisión %	Error estándar %	Error cuadrático medio
		Límite inferior	Límite superior			
Nacional	80.15	79.88	80.41	0.26	0.13	1.79E-06
1 Aguascalientes	78.41	75.73	81.09	2.68	1.37	1.87E-04
2 Baja California	70.88	69.25	72.52	1.63	0.83	6.95E-05
3 Baja California Sur	70.81	67.35	74.28	3.47	1.77	3.13E-04
4 Campeche	78.53	75.49	81.56	3.03	1.55	2.40E-04
5 Coahuila	76.71	75.10	78.32	1.61	0.82	6.76E-05
6 Colima	71.68	69.10	74.26	2.58	1.32	1.73E-04
7 Chiapas	88.50	87.23	89.78	1.28	0.65	4.25E-05
8 Chihuahua	74.56	73.09	76.03	1.47	0.75	5.61E-05
9 Ciudad de México	79.29	78.25	80.34	1.04	0.53	2.84E-05
10 Durango	79.18	77.11	81.25	2.07	1.06	1.12E-04
11 Guanajuato	81.32	80.24	82.39	1.08	0.55	3.01E-05
12 Guerrero	84.20	82.61	85.78	1.59	0.81	6.55E-05
13 Hidalgo	86.40	84.94	87.87	1.47	0.75	5.59E-05
14 Jalisco	72.20	71.12	73.28	1.08	0.55	3.04E-05
15 México	82.89	82.19	83.58	0.69	0.35	1.25E-05
16 Michoacán	77.88	76.39	79.37	1.49	0.76	5.78E-05
17 Morelos	79.19	77.04	81.33	2.14	1.09	1.19E-04
18 Nayarit	74.77	72.29	77.25	2.48	1.26	1.60E-04
19 Nuevo León	76.86	75.47	78.26	1.39	0.71	5.06E-05
20 Oaxaca	86.09	84.82	87.37	1.27	0.65	4.23E-05
21 Puebla	84.77	83.68	85.85	1.09	0.55	3.07E-05
22 Querétaro	78.89	77.05	80.73	1.84	0.94	8.83E-05
23 Quintana Roo	64.57	62.10	67.04	2.47	1.26	1.59E-04
24 San Luis Potosí	83.36	81.75	84.97	1.61	0.82	6.74E-05
25 Sinaloa	81.56	79.75	83.38	1.81	0.93	8.56E-05
26 Sonora	75.64	73.72	77.55	1.91	0.98	9.54E-05
27 Tabasco	81.42	79.50	83.34	1.92	0.98	9.61E-05
28 Tamaulipas	77.05	75.51	78.59	1.54	0.78	6.16E-05
29 Tlaxcala	87.85	85.79	89.91	2.06	1.05	1.10E-04
30 Veracruz	83.91	82.98	84.83	0.93	0.47	2.23E-05
31 Yucatán	87.36	85.75	88.97	1.61	0.82	6.74E-05
32 Zacatecas	81.01	78.83	83.19	2.18	1.11	1.23E-04

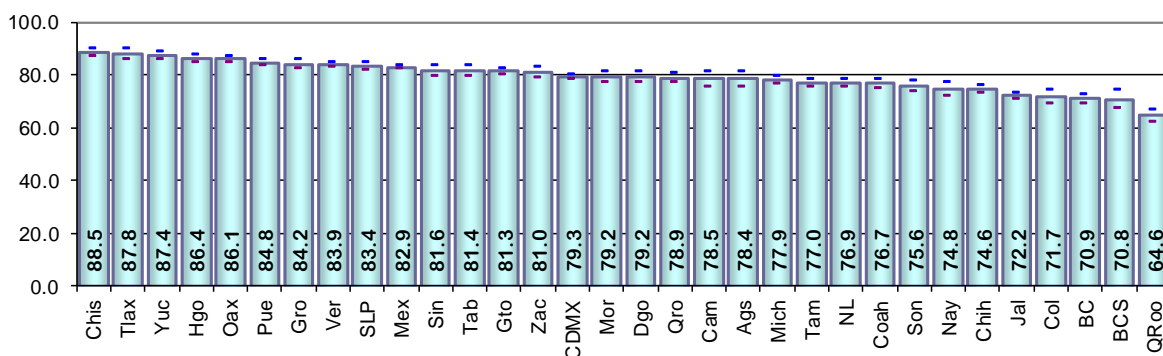

**Resultados por entidad federativa**  
**Indicador referido a: Ciudadanos en Lista Nominal**

**Cuadro 23. Cambio de domicilio no reportado por entidad federativa, 2018**

Entidad federativa	Estimación del indicador %	Intervalo de confianza (95%)		Precisión %	Error estándar %	Error cuadrático medio
		Límite inferior	Límite superior			
Nacional	16.02	15.78	16.26	0.24	0.12	1.47E-06
1 Aguascalientes	19.33	16.71	21.95	2.62	1.34	1.79E-04
2 Baja California	23.96	22.40	25.52	1.56	0.80	6.33E-05
3 Baja California Sur	25.11	21.73	28.48	3.38	1.72	2.97E-04
4 Campeche	17.49	14.85	20.13	2.64	1.35	1.81E-04
5 Coahuila	19.00	17.44	20.56	1.56	0.80	6.32E-05
6 Colima	23.87	21.42	26.32	2.45	1.25	1.56E-04
7 Chiapas	10.10	8.87	11.32	1.23	0.63	3.93E-05
8 Chihuahua	20.85	19.49	22.21	1.36	0.69	4.82E-05
9 Ciudad de México	14.07	13.18	14.96	0.89	0.46	2.07E-05
10 Durango	16.15	14.35	17.96	1.81	0.92	8.50E-05
11 Guanajuato	15.86	14.86	16.86	1.00	0.51	2.59E-05
12 Guerrero	10.51	9.15	11.88	1.36	0.69	4.82E-05
13 Hidalgo	11.07	9.69	12.46	1.39	0.71	5.00E-05
14 Jalisco	22.68	21.67	23.68	1.01	0.51	2.64E-05
15 México	14.13	13.51	14.74	0.61	0.31	9.78E-06
16 Michoacán	19.32	17.93	20.71	1.39	0.71	5.02E-05
17 Morelos	16.10	14.20	18.01	1.91	0.97	9.46E-05
18 Nayarit	22.39	19.95	24.82	2.43	1.24	1.54E-04
19 Nuevo León	19.71	18.40	21.01	1.31	0.67	4.44E-05
20 Oaxaca	11.57	10.41	12.73	1.16	0.59	3.50E-05
21 Puebla	12.19	11.25	13.13	0.94	0.48	2.29E-05
22 Querétaro	17.04	15.44	18.63	1.59	0.81	6.61E-05
23 Quintana Roo	27.44	25.24	29.63	2.19	1.12	1.25E-04
24 San Luis Potosí	14.17	12.62	15.71	1.55	0.79	6.21E-05
25 Sinaloa	14.05	12.51	15.58	1.53	0.78	6.12E-05
26 Sonora	20.29	18.47	22.11	1.82	0.93	8.59E-05
27 Tabasco	15.75	13.99	17.51	1.76	0.90	8.05E-05
28 Tamaulipas	16.62	15.28	17.95	1.34	0.68	4.65E-05
29 Tlaxcala	9.53	7.75	11.30	1.77	0.90	8.17E-05
30 Veracruz	13.31	12.49	14.13	0.82	0.42	1.74E-05
31 Yucatán	9.69	8.24	11.13	1.45	0.74	5.45E-05
32 Zacatecas	16.29	14.32	18.25	1.96	1.00	1.00E-04

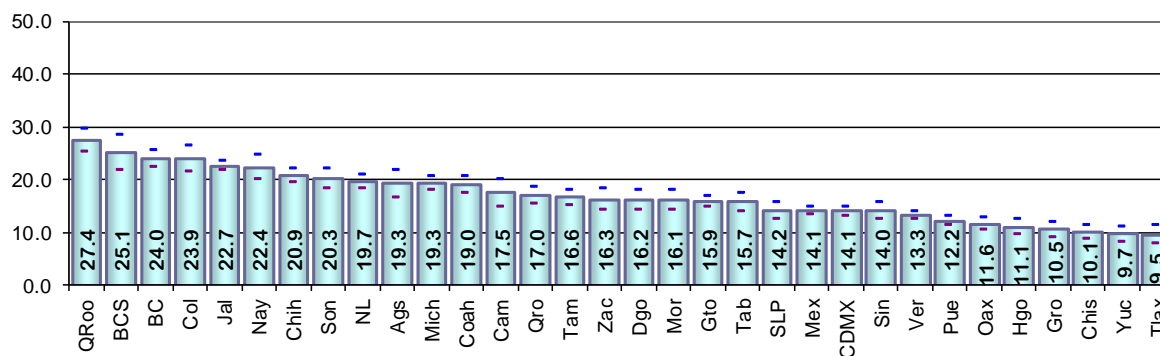

Cuadro 24. Cambio de domicilio no reportado al mismo municipio por entidad federativa, 2018

Entidad federativa	Estimación del indicador %	Intervalo de confianza (95%)		Precisión %	Error estándar %	Error cuadrático medio
		Límite inferior	Límite superior			
Nacional	5.82	5.67	5.97	0.15	0.08	5.68E-07
1 Aguascalientes	10.78	8.98	12.59	1.80	0.92	8.46E-05
2 Baja California	10.35	9.15	11.55	1.20	0.61	3.77E-05
3 Baja California Sur	11.69	9.29	14.10	2.40	1.23	1.50E-04
4 Campeche	8.99	7.35	10.63	1.64	0.84	7.00E-05
5 Coahuila	8.54	7.51	9.57	1.03	0.53	2.76E-05
6 Colima	8.93	6.98	10.87	1.94	0.99	9.82E-05
7 Chiapas	3.44	2.83	4.04	0.60	0.31	9.42E-06
8 Chihuahua	9.45	8.49	10.41	0.96	0.49	2.40E-05
9 Ciudad de México	2.30	1.93	2.67	0.37	0.19	3.57E-06
10 Durango	8.37	7.05	9.68	1.32	0.67	4.51E-05
11 Guanajuato	7.76	6.96	8.56	0.80	0.41	1.66E-05
12 Guerrero	3.39	2.64	4.15	0.76	0.39	1.49E-05
13 Hidalgo	3.40	2.66	4.13	0.73	0.37	1.41E-05
14 Jalisco	8.58	7.98	9.17	0.60	0.30	9.23E-06
15 México	3.31	2.99	3.64	0.33	0.17	2.76E-06
16 Michoacán	8.33	7.33	9.34	1.00	0.51	2.63E-05
17 Morelos	4.28	3.20	5.37	1.08	0.55	3.06E-05
18 Nayarit	10.23	8.43	12.02	1.80	0.92	8.40E-05
19 Nuevo León	5.27	4.57	5.96	0.69	0.35	1.25E-05
20 Oaxaca	2.94	2.35	3.53	0.59	0.30	9.12E-06
21 Puebla	5.07	4.48	5.66	0.59	0.30	8.99E-06
22 Querétaro	8.66	7.41	9.92	1.26	0.64	4.10E-05
23 Quintana Roo	12.34	10.39	14.30	1.95	1.00	9.92E-05
24 San Luis Potosí	6.31	5.26	7.36	1.05	0.54	2.87E-05
25 Sinaloa	6.04	4.99	7.10	1.06	0.54	2.90E-05
26 Sonora	9.59	8.37	10.80	1.21	0.62	3.83E-05
27 Tabasco	6.51	5.36	7.66	1.15	0.59	3.44E-05
28 Tamaulipas	5.79	4.92	6.67	0.88	0.45	2.00E-05
29 Tlaxcala	1.73	0.81	2.64	0.91	0.47	2.18E-05
30 Veracruz	4.82	4.27	5.37	0.55	0.28	7.83E-06
31 Yucatán	4.26	3.29	5.23	0.97	0.50	2.46E-05
32 Zacatecas	5.54	4.44	6.64	1.10	0.56	3.15E-05

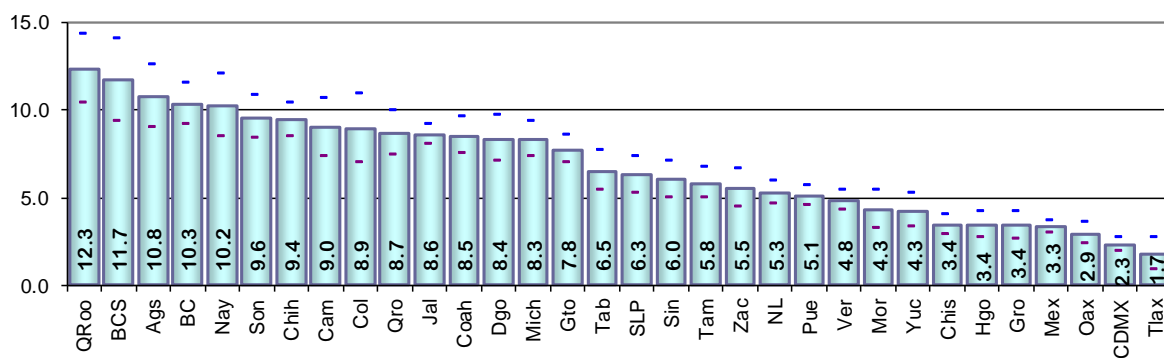



**Resultados por entidad federativa**  
**Indicador referido a: Ciudadanos en Lista Nominal**

**Cuadro 25. Cambio de domicilio no reportado a otro municipio dentro del mismo estado por entidad federativa, 2018**

Entidad federativa	Estimación del indicador %	Intervalo de confianza (95%)		Precisión %	Error estándar %	Error cuadrático medio
		Límite inferior	Límite superior			
Nacional	2.07	1.97	2.16	0.09	0.05	2.33E-07
1 Aguascalientes	1.01	0.52	1.50	0.49	0.25	6.22E-06
2 Baja California	0.90	0.60	1.20	0.30	0.15	2.33E-06
3 Baja California Sur	1.50	0.65	2.36	0.86	0.44	1.90E-05
4 Campeche	1.94	1.03	2.85	0.91	0.46	2.16E-05
5 Coahuila	1.77	1.21	2.32	0.56	0.28	8.02E-06
6 Colima	3.12	2.22	4.02	0.90	0.46	2.11E-05
7 Chiapas	2.03	1.50	2.56	0.53	0.27	7.35E-06
8 Chihuahua	2.32	1.73	2.92	0.60	0.30	9.22E-06
9 Ciudad de México	2.04	1.66	2.42	0.38	0.19	3.76E-06
10 Durango	0.92	0.44	1.39	0.47	0.24	5.83E-06
11 Guanajuato	0.76	0.54	0.97	0.22	0.11	1.25E-06
12 Guerrero	1.42	0.93	1.91	0.49	0.25	6.22E-06
13 Hidalgo	1.82	1.30	2.34	0.52	0.27	7.02E-06
14 Jalisco	3.12	2.69	3.54	0.42	0.21	4.61E-06
15 México	2.54	2.22	2.86	0.32	0.16	2.68E-06
16 Michoacán	1.94	1.50	2.38	0.44	0.22	5.03E-06
17 Morelos	1.85	1.21	2.49	0.64	0.32	1.05E-05
18 Nayarit	2.51	1.75	3.27	0.76	0.39	1.51E-05
19 Nuevo León	4.67	4.05	5.29	0.62	0.32	1.01E-05
20 Oaxaca	2.51	1.91	3.10	0.59	0.30	9.16E-06
21 Puebla	1.25	0.95	1.56	0.30	0.15	2.38E-06
22 Querétaro	1.47	0.94	1.99	0.52	0.27	7.17E-06
23 Quintana Roo	1.34	0.79	1.89	0.55	0.28	7.90E-06
24 San Luis Potosí	0.77	0.42	1.12	0.35	0.18	3.14E-06
25 Sinaloa	1.56	1.14	1.99	0.42	0.22	4.69E-06
26 Sonora	2.84	2.18	3.49	0.65	0.33	1.12E-05
27 Tabasco	2.68	1.86	3.50	0.82	0.42	1.75E-05
28 Tamaulipas	1.15	0.75	1.56	0.41	0.21	4.30E-06
29 Tlaxcala	2.29	1.37	3.20	0.91	0.47	2.17E-05
30 Veracruz	2.49	2.06	2.92	0.43	0.22	4.77E-06
31 Yucatán	0.86	0.44	1.27	0.41	0.21	4.47E-06
32 Zacatecas	1.03	0.56	1.49	0.47	0.24	5.70E-06

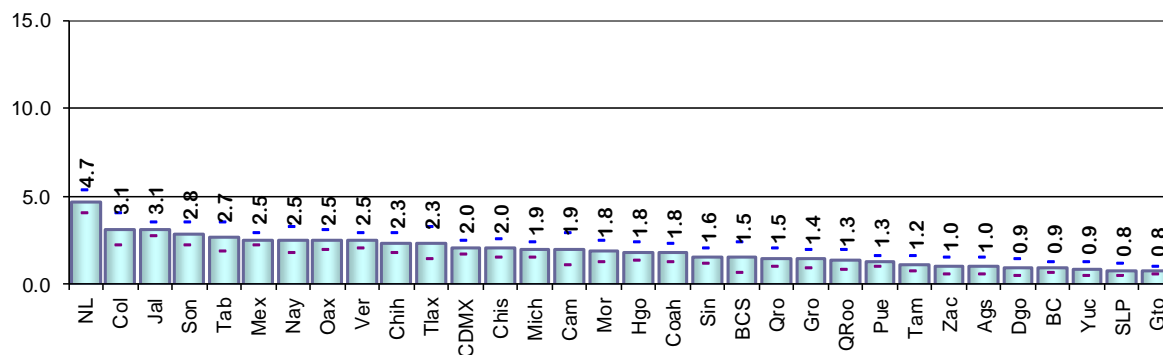

**Cuadro 26. Cambio de domicilio no reportado a otro estado por entidad federativa, 2018**

Entidad federativa	Estimación del indicador %	Intervalo de confianza (95%)		Precisión %	Error estándar %	Error cuadrático medio
		Límite inferior	Límite superior			
Nacional	1.26	1.19	1.33	0.07	0.04	1.28E-07
1 Aguascalientes	1.04	0.56	1.52	0.48	0.24	5.97E-06
2 Baja California	1.85	1.38	2.32	0.47	0.24	5.75E-06
3 Baja California Sur	1.33	0.60	2.05	0.72	0.37	1.37E-05
4 Campeche	3.18	1.99	4.38	1.19	0.61	3.70E-05
5 Coahuila	0.77	0.40	1.15	0.37	0.19	3.65E-06
6 Colima	2.56	1.40	3.72	1.16	0.59	3.50E-05
7 Chiapas	1.38	1.02	1.75	0.36	0.19	3.44E-06
8 Chihuahua	0.66	0.40	0.92	0.26	0.13	1.76E-06
9 Ciudad de México	1.90	1.56	2.24	0.34	0.17	3.02E-06
10 Durango	1.63	1.07	2.20	0.57	0.29	8.38E-06
11 Guanajuato	0.72	0.51	0.92	0.21	0.11	1.12E-06
12 Guerrero	1.28	0.86	1.70	0.42	0.21	4.62E-06
13 Hidalgo	1.68	1.17	2.18	0.50	0.26	6.57E-06
14 Jalisco	0.88	0.66	1.10	0.22	0.11	1.21E-06
15 México	1.10	0.90	1.30	0.20	0.10	1.02E-06
16 Michoacán	1.18	0.85	1.52	0.33	0.17	2.86E-06
17 Morelos	1.45	0.93	1.97	0.52	0.27	7.08E-06
18 Nayarit	1.71	1.15	2.27	0.56	0.29	8.19E-06
19 Nuevo León	0.68	0.45	0.90	0.23	0.11	1.32E-06
20 Oaxaca	1.58	1.15	2.02	0.44	0.22	4.94E-06
21 Puebla	1.05	0.75	1.35	0.30	0.15	2.37E-06
22 Querétaro	1.10	0.64	1.56	0.46	0.23	5.52E-06
23 Quintana Roo	1.64	1.04	2.24	0.60	0.31	9.43E-06
24 San Luis Potosí	0.76	0.43	1.08	0.33	0.17	2.76E-06
25 Sinaloa	1.20	0.77	1.63	0.43	0.22	4.77E-06
26 Sonora	1.29	0.86	1.72	0.43	0.22	4.75E-06
27 Tabasco	2.69	1.79	3.59	0.90	0.46	2.10E-05
28 Tamaulipas	0.98	0.65	1.31	0.33	0.17	2.80E-06
29 Tlaxcala	0.82	0.16	1.49	0.66	0.34	1.14E-05
30 Veracruz	1.53	1.25	1.81	0.28	0.14	2.08E-06
31 Yucatán	0.36	0.13	0.59	0.23	0.12	1.39E-06
32 Zacatecas	1.52	0.96	2.08	0.56	0.29	8.14E-06

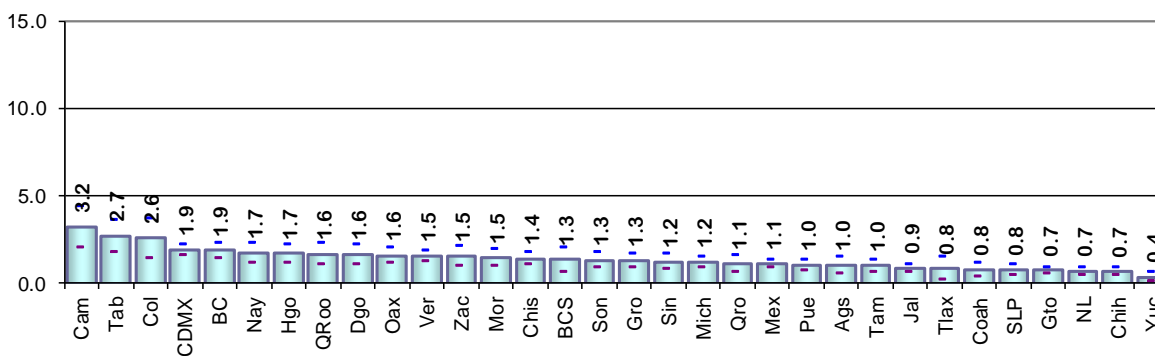

Resultados por entidad federativa  
Indicador referido a: Ciudadanos en Lista Nominal

**Cuadro 27. Cambio de domicilio no reportado a otro país por entidad federativa, 2018**

Entidad federativa	Estimación del indicador %	Intervalo de confianza (95%)		Precisión %	Error estándar %	Error cuadrático medio
		Límite inferior	Límite superior			
Nacional	1.24	1.17	1.31	0.07	0.04	1.35E-07
1 Aguascalientes	2.36	1.36	3.36	1.00	0.51	2.58E-05
2 Baja California	2.30	1.80	2.80	0.50	0.25	6.49E-06
3 Baja California Sur	0.10	0.00	0.29	0.20	0.10	9.90E-07
4 Campeche	0.22	0.00	0.52	0.30	0.15	2.31E-06
5 Coahuila	0.96	0.64	1.29	0.32	0.17	2.73E-06
6 Colima	1.72	1.00	2.43	0.71	0.36	1.32E-05
7 Chiapas	0.30	0.14	0.45	0.16	0.08	6.26E-07
8 Chihuahua	3.09	2.55	3.63	0.54	0.27	7.47E-06
9 Ciudad de México	0.37	0.24	0.51	0.14	0.07	4.84E-07
10 Durango	1.79	1.13	2.45	0.66	0.34	1.14E-05
11 Guanajuato	1.95	1.53	2.37	0.42	0.22	4.67E-06
12 Guerrero	1.08	0.57	1.60	0.52	0.26	7.00E-06
13 Hidalgo	0.55	0.30	0.80	0.25	0.13	1.61E-06
14 Jalisco	2.30	1.92	2.67	0.38	0.19	3.67E-06
15 México	0.34	0.23	0.45	0.11	0.06	3.07E-07
16 Michoacán	4.62	3.78	5.46	0.84	0.43	1.84E-05
17 Morelos	1.09	0.68	1.50	0.41	0.21	4.38E-06
18 Nayarit	1.62	1.00	2.24	0.62	0.32	1.00E-05
19 Nuevo León	0.93	0.60	1.25	0.33	0.17	2.78E-06
20 Oaxaca	1.29	0.89	1.69	0.40	0.20	4.14E-06
21 Puebla	0.68	0.50	0.86	0.18	0.09	8.57E-07
22 Querétaro	1.19	0.66	1.73	0.54	0.27	7.47E-06
23 Quintana Roo	0.26	0.05	0.48	0.21	0.11	1.19E-06
24 San Luis Potosí	1.49	0.92	2.05	0.56	0.29	8.25E-06
25 Sinaloa	1.09	0.60	1.58	0.49	0.25	6.25E-06
26 Sonora	1.80	1.29	2.30	0.51	0.26	6.67E-06
27 Tabasco	0.03	0.00	0.06	0.03	0.02	2.45E-08
28 Tamaulipas	1.77	1.33	2.22	0.45	0.23	5.21E-06
29 Tlaxcala	0.61	0.12	1.10	0.49	0.25	6.30E-06
30 Veracruz	0.49	0.33	0.66	0.16	0.08	7.05E-07
31 Yucatán	0.33	0.04	0.63	0.30	0.15	2.30E-06
32 Zacatecas	4.26	3.10	5.43	1.17	0.60	3.54E-05

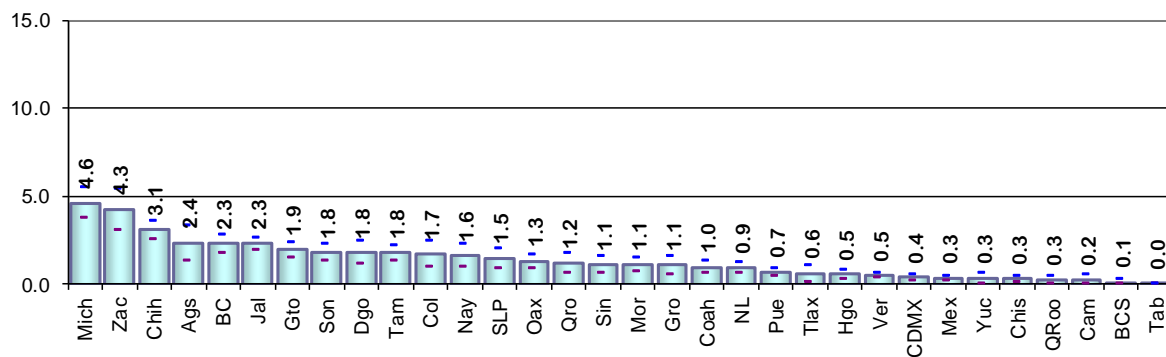

Cuadro 28. Destino del cambio no especificado por entidad federativa, 2018

Entidad federativa	Estimación del indicador %	Intervalo de confianza (95%)		Precisión %	Error estándar %	Error cuadrático medio
		Límite inferior	Límite superior			
Nacional	5.64	5.48	5.80	0.16	0.08	6.77E-07
1 Aguascalientes	4.14	2.77	5.51	1.37	0.70	4.89E-05
2 Baja California	8.55	7.39	9.71	1.16	0.59	3.50E-05
3 Baja California Sur	10.48	8.16	12.81	2.32	1.18	1.40E-04
4 Campeche	3.15	2.16	4.14	0.99	0.50	2.55E-05
5 Coahuila	6.96	5.65	8.27	1.31	0.67	4.47E-05
6 Colima	7.54	5.64	9.44	1.90	0.97	9.42E-05
7 Chiapas	2.95	2.25	3.64	0.70	0.36	1.26E-05
8 Chihuahua	5.33	4.54	6.12	0.79	0.40	1.62E-05
9 Ciudad de México	7.47	6.79	8.14	0.68	0.34	1.19E-05
10 Durango	3.45	2.56	4.34	0.89	0.45	2.06E-05
11 Guanajuato	4.68	4.08	5.28	0.60	0.31	9.50E-06
12 Guerrero	3.34	2.56	4.11	0.77	0.40	1.56E-05
13 Hidalgo	3.63	2.79	4.48	0.85	0.43	1.86E-05
14 Jalisco	7.81	7.06	8.55	0.75	0.38	1.45E-05
15 México	6.84	6.37	7.30	0.47	0.24	5.63E-06
16 Michoacán	3.25	2.65	3.85	0.60	0.31	9.34E-06
17 Morelos	7.43	5.84	9.02	1.59	0.81	6.57E-05
18 Nayarit	6.32	4.70	7.94	1.62	0.83	6.82E-05
19 Nuevo León	8.17	7.18	9.15	0.98	0.50	2.51E-05
20 Oaxaca	3.25	2.60	3.91	0.65	0.33	1.12E-05
21 Puebla	4.14	3.51	4.76	0.63	0.32	1.03E-05
22 Querétaro	4.61	3.56	5.66	1.05	0.53	2.85E-05
23 Quintana Roo	11.84	9.87	13.82	1.98	1.01	1.02E-04
24 San Luis Potosí	4.84	3.83	5.86	1.02	0.52	2.69E-05
25 Sinaloa	4.15	3.29	5.00	0.85	0.44	1.90E-05
26 Sonora	4.77	3.92	5.63	0.85	0.43	1.89E-05
27 Tabasco	3.84	2.72	4.95	1.11	0.57	3.23E-05
28 Tamaulipas	6.92	5.93	7.90	0.98	0.50	2.52E-05
29 Tlaxcala	4.07	2.77	5.38	1.30	0.66	4.42E-05
30 Veracruz	3.98	3.47	4.49	0.51	0.26	6.80E-06
31 Yucatán	3.88	2.88	4.88	1.00	0.51	2.60E-05
32 Zacatecas	3.94	2.56	5.32	1.38	0.70	4.96E-05

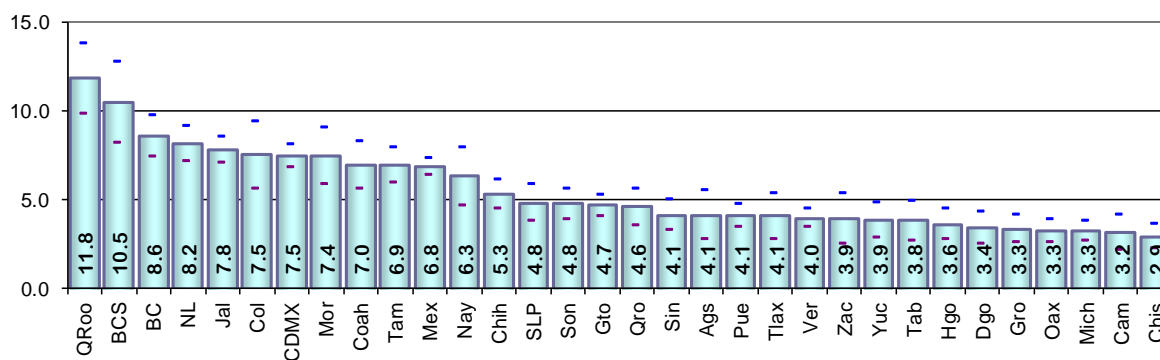

**Resultados por entidad federativa**  
**Indicador referido a: Ciudadanos en Lista Nominal**

**Cuadro 29. Fallecidos con registro electoral por entidad federativa, 2018**

Entidad federativa	Estimación del indicador %	Intervalo de confianza (95%)		Precisión %	Error estándar %	Error cuadrático medio
		Límite inferior	Límite superior			
Nacional	0.82	0.77	0.87	0.05	0.03	6.64E-08
1 Aguascalientes	0.23	0.01	0.44	0.22	0.11	1.23E-06
2 Baja California	0.72	0.42	1.03	0.31	0.16	2.45E-06
3 Baja California Sur	0.57	0.08	1.06	0.49	0.25	6.32E-06
4 Campeche	0.65	0.27	1.03	0.38	0.19	3.76E-06
5 Coahuila	0.45	0.27	0.64	0.19	0.10	9.14E-07
6 Colima	0.51	0.11	0.91	0.40	0.20	4.18E-06
7 Chiapas	0.38	0.20	0.55	0.18	0.09	8.18E-07
8 Chihuahua	1.01	0.72	1.31	0.29	0.15	2.26E-06
9 Ciudad de México	1.21	0.96	1.47	0.25	0.13	1.67E-06
10 Durango	1.62	1.14	2.11	0.48	0.25	6.10E-06
11 Guanajuato	0.44	0.28	0.60	0.16	0.08	6.79E-07
12 Guerrero	2.54	2.02	3.05	0.52	0.26	6.94E-06
13 Hidalgo	0.76	0.47	1.05	0.29	0.15	2.18E-06
14 Jalisco	0.84	0.65	1.03	0.19	0.10	9.19E-07
15 México	0.63	0.51	0.76	0.12	0.06	4.04E-07
16 Michoacán	0.77	0.53	1.02	0.24	0.12	1.53E-06
17 Morelos	0.72	0.41	1.03	0.31	0.16	2.50E-06
18 Nayarit	1.00	0.54	1.45	0.45	0.23	5.34E-06
19 Nuevo León	0.52	0.32	0.72	0.20	0.10	1.03E-06
20 Oaxaca	0.63	0.41	0.86	0.23	0.12	1.34E-06
21 Puebla	1.31	1.02	1.60	0.29	0.15	2.25E-06
22 Querétaro	0.26	0.06	0.46	0.20	0.10	1.03E-06
23 Quintana Roo	0.26	0.00	0.54	0.28	0.14	2.06E-06
24 San Luis Potosí	0.59	0.30	0.88	0.29	0.15	2.22E-06
25 Sinaloa	1.17	0.77	1.56	0.39	0.20	4.05E-06
26 Sonora	0.81	0.52	1.11	0.30	0.15	2.33E-06
27 Tabasco	0.82	0.45	1.19	0.37	0.19	3.60E-06
28 Tamaulipas	1.45	1.10	1.79	0.35	0.18	3.11E-06
29 Tlaxcala	0.36	0.04	0.68	0.32	0.17	2.74E-06
30 Veracruz	0.63	0.46	0.81	0.18	0.09	8.13E-07
31 Yucatán	0.76	0.40	1.13	0.36	0.19	3.43E-06
32 Zacatecas	0.44	0.14	0.74	0.30	0.15	2.31E-06

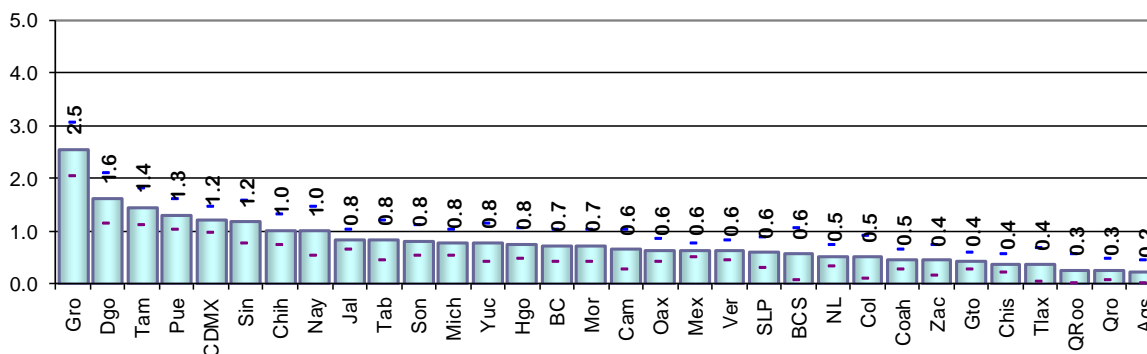

**Resultados por entidad federativa**  
**Indicador referido a: Ciudadanos en Lista Nominal**

**Cuadro 30. Reconocidos que no han vivido en el domicilio por entidad federativa, 2018**

Entidad federativa	Estimación del indicador %	Intervalo de confianza (95%)		Precisión %	Error estándar %	Error cuadrático medio
		Límite inferior	Límite superior			
Nacional	0.31	0.28	0.34	0.03	0.02	2.94E-08
1 Aguascalientes	0.54	0.21	0.88	0.34	0.17	2.93E-06
2 Baja California	0.54	0.32	0.77	0.23	0.12	1.34E-06
3 Baja California Sur	0.65	0.17	1.14	0.48	0.25	6.12E-06
4 Campeche	0.00	0.00	0.00	0.00	0.00	0.00E+00
5 Coahuila	0.18	0.03	0.34	0.16	0.08	6.54E-07
6 Colima	0.41	0.06	0.75	0.35	0.18	3.15E-06
7 Chiapas	0.16	0.03	0.28	0.13	0.06	4.14E-07
8 Chihuahua	0.39	0.20	0.57	0.19	0.10	9.05E-07
9 Ciudad de México	0.33	0.20	0.46	0.13	0.07	4.37E-07
10 Durango	0.31	0.04	0.58	0.27	0.14	1.91E-06
11 Guanajuato	0.22	0.09	0.34	0.13	0.07	4.33E-07
12 Guerrero	0.21	0.05	0.36	0.16	0.08	6.40E-07
13 Hidalgo	0.26	0.09	0.43	0.17	0.09	7.53E-07
14 Jalisco	0.53	0.36	0.70	0.17	0.09	7.42E-07
15 México	0.38	0.27	0.49	0.11	0.06	3.07E-07
16 Michoacán	0.16	0.06	0.26	0.10	0.05	2.86E-07
17 Morelos	0.34	0.08	0.61	0.26	0.13	1.81E-06
18 Nayarit	0.50	0.06	0.95	0.44	0.23	5.14E-06
19 Nuevo León	0.22	0.09	0.35	0.13	0.07	4.33E-07
20 Oaxaca	0.10	0.00	0.21	0.12	0.06	3.66E-07
21 Puebla	0.34	0.16	0.51	0.18	0.09	8.18E-07
22 Querétaro	0.32	0.09	0.55	0.23	0.12	1.42E-06
23 Quintana Roo	0.57	0.15	0.98	0.41	0.21	4.40E-06
24 San Luis Potosí	0.31	0.10	0.52	0.21	0.11	1.14E-06
25 Sinaloa	0.31	0.11	0.51	0.20	0.10	1.06E-06
26 Sonora	0.26	0.07	0.45	0.19	0.10	9.48E-07
27 Tabasco	0.00	0.00	0.00	0.00	0.00	0.00E+00
28 Tamaulipas	0.41	0.20	0.61	0.21	0.11	1.12E-06
29 Tlaxcala	0.26	0.00	0.53	0.27	0.14	1.92E-06
30 Veracruz	0.27	0.13	0.42	0.15	0.07	5.50E-07
31 Yucatán	0.15	0.00	0.33	0.17	0.09	7.80E-07
32 Zacatecas	0.16	0.00	0.31	0.16	0.08	6.39E-07

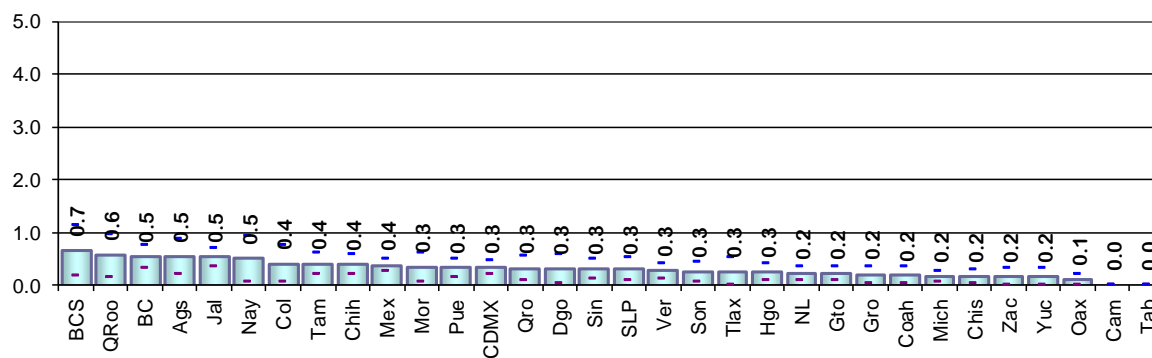

Resultados por entidad federativa  
Indicador referido a: Ciudadanos en Lista Nominal

**Cuadro 31. Residentes con domicilio mal ubicado por entidad federativa, 2018**

Entidad federativa	Estimación del indicador %	Intervalo de confianza (95%)		Precisión %	Error estándar %	Error cuadrático medio
		Límite inferior	Límite superior			
Nacional	0.65	0.59	0.70	0.06	0.03	8.82E-08
1 Aguascalientes	0.08	0.00	0.23	0.15	0.08	6.18E-07
2 Baja California	0.85	0.50	1.19	0.35	0.18	3.12E-06
3 Baja California Sur	0.19	0.00	0.42	0.23	0.12	1.37E-06
4 Campeche	0.80	0.00	1.77	0.97	0.49	2.44E-05
5 Coahuila	0.40	0.09	0.71	0.31	0.16	2.46E-06
6 Colima	0.61	0.18	1.05	0.44	0.22	4.99E-06
7 Chiapas	0.20	0.03	0.37	0.17	0.09	7.64E-07
8 Chihuahua	0.92	0.61	1.24	0.32	0.16	2.61E-06
9 Ciudad de México	1.83	1.49	2.17	0.34	0.17	2.98E-06
10 Durango	0.70	0.32	1.09	0.38	0.20	3.86E-06
11 Guanajuato	0.45	0.26	0.64	0.19	0.10	9.19E-07
12 Guerrero	0.74	0.36	1.11	0.38	0.19	3.70E-06
13 Hidalgo	0.57	0.27	0.87	0.30	0.15	2.36E-06
14 Jalisco	0.55	0.38	0.73	0.17	0.09	7.85E-07
15 México	0.93	0.74	1.12	0.19	0.10	9.39E-07
16 Michoacán	0.44	0.20	0.67	0.23	0.12	1.39E-06
17 Morelos	0.27	0.05	0.49	0.22	0.11	1.30E-06
18 Nayarit	0.22	0.00	0.45	0.24	0.12	1.44E-06
19 Nuevo León	0.41	0.23	0.60	0.19	0.09	8.92E-07
20 Oaxaca	0.34	0.11	0.58	0.24	0.12	1.48E-06
21 Puebla	0.38	0.19	0.58	0.20	0.10	9.95E-07
22 Querétaro	0.29	0.04	0.54	0.25	0.13	1.61E-06
23 Quintana Roo	0.50	0.21	0.80	0.29	0.15	2.22E-06
24 San Luis Potosí	0.12	0.00	0.24	0.12	0.06	3.74E-07
25 Sinaloa	1.44	0.57	2.30	0.86	0.44	1.95E-05
26 Sonora	0.79	0.35	1.23	0.44	0.22	5.02E-06
27 Tabasco	0.24	0.04	0.44	0.20	0.10	1.05E-06
28 Tamaulipas	0.31	0.00	0.62	0.31	0.16	2.47E-06
29 Tlaxcala	1.17	0.17	2.16	0.99	0.51	2.56E-05
30 Veracruz	0.15	0.06	0.24	0.09	0.04	2.02E-07
31 Yucatán	0.45	0.10	0.80	0.35	0.18	3.24E-06
32 Zacatecas	0.12	0.00	0.29	0.16	0.08	7.00E-07

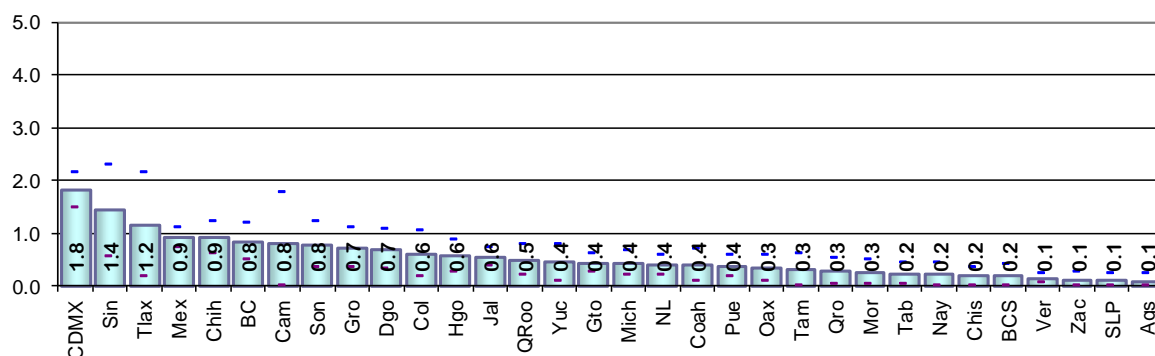

**Cuadro 32. Otra causa de no residencia en el domicilio de registro por entidad federativa, 2018**

Entidad federativa	Estimación del indicador %	Intervalo de confianza (95%)		Precisión %	Error estándar %	Error cuadrático medio
		Límite inferior	Límite superior			
Nacional	0.32	0.29	0.36	0.04	0.02	3.56E-08
1 Aguascalientes	0.54	0.16	0.92	0.38	0.19	3.79E-06
2 Baja California	0.41	0.21	0.60	0.20	0.10	1.03E-06
3 Baja California Sur	0.14	0.00	0.35	0.21	0.11	1.13E-06
4 Campeche	0.03	0.00	0.09	0.06	0.03	8.54E-08
5 Coahuila	0.79	0.44	1.14	0.35	0.18	3.18E-06
6 Colima	0.75	0.21	1.29	0.54	0.28	7.57E-06
7 Chiapas	0.03	0.00	0.08	0.05	0.03	7.34E-08
8 Chihuahua	0.64	0.35	0.93	0.29	0.15	2.16E-06
9 Ciudad de México	0.53	0.34	0.72	0.19	0.10	9.26E-07
10 Durango	0.11	0.00	0.25	0.15	0.08	5.70E-07
11 Guanajuato	0.32	0.15	0.48	0.16	0.08	6.84E-07
12 Guerrero	0.43	0.00	0.89	0.46	0.24	5.56E-06
13 Hidalgo	0.27	0.07	0.47	0.20	0.10	1.07E-06
14 Jalisco	0.54	0.38	0.70	0.16	0.08	6.98E-07
15 México	0.15	0.09	0.22	0.07	0.03	1.12E-07
16 Michoacán	0.12	0.04	0.21	0.09	0.05	2.03E-07
17 Morelos	0.71	0.35	1.06	0.35	0.18	3.28E-06
18 Nayarit	0.15	0.00	0.35	0.21	0.10	1.10E-06
19 Nuevo León	0.51	0.28	0.74	0.23	0.12	1.37E-06
20 Oaxaca	0.11	0.01	0.21	0.10	0.05	2.53E-07
21 Puebla	0.26	0.13	0.40	0.14	0.07	4.78E-07
22 Querétaro	0.59	0.27	0.92	0.32	0.17	2.75E-06
23 Quintana Roo	0.09	0.00	0.23	0.14	0.07	5.45E-07
24 San Luis Potosí	0.21	0.06	0.37	0.15	0.08	6.03E-07
25 Sinaloa	0.09	0.00	0.19	0.10	0.05	2.51E-07
26 Sonora	0.13	0.00	0.26	0.13	0.06	4.18E-07
27 Tabasco	0.07	0.00	0.20	0.13	0.07	4.61E-07
28 Tamaulipas	0.45	0.21	0.69	0.24	0.12	1.50E-06
29 Tlaxcala	0.00	0.00	0.00	0.00	0.00	0.00E+00
30 Veracruz	0.37	0.21	0.53	0.16	0.08	6.48E-07
31 Yucatán	0.12	0.00	0.27	0.15	0.07	5.61E-07
32 Zacatecas	0.34	0.10	0.58	0.24	0.12	1.53E-06

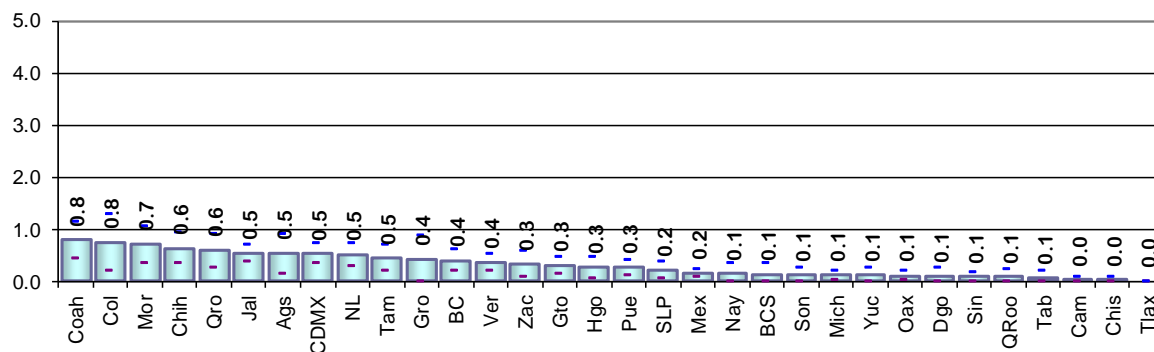



**Resultados por entidad federativa**  
**Indicador referido a: Ciudadanos en Lista Nominal**

**Cuadro 33. Causa de no residencia no especificada por entidad federativa, 2018**

Entidad federativa	Estimación del indicador %	Intervalo de confianza (95%)		Precisión %	Error estándar %	Error cuadrático medio
		Límite inferior	Límite superior			
Nacional	1.70	1.62	1.79	0.09	0.04	1.95E-07
1 Aguascalientes	0.79	0.12	1.46	0.67	0.34	1.18E-05
2 Baja California	2.60	2.00	3.20	0.60	0.30	9.26E-06
3 Baja California Sur	2.37	1.43	3.31	0.94	0.48	2.29E-05
4 Campeche	2.51	1.37	3.65	1.14	0.58	3.35E-05
5 Coahuila	2.44	1.80	3.08	0.64	0.33	1.07E-05
6 Colima	2.17	1.22	3.12	0.95	0.48	2.34E-05
7 Chiapas	0.64	0.39	0.89	0.25	0.13	1.63E-06
8 Chihuahua	1.57	1.15	2.00	0.42	0.22	4.69E-06
9 Ciudad de México	2.70	2.26	3.14	0.44	0.23	5.07E-06
10 Durango	1.81	1.12	2.51	0.69	0.35	1.25E-05
11 Guanajuato	1.37	1.03	1.71	0.34	0.18	3.07E-06
12 Guerrero	1.34	0.75	1.93	0.59	0.30	9.10E-06
13 Hidalgo	0.67	0.32	1.03	0.35	0.18	3.26E-06
14 Jalisco	2.64	2.24	3.05	0.41	0.21	4.29E-06
15 México	0.87	0.69	1.05	0.18	0.09	8.44E-07
16 Michoacán	1.29	0.95	1.62	0.34	0.17	2.93E-06
17 Morelos	2.65	1.83	3.47	0.82	0.42	1.75E-05
18 Nayarit	0.98	0.44	1.53	0.55	0.28	7.74E-06
19 Nuevo León	1.74	1.37	2.11	0.37	0.19	3.52E-06
20 Oaxaca	1.10	0.72	1.48	0.38	0.19	3.75E-06
21 Puebla	0.75	0.54	0.96	0.21	0.11	1.14E-06
22 Querétaro	2.61	1.88	3.34	0.73	0.37	1.39E-05
23 Quintana Roo	6.58	5.27	7.88	1.30	0.66	4.41E-05
24 San Luis Potosí	1.23	0.77	1.69	0.46	0.24	5.52E-06
25 Sinaloa	1.28	0.76	1.81	0.52	0.27	7.08E-06
26 Sonora	1.99	1.49	2.49	0.50	0.25	6.46E-06
27 Tabasco	1.62	0.89	2.34	0.72	0.37	1.36E-05
28 Tamaulipas	3.67	2.87	4.47	0.80	0.41	1.66E-05
29 Tlaxcala	0.84	0.34	1.34	0.50	0.26	6.56E-06
30 Veracruz	1.31	1.02	1.60	0.29	0.15	2.25E-06
31 Yucatán	1.47	0.89	2.05	0.58	0.30	8.74E-06
32 Zacatecas	1.64	1.02	2.27	0.62	0.32	1.01E-05

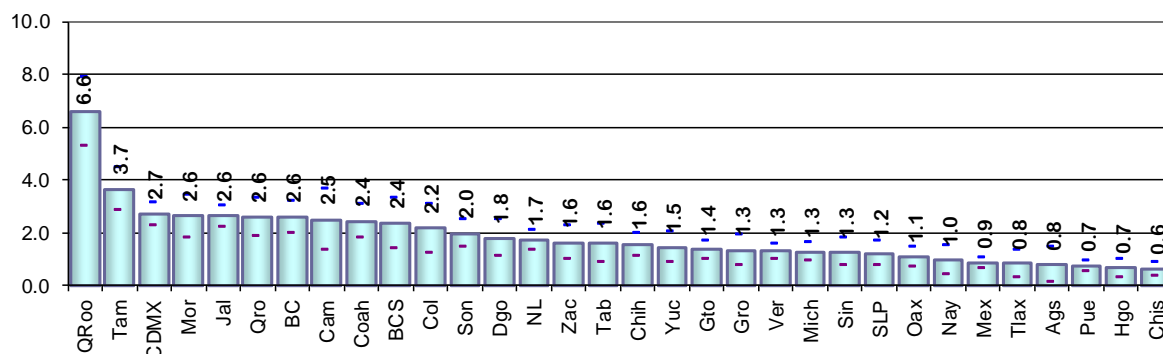

**Cuadro 34. Error en la sección del registro electoral por entidad federativa, 2018**

Entidad federativa	Estimación del indicador %	Intervalo de confianza (95%)		Precisión %	Error estándar %	Error cuadrático medio
		Límite inferior	Límite superior			
Nacional	0.88	0.81	0.95	0.07	0.04	1.30E-07
1 Aguascalientes	0.08	0.00	0.23	0.15	0.08	6.18E-07
2 Baja California	1.12	0.70	1.54	0.42	0.22	4.68E-06
3 Baja California Sur	0.45	0.09	0.81	0.36	0.18	3.33E-06
4 Campeche	1.24	0.24	2.25	1.00	0.51	2.61E-05
5 Coahuila	0.53	0.18	0.88	0.35	0.18	3.21E-06
6 Colima	0.61	0.17	1.05	0.44	0.22	4.97E-06
7 Chiapas	0.25	0.06	0.43	0.19	0.09	8.91E-07
8 Chihuahua	1.34	0.95	1.72	0.38	0.19	3.79E-06
9 Ciudad de México	2.47	2.02	2.91	0.45	0.23	5.17E-06
10 Durango	0.95	0.50	1.40	0.45	0.23	5.31E-06
11 Guanajuato	0.53	0.33	0.73	0.20	0.10	1.01E-06
12 Guerrero	0.97	0.42	1.51	0.54	0.28	7.70E-06
13 Hidalgo	0.67	0.32	1.01	0.35	0.18	3.13E-06
14 Jalisco	0.90	0.67	1.14	0.24	0.12	1.46E-06
15 México	1.22	1.00	1.44	0.22	0.11	1.25E-06
16 Michoacán	0.59	0.30	0.88	0.29	0.15	2.17E-06
17 Morelos	0.31	0.08	0.54	0.23	0.12	1.37E-06
18 Nayarit	0.22	0.00	0.45	0.23	0.12	1.40E-06
19 Nuevo León	0.70	0.47	0.93	0.23	0.12	1.38E-06
20 Oaxaca	0.45	0.20	0.70	0.25	0.13	1.65E-06
21 Puebla	0.45	0.23	0.66	0.22	0.11	1.23E-06
22 Querétaro	0.48	0.19	0.78	0.29	0.15	2.27E-06
23 Quintana Roo	0.88	0.39	1.38	0.50	0.25	6.45E-06
24 San Luis Potosí	0.12	0.00	0.24	0.12	0.06	3.72E-07
25 Sinaloa	1.80	0.85	2.76	0.95	0.49	2.37E-05
26 Sonora	0.98	0.49	1.47	0.49	0.25	6.29E-06
27 Tabasco	0.29	0.06	0.53	0.24	0.12	1.47E-06
28 Tamaulipas	0.56	0.21	0.91	0.35	0.18	3.14E-06
29 Tlaxcala	1.44	0.31	2.57	1.13	0.58	3.33E-05
30 Veracruz	0.26	0.14	0.37	0.11	0.06	3.43E-07
31 Yucatán	0.52	0.16	0.88	0.36	0.18	3.40E-06
32 Zacatecas	0.12	0.00	0.29	0.16	0.08	6.99E-07

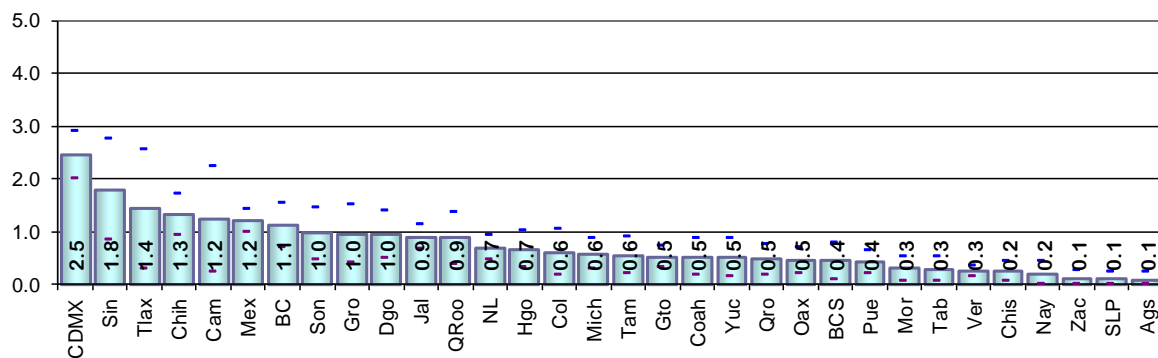

**Resultados por entidad federativa**  
**Indicador referido a: Ciudadanos en Lista Nominal**

**Cuadro 35. Ciudadanos no reconocidos con registro electoral por entidad federativa, 2018**

Entidad federativa	Estimación del indicador %	Intervalo de confianza (95%)		Precisión %	Error estándar %	Error cuadrático medio
		Límite inferior	Límite superior			
Nacional	2.32	2.22	2.42	0.10	0.05	2.71E-07
1 Aguascalientes	0.79	0.12	1.46	0.67	0.34	1.18E-05
2 Baja California	3.21	2.56	3.86	0.65	0.33	1.11E-05
3 Baja California Sur	3.85	2.53	5.18	1.32	0.67	4.56E-05
4 Campeche	4.39	2.91	5.88	1.48	0.76	5.74E-05
5 Coahuila	2.98	2.28	3.68	0.70	0.36	1.27E-05
6 Colima	2.39	1.41	3.36	0.97	0.50	2.47E-05
7 Chiapas	0.96	0.65	1.27	0.31	0.16	2.46E-06
8 Chihuahua	1.83	1.36	2.30	0.47	0.24	5.70E-06
9 Ciudad de México	3.53	3.02	4.04	0.51	0.26	6.76E-06
10 Durango	2.50	1.65	3.36	0.85	0.44	1.90E-05
11 Guanajuato	1.73	1.36	2.10	0.37	0.19	3.53E-06
12 Guerrero	2.93	2.02	3.83	0.91	0.46	2.14E-05
13 Hidalgo	1.61	0.97	2.26	0.64	0.33	1.08E-05
14 Jalisco	3.21	2.79	3.63	0.42	0.21	4.55E-06
15 México	1.67	1.42	1.92	0.25	0.13	1.63E-06
16 Michoacán	1.91	1.48	2.35	0.43	0.22	4.92E-06
17 Morelos	3.45	2.52	4.38	0.93	0.48	2.27E-05
18 Nayarit	1.17	0.62	1.71	0.55	0.28	7.79E-06
19 Nuevo León	1.87	1.50	2.25	0.37	0.19	3.63E-06
20 Oaxaca	2.10	1.56	2.65	0.55	0.28	7.77E-06
21 Puebla	0.93	0.69	1.17	0.24	0.12	1.50E-06
22 Querétaro	3.14	2.32	3.96	0.82	0.42	1.77E-05
23 Quintana Roo	7.46	6.03	8.89	1.43	0.73	5.35E-05
24 San Luis Potosí	1.30	0.83	1.77	0.47	0.24	5.75E-06
25 Sinaloa	2.30	1.62	2.97	0.68	0.35	1.20E-05
26 Sonora	2.87	2.20	3.55	0.68	0.35	1.19E-05
27 Tabasco	1.92	1.19	2.64	0.73	0.37	1.37E-05
28 Tamaulipas	4.40	3.53	5.27	0.87	0.45	1.98E-05
29 Tlaxcala	1.19	0.63	1.76	0.57	0.29	8.40E-06
30 Veracruz	1.87	1.53	2.20	0.34	0.17	2.94E-06
31 Yucatán	1.99	1.35	2.62	0.63	0.32	1.05E-05
32 Zacatecas	1.69	1.06	2.31	0.63	0.32	1.02E-05

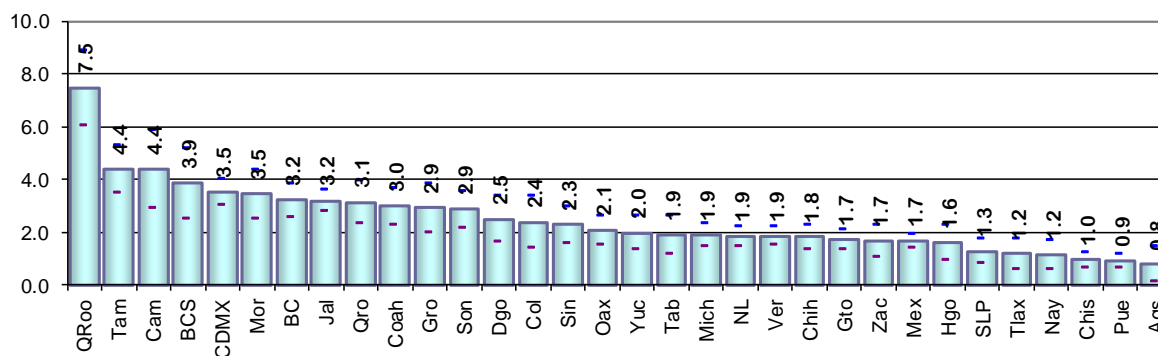

**Cuadro 36. Ciudadanos no reconocidos y el domicilio es vivienda habitada por entidad federativa, 2018**

Entidad federativa	Estimación del indicador %	Intervalo de confianza (95%)		Precisión %	Error estándar %	Error cuadrático medio
		Límite inferior	Límite superior			
Nacional	1.35	1.28	1.43	0.08	0.04	1.53E-07
1 Aguascalientes	0.64	0.02	1.25	0.61	0.31	9.71E-06
2 Baja California	2.37	1.79	2.96	0.58	0.30	8.91E-06
3 Baja California Sur	1.98	1.07	2.90	0.92	0.47	2.18E-05
4 Campeche	1.90	0.91	2.89	0.99	0.51	2.57E-05
5 Coahuila	1.83	1.25	2.41	0.58	0.30	8.83E-06
6 Colima	1.37	0.65	2.09	0.72	0.37	1.35E-05
7 Chiapas	0.60	0.37	0.83	0.23	0.12	1.38E-06
8 Chihuahua	1.25	0.87	1.63	0.38	0.19	3.75E-06
9 Ciudad de México	2.38	1.96	2.80	0.42	0.21	4.56E-06
10 Durango	1.28	0.75	1.81	0.53	0.27	7.21E-06
11 Guanajuato	0.95	0.67	1.22	0.27	0.14	1.92E-06
12 Guerrero	0.83	0.35	1.32	0.48	0.25	6.08E-06
13 Hidalgo	0.59	0.27	0.91	0.32	0.16	2.66E-06
14 Jalisco	2.28	1.92	2.64	0.36	0.18	3.36E-06
15 México	0.84	0.67	1.01	0.17	0.09	7.47E-07
16 Michoacán	0.85	0.58	1.13	0.27	0.14	1.96E-06
17 Morelos	2.01	1.35	2.68	0.66	0.34	1.14E-05
18 Nayarit	0.77	0.32	1.22	0.45	0.23	5.34E-06
19 Nuevo León	1.13	0.82	1.45	0.32	0.16	2.60E-06
20 Oaxaca	0.95	0.54	1.36	0.41	0.21	4.36E-06
21 Puebla	0.59	0.41	0.78	0.18	0.09	8.70E-07
22 Querétaro	2.33	1.68	2.98	0.65	0.33	1.09E-05
23 Quintana Roo	6.59	5.25	7.93	1.34	0.68	4.68E-05
24 San Luis Potosí	0.84	0.43	1.24	0.40	0.21	4.23E-06
25 Sinaloa	0.97	0.48	1.46	0.49	0.25	6.25E-06
26 Sonora	1.55	1.14	1.96	0.41	0.21	4.30E-06
27 Tabasco	0.58	0.23	0.94	0.35	0.18	3.25E-06
28 Tamaulipas	2.38	1.83	2.94	0.55	0.28	7.93E-06
29 Tlaxcala	0.96	0.43	1.49	0.53	0.27	7.21E-06
30 Veracruz	0.78	0.54	1.02	0.24	0.12	1.48E-06
31 Yucatán	1.05	0.46	1.65	0.59	0.30	9.09E-06
32 Zacatecas	1.18	0.64	1.72	0.54	0.28	7.66E-06

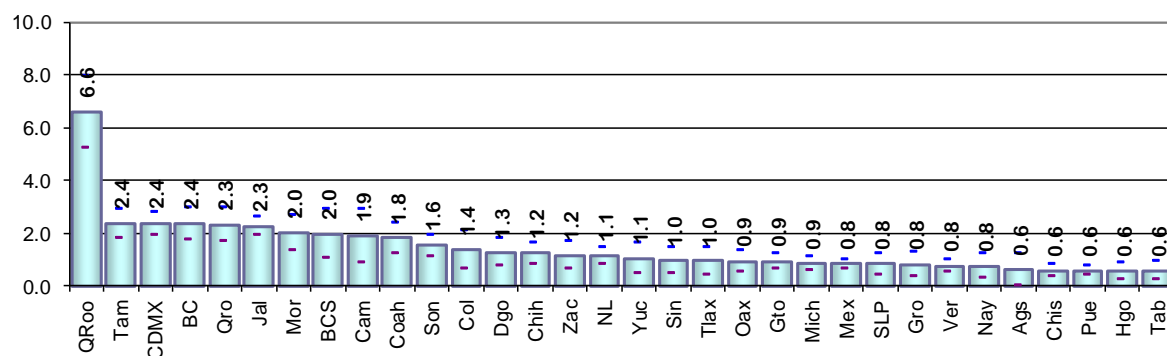

**Resultados por entidad federativa**  
**Indicador referido a: Ciudadanos en Lista Nominal**

**Cuadro 37. Ciudadanos no reconocidos y el domicilio es predio no habitado por entidad federativa, 2018**

Entidad federativa	Estimación del indicador %	Intervalo de confianza (95%)		Precisión %	Error estándar %	Error cuadrático medio
		Límite inferior	Límite superior			
Nacional	0.47	0.43	0.51	0.04	0.02	4.96E-08
1 Aguascalientes	0.15	0.00	0.35	0.20	0.10	1.04E-06
2 Baja California	0.36	0.16	0.57	0.21	0.10	1.10E-06
3 Baja California Sur	0.65	0.11	1.19	0.54	0.28	7.68E-06
4 Campeche	1.26	0.34	2.18	0.92	0.47	2.18E-05
5 Coahuila	0.74	0.41	1.06	0.33	0.17	2.76E-06
6 Colima	0.97	0.27	1.66	0.69	0.35	1.25E-05
7 Chiapas	0.09	0.01	0.18	0.09	0.04	1.97E-07
8 Chihuahua	0.36	0.18	0.53	0.17	0.09	7.55E-07
9 Ciudad de México	0.46	0.29	0.64	0.18	0.09	8.22E-07
10 Durango	0.70	0.28	1.12	0.42	0.21	4.59E-06
11 Guanajuato	0.45	0.25	0.65	0.20	0.10	1.04E-06
12 Guerrero	0.56	0.24	0.88	0.32	0.16	2.66E-06
13 Hidalgo	0.29	0.07	0.50	0.22	0.11	1.23E-06
14 Jalisco	0.58	0.41	0.75	0.17	0.09	7.50E-07
15 México	0.23	0.15	0.32	0.09	0.04	1.98E-07
16 Michoacán	0.47	0.28	0.66	0.19	0.09	8.96E-07
17 Morelos	0.68	0.31	1.04	0.36	0.19	3.46E-06
18 Nayarit	0.21	0.00	0.46	0.25	0.13	1.58E-06
19 Nuevo León	0.67	0.43	0.91	0.24	0.12	1.54E-06
20 Oaxaca	0.22	0.09	0.36	0.13	0.07	4.68E-07
21 Puebla	0.21	0.10	0.31	0.11	0.06	3.03E-07
22 Querétaro	0.55	0.23	0.88	0.32	0.16	2.72E-06
23 Quintana Roo	0.62	0.26	0.98	0.36	0.18	3.39E-06
24 San Luis Potosí	0.39	0.16	0.62	0.23	0.12	1.40E-06
25 Sinaloa	0.42	0.19	0.66	0.24	0.12	1.45E-06
26 Sonora	0.59	0.33	0.86	0.26	0.13	1.82E-06
27 Tabasco	1.03	0.47	1.60	0.56	0.29	8.26E-06
28 Tamaulipas	1.38	0.84	1.92	0.54	0.28	7.60E-06
29 Tlaxcala	0.00	0.00	0.00	0.00	0.00	0.00E+00
30 Veracruz	0.56	0.38	0.73	0.17	0.09	7.84E-07
31 Yucatán	0.68	0.32	1.05	0.37	0.19	3.48E-06
32 Zacatecas	0.46	0.18	0.74	0.28	0.14	2.05E-06

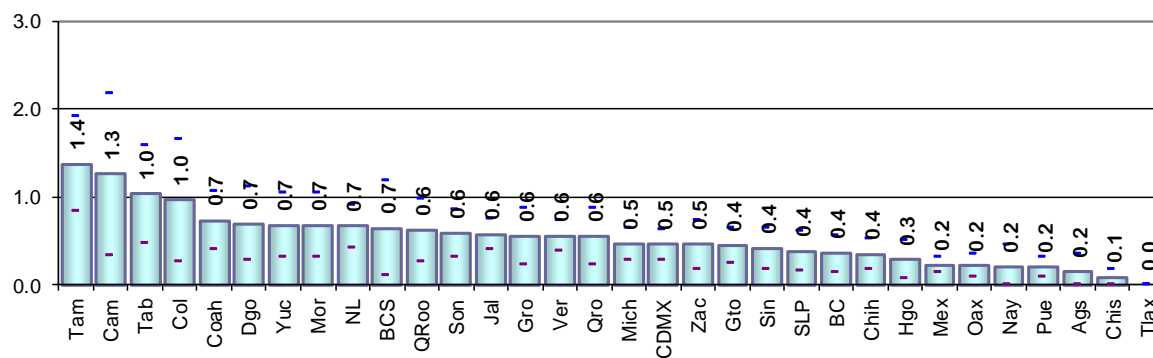

**Cuadro 38. Domicilios no localizados de los ciudadanos con registro electoral por entidad federativa, 2018**

Entidad federativa	Estimación del indicador %	Intervalo de confianza (95%)		Precisión %	Error estándar %	Error cuadrático medio
		Límite inferior	Límite superior			
Nacional	0.52	0.47	0.57	0.05	0.03	7.24E-08
1 Aguascalientes	0.00	0.00	0.00	0.00	0.00	0.00E+00
2 Baja California	0.54	0.27	0.81	0.27	0.14	1.86E-06
3 Baja California Sur	1.21	0.44	1.98	0.77	0.39	1.53E-05
4 Campeche	1.27	0.41	2.13	0.86	0.44	1.93E-05
5 Coahuila	0.45	0.17	0.74	0.29	0.15	2.15E-06
6 Colima	0.05	0.00	0.15	0.10	0.05	2.61E-07
7 Chiapas	0.28	0.10	0.45	0.17	0.09	7.59E-07
8 Chihuahua	0.28	0.07	0.49	0.21	0.11	1.14E-06
9 Ciudad de México	0.71	0.42	1.01	0.30	0.15	2.27E-06
10 Durango	0.59	0.24	0.94	0.35	0.18	3.22E-06
11 Guanajuato	0.33	0.17	0.50	0.17	0.08	7.19E-07
12 Guerrero	1.65	0.95	2.35	0.70	0.36	1.27E-05
13 Hidalgo	0.75	0.38	1.12	0.37	0.19	3.58E-06
14 Jalisco	0.38	0.24	0.52	0.14	0.07	5.01E-07
15 México	0.61	0.44	0.77	0.17	0.08	7.13E-07
16 Michoacán	0.59	0.35	0.84	0.24	0.12	1.52E-06
17 Morelos	0.78	0.44	1.11	0.33	0.17	2.89E-06
18 Nayarit	0.25	0.01	0.50	0.24	0.12	1.54E-06
19 Nuevo León	0.08	0.01	0.16	0.07	0.04	1.44E-07
20 Oaxaca	0.96	0.55	1.37	0.41	0.21	4.38E-06
21 Puebla	0.13	0.02	0.24	0.11	0.05	2.99E-07
22 Querétaro	0.26	0.06	0.47	0.20	0.10	1.08E-06
23 Quintana Roo	0.25	0.06	0.43	0.19	0.10	9.28E-07
24 San Luis Potosí	0.07	0.00	0.18	0.10	0.05	2.72E-07
25 Sinaloa	0.97	0.61	1.32	0.36	0.18	3.34E-06
26 Sonora	0.74	0.33	1.16	0.42	0.21	4.48E-06
27 Tabasco	0.30	0.06	0.54	0.24	0.12	1.49E-06
28 Tamaulipas	0.69	0.40	0.98	0.29	0.15	2.24E-06
29 Tlaxcala	0.24	0.00	0.49	0.26	0.13	1.70E-06
30 Veracruz	0.59	0.42	0.76	0.17	0.09	7.30E-07
31 Yucatán	0.25	0.04	0.46	0.21	0.11	1.16E-06
32 Zacatecas	0.04	0.00	0.13	0.09	0.04	1.94E-07

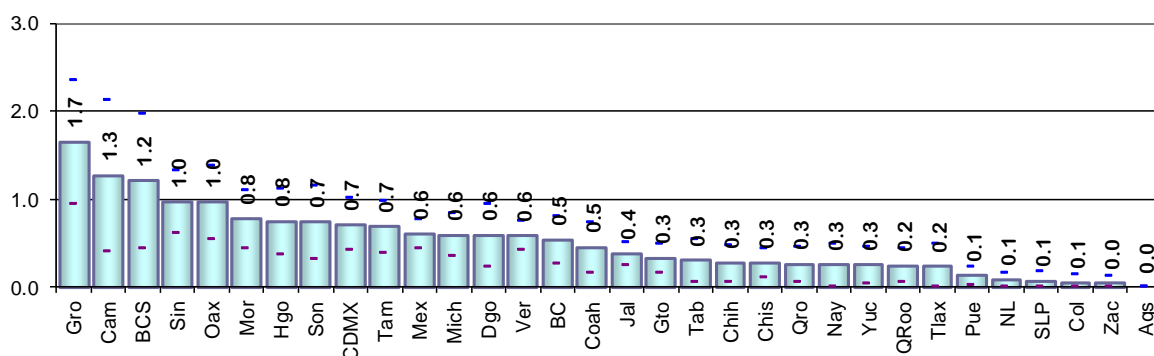

**Resultados por entidad federativa**  
**Indicador referido a: Ciudadanos en Lista Nominal**

**Cuadro 39. Residentes habituales ausentes al momento de la entrevista por entidad federativa, 2018**

Entidad federativa	Estimación del indicador %	Intervalo de confianza (95%)		Precisión %	Error estándar %	Error cuadrático medio
		Límite inferior	Límite superior			
Nacional	38.18	37.81	38.54	0.37	0.19	3.49E-06
1 Aguascalientes	22.92	20.10	25.73	2.81	1.44	2.06E-04
2 Baja California	34.52	32.63	36.41	1.89	0.97	9.33E-05
3 Baja California Sur	32.66	28.30	37.02	4.36	2.22	4.95E-04
4 Campeche	26.73	23.41	30.04	3.32	1.69	2.86E-04
5 Coahuila	32.60	30.04	35.16	2.56	1.31	1.70E-04
6 Colima	34.49	31.15	37.83	3.34	1.70	2.90E-04
7 Chiapas	37.23	35.26	39.20	1.97	1.00	1.01E-04
8 Chihuahua	40.57	38.56	42.58	2.01	1.03	1.05E-04
9 Ciudad de México	40.83	39.36	42.30	1.47	0.75	5.61E-05
10 Durango	38.68	35.63	41.73	3.05	1.56	2.42E-04
11 Guanajuato	34.34	32.78	35.89	1.56	0.79	6.31E-05
12 Guerrero	38.94	36.61	41.26	2.32	1.18	1.40E-04
13 Hidalgo	34.12	31.90	36.34	2.22	1.13	1.28E-04
14 Jalisco	37.99	36.76	39.23	1.23	0.63	3.96E-05
15 México	39.36	38.32	40.39	1.04	0.53	2.80E-05
16 Michoacán	31.84	30.12	33.56	1.72	0.88	7.69E-05
17 Morelos	35.17	32.79	37.55	2.38	1.21	1.47E-04
18 Nayarit	32.53	29.61	35.44	2.92	1.49	2.21E-04
19 Nuevo León	39.87	37.86	41.88	2.01	1.03	1.05E-04
20 Oaxaca	40.82	38.82	42.81	1.99	1.02	1.03E-04
21 Puebla	43.69	41.96	45.43	1.74	0.89	7.85E-05
22 Querétaro	31.42	28.99	33.84	2.42	1.24	1.53E-04
23 Quintana Roo	29.43	26.80	32.06	2.63	1.34	1.79E-04
24 San Luis Potosí	39.17	36.64	41.70	2.53	1.29	1.66E-04
25 Sinaloa	45.68	43.43	47.94	2.25	1.15	1.32E-04
26 Sonora	39.39	37.04	41.75	2.35	1.20	1.44E-04
27 Tabasco	29.75	27.57	31.93	2.18	1.11	1.24E-04
28 Tamaulipas	38.44	36.43	40.45	2.01	1.03	1.05E-04
29 Tlaxcala	46.75	43.04	50.45	3.71	1.89	3.57E-04
30 Veracruz	43.27	41.77	44.76	1.50	0.76	5.82E-05
31 Yucatán	40.11	37.45	42.76	2.65	1.35	1.83E-04
32 Zacatecas	40.10	36.71	43.48	3.38	1.73	2.98E-04

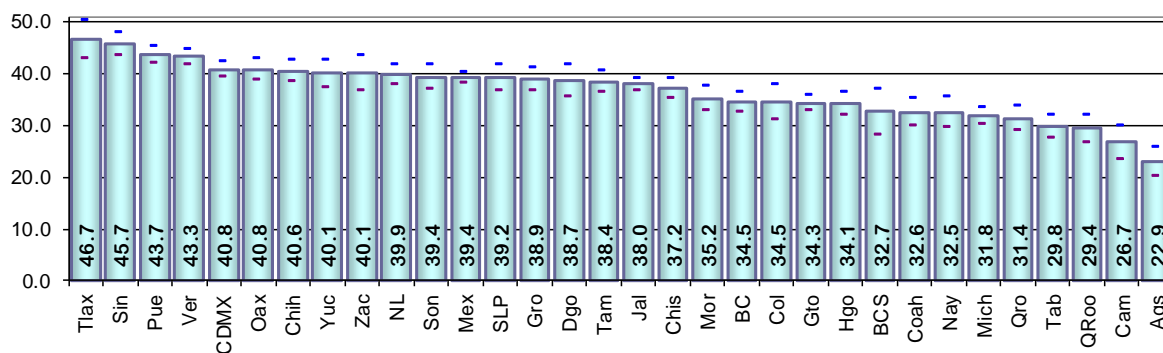





Comparación estatal 2015 – 2018  
Indicadores referidos a Lista Nominal

### 5.1.8 Comparación estatal 2015-2018

**Cuadro 40. Residentes en la sección de registro por entidad federativa, 2015-2018**

Entidad federativa	2015		2018		IZI	Significancia estadística del cambio
	Valor del indicador %	Error cuadrático medio	Valor del indicador %	Error cuadrático medio		
Nacional	86.07	1.64E-06	87.68	1.29E-06	9.41	Significativo
1 Aguascalientes	81.51	1.44E-04	84.09	1.52E-04	1.50	No significativo
2 Baja California	77.04	7.96E-05	81.53	5.80E-05	3.83	Significativo
3 Baja California Sur	80.23	2.96E-04	82.00	2.64E-04	0.75	No significativo
4 Campeche	89.47	2.18E-04	85.22	2.24E-04	2.02	Significativo
5 Coahuila	80.77	7.96E-05	86.25	4.75E-05	4.87	Significativo
6 Colima	79.69	2.47E-04	80.95	1.42E-04	0.64	No significativo
7 Chiapas	89.64	3.47E-05	92.29	2.40E-05	3.47	Significativo
8 Chihuahua	80.90	9.12E-05	81.55	4.80E-05	0.55	No significativo
9 Ciudad de México	88.76	1.29E-05	88.79	1.82E-05	0.07	No significativo
10 Durango	84.58	3.36E-04	84.44	8.74E-05	0.07	No significativo
11 Guanajuato	84.69	3.91E-05	87.98	2.35E-05	4.16	Significativo
12 Guerrero	86.45	6.72E-05	89.02	4.99E-05	2.38	Significativo
13 Hidalgo	89.50	4.86E-05	90.83	3.20E-05	1.48	No significativo
14 Jalisco	81.77	3.09E-05	83.00	2.26E-05	1.69	No significativo
15 México	89.07	8.83E-06	90.72	9.58E-06	3.86	Significativo
16 Michoacán	85.35	4.27E-05	83.15	4.57E-05	2.34	Significativo
17 Morelos	86.24	8.71E-05	89.18	6.45E-05	2.39	Significativo
18 Nayarit	79.64	2.13E-04	82.99	1.19E-04	1.83	No significativo
19 Nuevo León	83.64	4.15E-05	86.22	3.81E-05	2.89	Significativo
20 Oaxaca	88.99	3.60E-05	91.16	3.08E-05	2.66	Significativo
21 Puebla	88.09	2.42E-05	90.61	1.99E-05	3.79	Significativo
22 Querétaro	88.19	9.08E-05	86.65	5.56E-05	1.27	No significativo
23 Quintana Roo	84.49	1.60E-04	80.36	1.61E-04	2.31	Significativo
24 San Luis Potosí	89.25	5.52E-05	90.12	3.94E-05	0.90	No significativo
25 Sinaloa	83.29	7.87E-05	87.13	6.74E-05	3.17	Significativo
26 Sonora	83.35	6.73E-05	82.86	7.13E-05	0.42	No significativo
27 Tabasco	87.22	1.11E-04	87.32	6.41E-05	0.08	No significativo
28 Tamaulipas	83.39	7.78E-05	86.93	4.50E-05	3.19	Significativo
29 Tlaxcala	91.54	1.05E-04	93.07	6.81E-05	1.16	No significativo
30 Veracruz	88.65	2.08E-05	89.51	1.74E-05	1.39	No significativo
31 Yucatán	86.43	7.95E-05	93.66	3.70E-05	6.69	Significativo
32 Zacatecas	84.03	1.45E-04	86.84	7.44E-05	1.90	No significativo

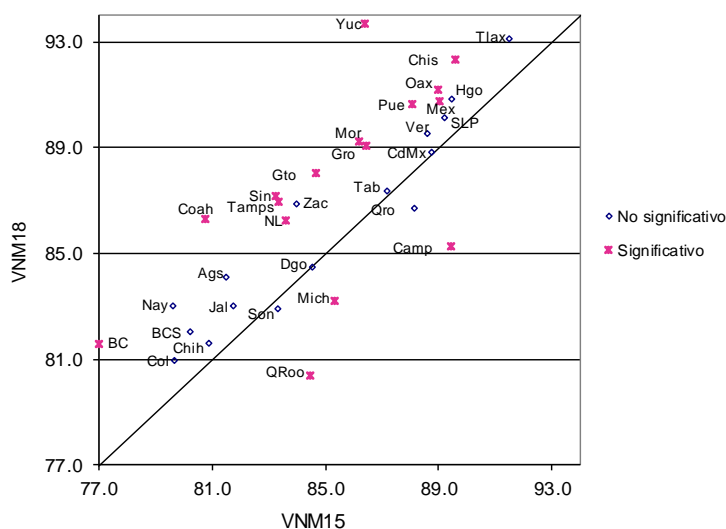

**Cuadro 41. Residentes en el domicilio de registro por entidad federativa, 2015-2018**

Entidad federativa	2015		2018		IZI	Significancia estadística del cambio
	Valor del indicador %	Error cuadrático medio	Valor del indicador %	Error cuadrático medio		
Nacional	79.54	2.16E-06	80.15	1.79E-06	3.06	Significativo
1 Aguascalientes	73.97	1.51E-04	78.41	1.87E-04	2.42	Significativo
2 Baja California	68.02	9.54E-05	70.88	6.95E-05	2.23	Significativo
3 Baja California Sur	72.01	3.06E-04	70.81	3.13E-04	0.48	No significativo
4 Campeche	83.56	3.45E-04	78.53	2.40E-04	2.08	Significativo
5 Coahuila	74.42	9.40E-05	76.71	6.76E-05	1.80	No significativo
6 Colima	69.93	1.88E-04	71.68	1.73E-04	0.92	No significativo
7 Chiapas	86.38	4.95E-05	88.50	4.25E-05	2.22	Significativo
8 Chihuahua	73.68	1.04E-04	74.56	5.61E-05	0.70	No significativo
9 Ciudad de México	78.93	2.12E-05	79.29	2.84E-05	0.52	No significativo
10 Durango	79.55	3.46E-04	79.18	1.12E-04	0.17	No significativo
11 Guanajuato	79.34	4.60E-05	81.32	3.01E-05	2.26	Significativo
12 Guerrero	83.22	9.18E-05	84.20	6.55E-05	0.78	No significativo
13 Hidalgo	85.01	6.54E-05	86.40	5.59E-05	1.26	No significativo
14 Jalisco	72.72	4.00E-05	72.20	3.04E-05	0.61	No significativo
15 México	82.34	1.38E-05	82.89	1.25E-05	1.06	No significativo
16 Michoacán	79.96	5.18E-05	77.88	5.78E-05	1.99	Significativo
17 Morelos	78.93	1.14E-04	79.19	1.19E-04	0.17	No significativo
18 Nayarit	71.95	1.83E-04	74.77	1.60E-04	1.52	No significativo
19 Nuevo León	75.59	6.13E-05	76.86	5.06E-05	1.21	No significativo
20 Oaxaca	85.31	4.37E-05	86.09	4.23E-05	0.85	No significativo
21 Puebla	83.02	3.17E-05	84.77	3.07E-05	2.22	Significativo
22 Querétaro	82.05	1.36E-04	78.89	8.83E-05	2.11	Significativo
23 Quintana Roo	68.13	4.78E-04	64.57	1.59E-04	1.41	No significativo
24 San Luis Potosí	83.97	7.30E-05	83.36	6.74E-05	0.51	No significativo
25 Sinaloa	79.27	8.93E-05	81.56	8.56E-05	1.74	No significativo
26 Sonora	77.32	7.37E-05	75.64	9.54E-05	1.30	No significativo
27 Tabasco	81.87	1.34E-04	81.42	9.61E-05	0.30	No significativo
28 Tamaulipas	75.55	8.24E-05	77.05	6.16E-05	1.25	No significativo
29 Tlaxcala	87.72	1.82E-04	87.85	1.10E-04	0.08	No significativo
30 Veracruz	83.49	2.68E-05	83.91	2.23E-05	0.59	No significativo
31 Yucatán	82.25	9.45E-05	87.36	6.74E-05	4.01	Significativo
32 Zacatecas	80.44	1.69E-04	81.01	1.23E-04	0.33	No significativo

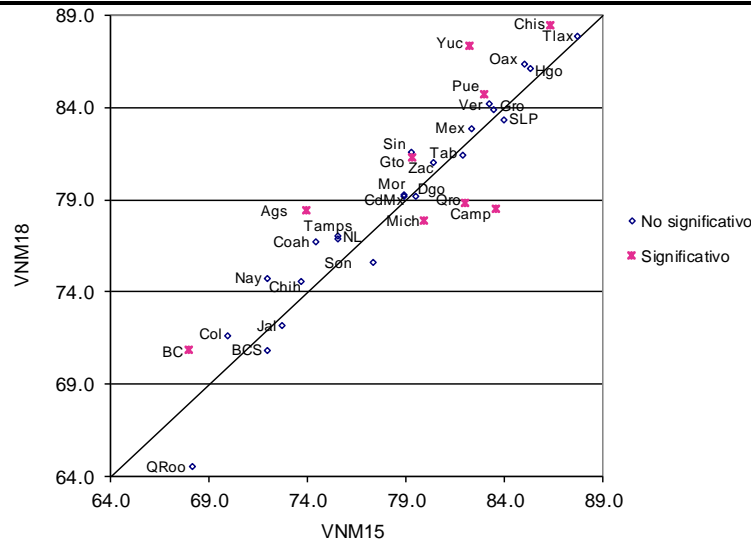

Comparación estatal 2015 – 2018  
Indicadores referidos a Lista Nominal

**Cuadro 42. Cambio de domicilio no reportado por entidad federativa, 2015-2018**

Entidad federativa	2015		2018		IZI	Significancia estadística del cambio
	Valor del indicador %	Error cuadrático medio	Valor del indicador %	Error cuadrático medio		
Nacional	16.48	1.76E-06	16.02	1.47E-06	2.56	Significativo
1 Aguascalientes	24.94	1.45E-04	19.33	1.79E-04	3.12	Significativo
2 Baja California	27.51	8.63E-05	23.96	6.33E-05	2.90	Significativo
3 Baja California Sur	22.95	4.47E-04	25.11	2.97E-04	0.79	No significativo
4 Campeche	11.05	1.67E-04	17.49	1.81E-04	3.45	Significativo
5 Coahuila	21.78	7.13E-05	19.00	6.32E-05	2.40	Significativo
6 Colima	26.37	2.10E-04	23.87	1.56E-04	1.31	No significativo
7 Chiapas	11.85	4.22E-05	10.10	3.93E-05	1.94	No significativo
8 Chihuahua	21.91	8.08E-05	20.85	4.82E-05	0.93	No significativo
9 Ciudad de México	13.93	1.27E-05	14.07	2.07E-05	0.24	No significativo
10 Durango	15.10	2.97E-04	16.15	8.50E-05	0.54	No significativo
11 Guanajuato	16.59	3.85E-05	15.86	2.59E-05	0.91	No significativo
12 Guerrero	13.65	7.21E-05	10.51	4.82E-05	2.86	Significativo
13 Hidalgo	12.37	6.40E-05	11.07	5.00E-05	1.21	No significativo
14 Jalisco	21.80	3.02E-05	22.68	2.64E-05	1.17	No significativo
15 México	13.93	1.16E-05	14.13	9.78E-06	0.43	No significativo
16 Michoacán	18.09	5.24E-05	19.32	5.02E-05	1.21	No significativo
17 Morelos	16.65	9.98E-05	16.10	9.46E-05	0.39	No significativo
18 Nayarit	23.96	1.82E-04	22.39	1.54E-04	0.86	No significativo
19 Nuevo León	19.89	4.86E-05	19.71	4.44E-05	0.19	No significativo
20 Oaxaca	12.16	3.73E-05	11.57	3.50E-05	0.70	No significativo
21 Puebla	13.76	2.33E-05	12.19	2.29E-05	2.30	Significativo
22 Querétaro	16.39	1.26E-04	17.04	6.61E-05	0.47	No significativo
23 Quintana Roo	26.62	4.40E-04	27.44	1.25E-04	0.34	No significativo
24 San Luis Potosí	13.20	6.04E-05	14.17	6.21E-05	0.87	No significativo
25 Sinaloa	17.29	7.84E-05	14.05	6.12E-05	2.74	Significativo
26 Sonora	17.82	5.90E-05	20.29	8.59E-05	2.05	Significativo
27 Tabasco	15.75	1.07E-04	15.75	8.05E-05	0.00	No significativo
28 Tamaulipas	18.97	6.92E-05	16.62	4.65E-05	2.19	Significativo
29 Tlaxcala	9.29	1.16E-04	9.53	8.17E-05	0.17	No significativo
30 Veracruz	13.15	2.17E-05	13.31	1.74E-05	0.26	No significativo
31 Yucatán	14.01	7.16E-05	9.69	5.45E-05	3.85	Significativo
32 Zacatecas	16.69	1.52E-04	16.29	1.00E-04	0.25	No significativo

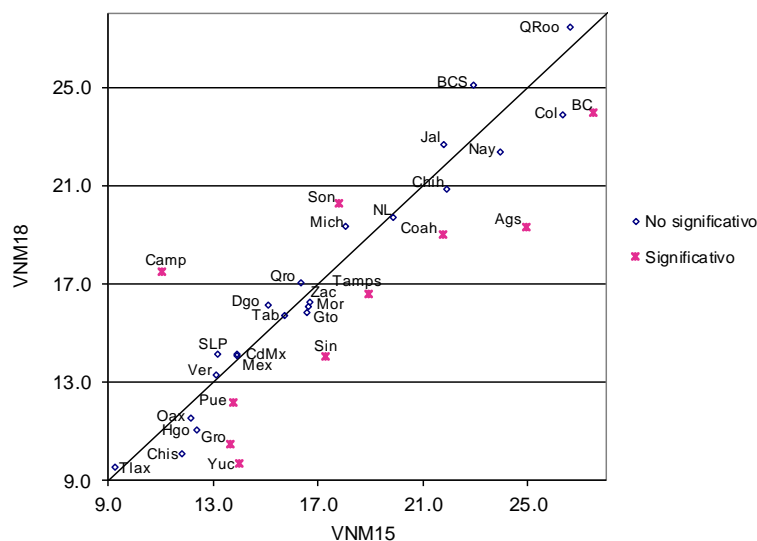

**Cuadro 43. Cambio de domicilio no reportado al mismo municipio por entidad federativa, 2015-2018**

Entidad federativa	2015		2018		IZI	Significancia estadística del cambio
	Valor del indicador %	Error cuadrático medio	Valor del indicador %	Error cuadrático medio		
Nacional	6.50	7.90E-07	5.82	5.68E-07	5.84	Significativo
1 Aguascalientes	14.34	1.28E-04	10.78	8.46E-05	2.44	Significativo
2 Baja California	13.29	5.24E-05	10.35	3.77E-05	3.10	Significativo
3 Baja California Sur	14.89	2.36E-04	11.69	1.50E-04	1.63	No significativo
4 Campeche	5.92	8.13E-05	8.99	7.00E-05	2.50	Significativo
5 Coahuila	12.26	4.43E-05	8.54	2.76E-05	4.39	Significativo
6 Colima	11.62	2.37E-04	8.93	9.82E-05	1.47	No significativo
7 Chiapas	5.46	1.79E-05	3.44	9.42E-06	3.88	Significativo
8 Chihuahua	11.63	5.25E-05	9.45	2.40E-05	2.50	Significativo
9 Ciudad de México	2.43	2.48E-06	2.30	3.57E-06	0.56	No significativo
10 Durango	7.91	1.37E-04	8.37	4.51E-05	0.34	No significativo
11 Guanajuato	8.15	1.88E-05	7.76	1.66E-05	0.65	No significativo
12 Guerrero	5.07	2.90E-05	3.39	1.49E-05	2.54	Significativo
13 Hidalgo	4.18	2.37E-05	3.40	1.41E-05	1.28	No significativo
14 Jalisco	8.12	1.63E-05	8.58	9.23E-06	0.90	No significativo
15 México	3.95	3.07E-06	3.31	2.76E-06	2.63	Significativo
16 Michoacán	7.98	2.64E-05	8.33	2.63E-05	0.48	No significativo
17 Morelos	4.05	3.37E-05	4.28	3.06E-05	0.29	No significativo
18 Nayarit	13.88	1.83E-04	10.23	8.40E-05	2.23	Significativo
19 Nuevo León	5.50	2.28E-05	5.27	1.25E-05	0.40	No significativo
20 Oaxaca	3.79	1.10E-05	2.94	9.12E-06	1.89	No significativo
21 Puebla	4.63	1.07E-05	5.07	8.99E-06	1.00	No significativo
22 Querétaro	5.06	4.15E-05	8.66	4.10E-05	3.96	Significativo
23 Quintana Roo	7.33	5.71E-05	12.34	9.92E-05	4.01	Significativo
24 San Luis Potosí	5.49	2.33E-05	6.31	2.87E-05	1.14	No significativo
25 Sinaloa	9.44	4.08E-05	6.04	2.90E-05	4.07	Significativo
26 Sonora	10.04	4.45E-05	9.59	3.83E-05	0.50	No significativo
27 Tabasco	6.05	3.05E-05	6.51	3.44E-05	0.57	No significativo
28 Tamaulipas	9.02	4.45E-05	5.79	2.00E-05	4.02	Significativo
29 Tlaxcala	3.86	4.86E-05	1.73	2.18E-05	2.54	Significativo
30 Veracruz	5.26	1.05E-05	4.82	7.83E-06	1.02	No significativo
31 Yucatán	8.78	5.72E-05	4.26	2.46E-05	5.00	Significativo
32 Zacatecas	7.43	5.08E-05	5.54	3.15E-05	2.09	Significativo

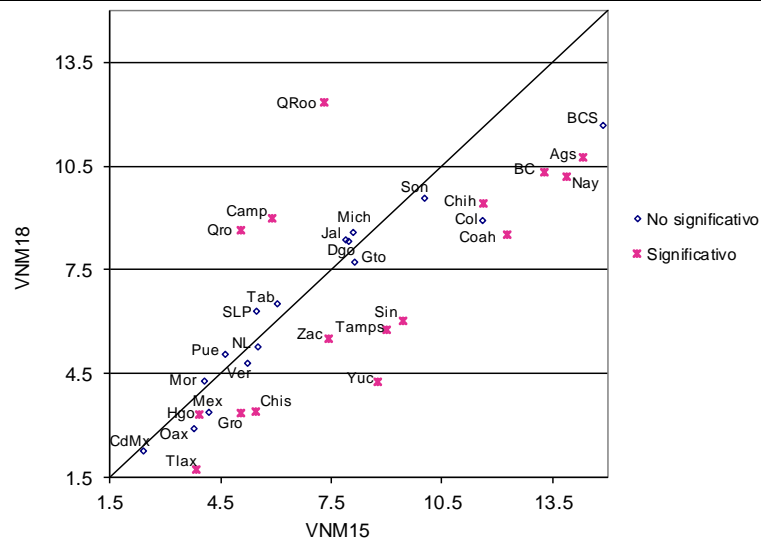

Comparación estatal 2015 – 2018  
Indicadores referidos a Lista Nominal

**Cuadro 44. Cambio de domicilio no reportado a otro municipio del mismo estado por entidad federativa, 2015-2018**

Entidad federativa	2015		2018		IZI	Significancia estadística del cambio
	Valor del indicador %	Error cuadrático medio	Valor del indicador %	Error cuadrático medio		
Nacional	2.54	2.91E-07	2.07	2.33E-07	6.54	Significativo
1 Aguascalientes	1.78	1.40E-05	1.01	6.22E-06	1.71	No significativo
2 Baja California	1.42	9.00E-06	0.90	2.33E-06	1.54	No significativo
3 Baja California Sur	1.84	2.50E-05	1.50	1.90E-05	0.51	No significativo
4 Campeche	2.34	3.85E-05	1.94	2.16E-05	0.52	No significativo
5 Coahuila	2.18	9.31E-06	1.77	8.02E-06	0.99	No significativo
6 Colima	2.07	2.32E-05	3.12	2.11E-05	1.58	No significativo
7 Chiapas	2.62	9.36E-06	2.03	7.35E-06	1.44	No significativo
8 Chihuahua	1.87	1.21E-05	2.32	9.22E-06	0.99	No significativo
9 Ciudad de México	2.61	3.01E-06	2.04	3.76E-06	2.17	Significativo
10 Durango	1.60	2.28E-05	0.92	5.83E-06	1.28	No significativo
11 Guanajuato	1.21	2.86E-06	0.76	1.25E-06	2.22	Significativo
12 Guerrero	2.06	1.03E-05	1.42	6.22E-06	1.58	No significativo
13 Hidalgo	2.36	1.03E-05	1.82	7.02E-06	1.30	No significativo
14 Jalisco	4.03	6.30E-06	3.12	4.61E-06	2.78	Significativo
15 México	2.64	1.93E-06	2.54	2.68E-06	0.48	No significativo
16 Michoacán	1.47	3.54E-06	1.94	5.03E-06	1.62	No significativo
17 Morelos	3.34	2.21E-05	1.85	1.05E-05	2.61	Significativo
18 Nayarit	3.60	4.28E-05	2.51	1.51E-05	1.43	No significativo
19 Nuevo León	6.65	1.76E-05	4.67	1.01E-05	3.75	Significativo
20 Oaxaca	2.90	1.08E-05	2.51	9.16E-06	0.88	No significativo
21 Puebla	2.43	5.89E-06	1.25	2.38E-06	4.09	Significativo
22 Querétaro	2.70	2.12E-05	1.47	7.17E-06	2.31	Significativo
23 Quintana Roo	1.44	6.77E-06	1.34	7.90E-06	0.25	No significativo
24 San Luis Potosí	1.76	7.25E-06	0.77	3.14E-06	3.07	Significativo
25 Sinaloa	2.03	6.41E-06	1.56	4.69E-06	1.40	No significativo
26 Sonora	2.12	1.23E-05	2.84	1.12E-05	1.49	No significativo
27 Tabasco	2.41	1.90E-05	2.68	1.75E-05	0.45	No significativo
28 Tamaulipas	1.13	3.95E-06	1.15	4.30E-06	0.08	No significativo
29 Tlaxcala	1.07	1.19E-05	2.29	2.17E-05	2.10	Significativo
30 Veracruz	2.85	4.97E-06	2.49	4.77E-06	1.17	No significativo
31 Yucatán	1.99	1.13E-05	0.86	4.47E-06	2.86	Significativo
32 Zacatecas	1.47	2.36E-05	1.03	5.70E-06	0.82	No significativo

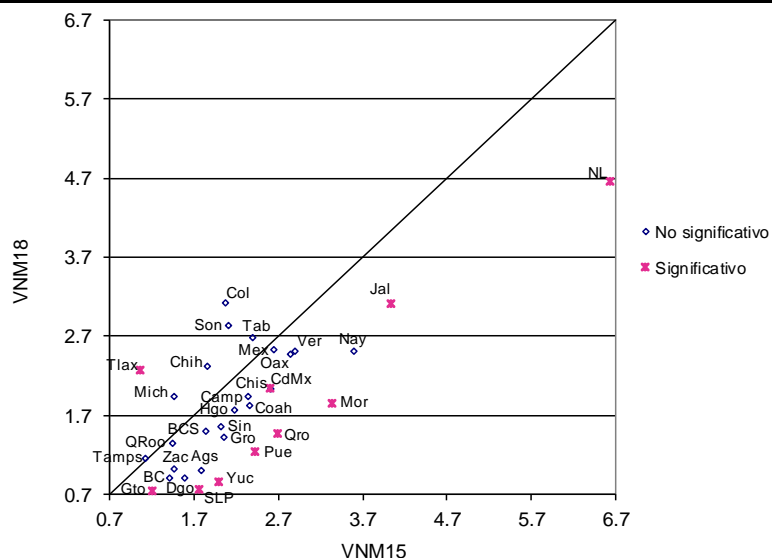

**Cuadro 45. Cambio de domicilio no reportado a otro estado por entidad federativa, 2015-2018**

Entidad federativa	2015		2018		IZI	Significancia estadística del cambio
	Valor del indicador %	Error cuadrático medio	Valor del indicador %	Error cuadrático medio		
Nacional	1.67	1.92E-07	1.26	1.28E-07	7.38	Significativo
1 Aguascalientes	1.26	9.82E-06	1.04	5.97E-06	0.57	No significativo
2 Baja California	3.64	1.80E-05	1.85	5.75E-06	3.67	Significativo
3 Baja California Sur	1.29	1.67E-05	1.33	1.37E-05	0.06	No significativo
4 Campeche	1.22	2.45E-05	3.18	3.70E-05	2.50	Significativo
5 Coahuila	1.39	5.46E-06	0.77	3.65E-06	2.04	Significativo
6 Colima	2.07	3.08E-05	2.56	3.50E-05	0.60	No significativo
7 Chiapas	1.48	5.33E-06	1.38	3.44E-06	0.31	No significativo
8 Chihuahua	1.21	5.12E-06	0.66	1.76E-06	2.08	Significativo
9 Ciudad de México	1.91	2.28E-06	1.90	3.02E-06	0.07	No significativo
10 Durango	1.46	8.35E-06	1.63	8.38E-06	0.42	No significativo
11 Guanajuato	0.82	1.77E-06	0.72	1.12E-06	0.62	No significativo
12 Guerrero	1.67	7.27E-06	1.28	4.62E-06	1.13	No significativo
13 Hidalgo	1.91	8.08E-06	1.68	6.57E-06	0.60	No significativo
14 Jalisco	1.26	1.98E-06	0.88	1.21E-06	2.12	Significativo
15 México	1.83	1.42E-06	1.10	1.02E-06	4.67	Significativo
16 Michoacán	1.60	4.12E-06	1.18	2.86E-06	1.57	No significativo
17 Morelos	2.38	1.34E-05	1.45	7.08E-06	2.06	Significativo
18 Nayarit	1.22	1.14E-05	1.71	8.19E-06	1.11	No significativo
19 Nuevo León	1.06	3.80E-06	0.68	1.32E-06	1.68	No significativo
20 Oaxaca	2.02	5.65E-06	1.58	4.94E-06	1.36	No significativo
21 Puebla	1.78	4.01E-06	1.05	2.37E-06	2.91	Significativo
22 Querétaro	2.73	2.93E-05	1.10	5.52E-06	2.75	Significativo
23 Quintana Roo	2.45	1.94E-05	1.64	9.43E-06	1.51	No significativo
24 San Luis Potosí	1.33	6.06E-06	0.76	2.76E-06	1.95	No significativo
25 Sinaloa	1.79	8.61E-06	1.20	4.77E-06	1.60	No significativo
26 Sonora	1.69	8.09E-06	1.29	4.75E-06	1.11	No significativo
27 Tabasco	2.86	1.96E-05	2.69	2.10E-05	0.27	No significativo
28 Tamaulipas	1.21	5.27E-06	0.98	2.80E-06	0.81	No significativo
29 Tlaxcala	1.47	1.78E-05	0.82	1.14E-05	1.20	No significativo
30 Veracruz	1.63	3.06E-06	1.53	2.08E-06	0.45	No significativo
31 Yucatán	0.70	3.67E-06	0.36	1.39E-06	1.54	No significativo
32 Zacatecas	1.53	1.70E-05	1.52	8.14E-06	0.01	No significativo

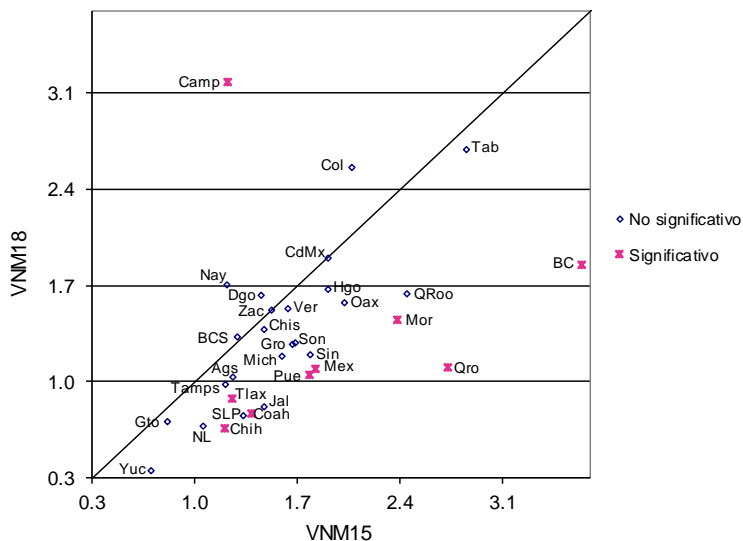

Comparación estatal 2015 – 2018  
Indicadores referidos a Lista Nominal

**Cuadro 46. Cambio de domicilio no reportado a otro país por entidad federativa, 2015-2018**

Entidad federativa	2015		2018		IZI	Significancia estadística del cambio
	Valor del indicador %	Error cuadrático medio	Valor del indicador %	Error cuadrático medio		
Nacional	1.64	1.93E-07	1.24	1.35E-07	7.01	Significativo
1 Aguascalientes	1.92	1.80E-05	2.36	2.58E-05	0.67	No significativo
2 Baja California	3.09	1.17E-05	2.30	6.49E-06	1.85	No significativo
3 Baja California Sur	0.12	1.04E-06	0.10	9.90E-07	0.11	No significativo
4 Campeche	0.23	2.72E-06	0.22	2.31E-06	0.04	No significativo
5 Coahuila	1.51	5.40E-06	0.96	2.73E-06	1.93	No significativo
6 Colima	3.16	3.64E-05	1.72	1.32E-05	2.04	Significativo
7 Chiapas	0.52	1.85E-06	0.30	6.26E-07	1.40	No significativo
8 Chihuahua	2.35	7.00E-06	3.09	7.47E-06	1.94	No significativo
9 Ciudad de México	0.54	5.15E-07	0.37	4.84E-07	1.73	No significativo
10 Durango	1.53	1.78E-05	1.79	1.14E-05	0.49	No significativo
11 Guanajuato	4.08	1.15E-05	1.95	4.67E-06	5.31	Significativo
12 Guerrero	2.43	8.34E-06	1.08	7.00E-06	3.44	Significativo
13 Hidalgo	1.11	5.66E-06	0.55	1.61E-06	2.09	Significativo
14 Jalisco	2.89	4.84E-06	2.30	3.67E-06	2.02	Significativo
15 México	0.60	5.22E-07	0.34	3.07E-07	2.89	Significativo
16 Michoacán	4.30	1.64E-05	4.62	1.84E-05	0.54	No significativo
17 Morelos	2.31	1.41E-05	1.09	4.38E-06	2.84	Significativo
18 Nayarit	1.78	2.10E-05	1.62	1.00E-05	0.29	No significativo
19 Nuevo León	1.17	5.48E-06	0.93	2.78E-06	0.84	No significativo
20 Oaxaca	2.13	6.86E-06	1.29	4.14E-06	2.54	Significativo
21 Puebla	1.58	3.80E-06	0.68	8.57E-07	4.17	Significativo
22 Querétaro	0.75	5.90E-06	1.19	7.47E-06	1.22	No significativo
23 Quintana Roo	0.30	1.73E-06	0.26	1.19E-06	0.21	No significativo
24 San Luis Potosí	1.91	7.59E-06	1.49	8.25E-06	1.06	No significativo
25 Sinaloa	1.33	5.21E-06	1.09	6.25E-06	0.70	No significativo
26 Sonora	1.70	7.95E-06	1.80	6.67E-06	0.26	No significativo
27 Tabasco	0.33	2.92E-06	0.03	2.45E-08	1.76	No significativo
28 Tamaulipas	2.34	8.73E-06	1.77	5.21E-06	1.53	No significativo
29 Tlaxcala	0.96	1.74E-05	0.61	6.30E-06	0.71	No significativo
30 Veracruz	0.57	9.07E-07	0.49	7.05E-07	0.62	No significativo
31 Yucatán	0.38	2.18E-06	0.33	2.30E-06	0.23	No significativo
32 Zacatecas	4.94	3.18E-05	4.26	3.54E-05	0.82	No significativo

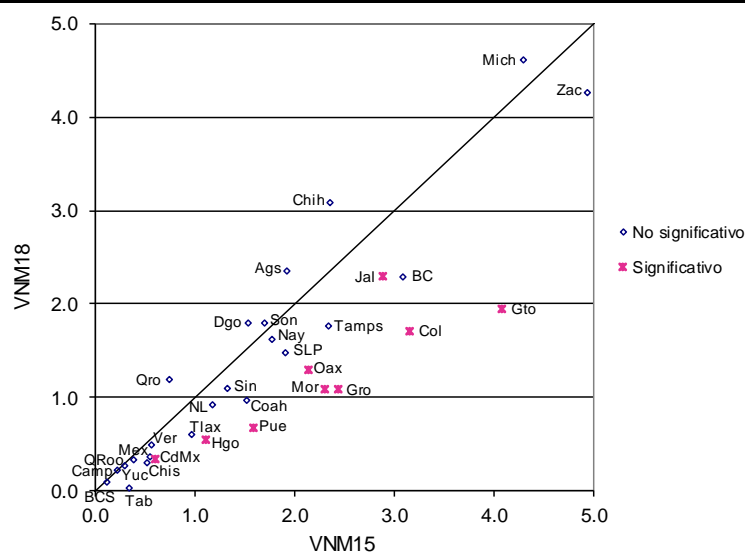

**Cuadro 47. Destino del cambio no especificado por entidad federativa, 2015-2018**

Entidad federativa	2015		2018		IZI	Significancia estadística del cambio
	Valor del indicador %	Error cuadrático medio	Valor del indicador %	Error cuadrático medio		
Nacional	4.12	5.53E-07	5.64	6.77E-07	13.65	Significativo
1 Aguascalientes	5.64	6.12E-05	4.14	4.89E-05	1.43	No significativo
2 Baja California	6.07	2.99E-05	8.55	3.50E-05	3.08	Significativo
3 Baja California Sur	4.81	1.21E-04	10.48	1.40E-04	3.51	Significativo
4 Campeche	1.34	3.55E-05	3.15	2.55E-05	2.32	Significativo
5 Coahuila	4.44	2.41E-05	6.96	4.47E-05	3.04	Significativo
6 Colima	7.45	1.31E-04	7.54	9.42E-05	0.06	No significativo
7 Chiapas	1.77	5.73E-06	2.95	1.26E-05	2.75	Significativo
8 Chihuahua	4.85	2.44E-05	5.33	1.62E-05	0.76	No significativo
9 Ciudad de México	6.43	7.53E-06	7.47	1.19E-05	2.34	Significativo
10 Durango	2.60	1.81E-05	3.45	2.06E-05	1.36	No significativo
11 Guanajuato	2.34	6.95E-06	4.68	9.50E-06	5.78	Significativo
12 Guerrero	2.42	1.60E-05	3.34	1.56E-05	1.64	No significativo
13 Hidalgo	2.80	1.70E-05	3.63	1.86E-05	1.38	No significativo
14 Jalisco	5.50	9.73E-06	7.81	1.45E-05	4.69	Significativo
15 México	4.91	3.91E-06	6.84	5.63E-06	6.24	Significativo
16 Michoacán	2.75	9.22E-06	3.25	9.34E-06	1.17	No significativo
17 Morelos	4.56	3.05E-05	7.43	6.57E-05	2.93	Significativo
18 Nayarit	3.49	4.56E-05	6.32	6.82E-05	2.65	Significativo
19 Nuevo León	5.51	1.58E-05	8.17	2.51E-05	4.16	Significativo
20 Oaxaca	1.32	6.10E-06	3.25	1.12E-05	4.64	Significativo
21 Puebla	3.34	6.56E-06	4.14	1.03E-05	1.94	No significativo
22 Querétaro	5.15	5.58E-05	4.61	2.85E-05	0.59	No significativo
23 Quintana Roo	15.10	4.31E-04	11.84	1.02E-04	1.41	No significativo
24 San Luis Potosí	2.71	1.34E-05	4.84	2.69E-05	3.36	Significativo
25 Sinaloa	2.70	1.96E-05	4.15	1.90E-05	2.33	Significativo
26 Sonora	2.29	1.06E-05	4.77	1.89E-05	4.58	Significativo
27 Tabasco	4.09	3.37E-05	3.84	3.23E-05	0.32	No significativo
28 Tamaulipas	5.26	2.67E-05	6.92	2.52E-05	2.29	Significativo
29 Tlaxcala	1.93	1.45E-05	4.07	4.42E-05	2.80	Significativo
30 Veracruz	2.83	5.95E-06	3.98	6.80E-06	3.21	Significativo
31 Yucatán	2.16	8.86E-06	3.88	2.60E-05	2.92	Significativo
32 Zacatecas	1.33	1.73E-05	3.94	4.96E-05	3.20	Significativo

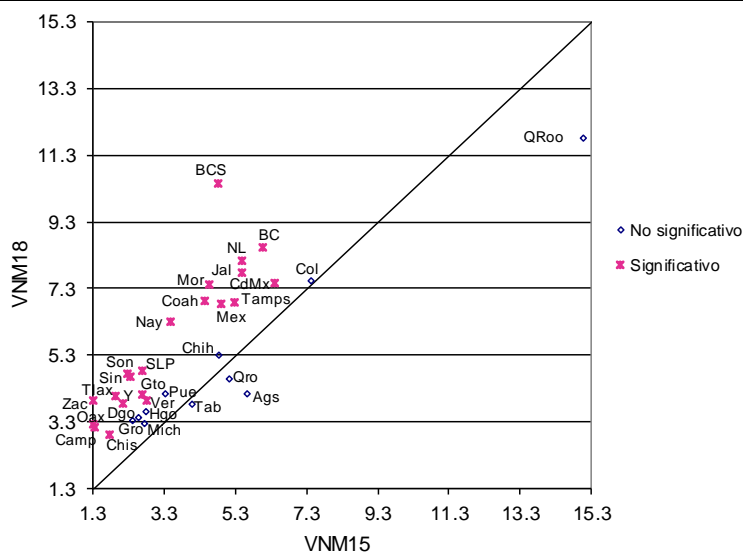



Comparación estatal 2015 – 2018  
Indicadores referidos a Lista Nominal

**Cuadro 48. Fallecidos con registro electoral por entidad federativa, 2015-2018**

Entidad federativa	2015		2018		IZI	Significancia estadística del cambio
	Valor del indicador %	Error cuadrático medio	Valor del indicador %	Error cuadrático medio		
Nacional	0.77	7.80E-08	0.82	6.64E-08	1.28	No significativo
1 Aguascalientes	0.32	2.38E-06	0.23	1.23E-06	0.52	No significativo
2 Baja California	0.31	9.73E-07	0.72	2.45E-06	2.25	Significativo
3 Baja California Sur	0.64	7.28E-06	0.57	6.32E-06	0.18	No significativo
4 Campeche	0.67	8.62E-06	0.65	3.76E-06	0.07	No significativo
5 Coahuila	0.85	2.91E-06	0.45	9.14E-07	2.04	Significativo
6 Colima	0.67	9.17E-06	0.51	4.18E-06	0.45	No significativo
7 Chiapas	0.31	6.35E-07	0.38	8.18E-07	0.52	No significativo
8 Chihuahua	0.92	3.87E-06	1.01	2.26E-06	0.37	No significativo
9 Ciudad de México	0.93	8.44E-07	1.21	1.67E-06	1.78	No significativo
10 Durango	2.39	2.22E-05	1.62	6.10E-06	1.44	No significativo
11 Guanajuato	0.84	1.66E-06	0.44	6.79E-07	2.64	Significativo
12 Guerrero	1.88	9.22E-06	2.54	6.94E-06	1.65	No significativo
13 Hidalgo	0.68	2.50E-06	0.76	2.18E-06	0.38	No significativo
14 Jalisco	0.86	1.24E-06	0.84	9.19E-07	0.17	No significativo
15 México	0.57	3.47E-07	0.63	4.04E-07	0.74	No significativo
16 Michoacán	0.55	1.71E-06	0.77	1.53E-06	1.23	No significativo
17 Morelos	0.89	5.83E-06	0.72	2.50E-06	0.57	No significativo
18 Nayarit	0.77	7.44E-06	1.00	5.34E-06	0.63	No significativo
19 Nuevo León	0.57	1.36E-06	0.52	1.03E-06	0.33	No significativo
20 Oaxaca	0.71	1.81E-06	0.63	1.34E-06	0.46	No significativo
21 Puebla	1.13	2.03E-06	1.31	2.25E-06	0.88	No significativo
22 Querétaro	0.32	1.95E-06	0.26	1.03E-06	0.38	No significativo
23 Quintana Roo	0.42	2.09E-06	0.26	2.06E-06	0.76	No significativo
24 San Luis Potosí	0.34	1.67E-06	0.59	2.22E-06	1.27	No significativo
25 Sinaloa	0.76	4.28E-06	1.17	4.05E-06	1.42	No significativo
26 Sonora	0.68	2.86E-06	0.81	2.33E-06	0.61	No significativo
27 Tabasco	0.60	3.37E-06	0.82	3.60E-06	0.83	No significativo
28 Tamaulipas	1.20	4.70E-06	1.45	3.11E-06	0.89	No significativo
29 Tlaxcala	0.21	2.13E-06	0.36	2.74E-06	0.67	No significativo
30 Veracruz	0.81	1.35E-06	0.63	8.13E-07	1.23	No significativo
31 Yucatán	0.59	3.38E-06	0.76	3.43E-06	0.67	No significativo
32 Zacatecas	0.83	8.65E-06	0.44	2.31E-06	1.17	No significativo

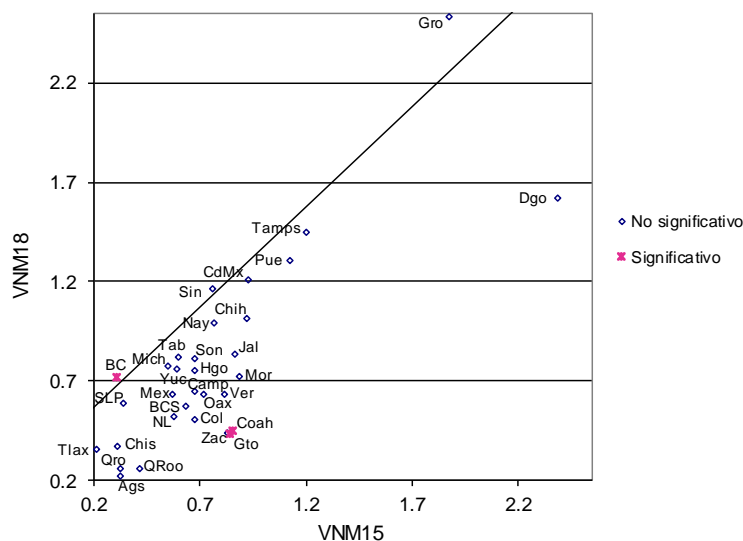

**Cuadro 49. Reconocidos que no han vivido en el domicilio por entidad federativa, 2015-2018**

Entidad federativa	2015		2018		IZI	Significancia estadística del cambio
	Valor del indicador %	Error cuadrático medio	Valor del indicador %	Error cuadrático medio		
Nacional	0.44	5.03E-08	0.31	2.94E-08	4.75	Significativo
1 Aguascalientes	0.41	2.81E-06	0.54	2.93E-06	0.55	No significativo
2 Baja California	0.63	2.75E-06	0.54	1.34E-06	0.41	No significativo
3 Baja California Sur	0.54	6.59E-06	0.65	6.12E-06	0.33	No significativo
4 Campeche	0.43	1.29E-05	0.00	0.00E+00	1.20	No significativo
5 Coahuila	0.28	1.00E-06	0.18	6.54E-07	0.72	No significativo
6 Colima	1.26	2.15E-05	0.41	3.15E-06	1.72	No significativo
7 Chiapas	0.34	9.14E-07	0.16	4.14E-07	1.55	No significativo
8 Chihuahua	0.58	2.61E-06	0.39	9.05E-07	1.02	No significativo
9 Ciudad de México	0.66	6.66E-07	0.33	4.37E-07	3.13	Significativo
10 Durango	0.43	2.49E-06	0.31	1.91E-06	0.57	No significativo
11 Guanajuato	0.39	8.48E-07	0.22	4.33E-07	1.59	No significativo
12 Guerrero	0.18	6.41E-07	0.21	6.40E-07	0.22	No significativo
13 Hidalgo	0.26	7.64E-07	0.26	7.53E-07	0.05	No significativo
14 Jalisco	0.79	1.37E-06	0.53	7.42E-07	1.78	No significativo
15 México	0.40	3.38E-07	0.38	3.07E-07	0.20	No significativo
16 Michoacán	0.30	6.57E-07	0.16	2.86E-07	1.46	No significativo
17 Morelos	0.82	5.54E-06	0.34	1.81E-06	1.77	No significativo
18 Nayarit	0.78	1.17E-05	0.50	5.14E-06	0.68	No significativo
19 Nuevo León	0.37	1.17E-06	0.22	4.33E-07	1.14	No significativo
20 Oaxaca	0.28	8.40E-07	0.10	3.66E-07	1.65	No significativo
21 Puebla	0.32	7.72E-07	0.34	8.18E-07	0.10	No significativo
22 Querétaro	0.31	1.98E-06	0.32	1.42E-06	0.04	No significativo
23 Quintana Roo	0.49	4.08E-06	0.57	4.40E-06	0.26	No significativo
24 San Luis Potosí	0.17	9.49E-07	0.31	1.14E-06	0.98	No significativo
25 Sinaloa	0.24	1.26E-06	0.31	1.06E-06	0.44	No significativo
26 Sonora	0.72	3.53E-06	0.26	9.48E-07	2.17	Significativo
27 Tabasco	0.14	1.01E-06	0.00	0.00E+00	1.40	No significativo
28 Tamaulipas	0.67	2.27E-06	0.41	1.12E-06	1.42	No significativo
29 Tlaxcala	0.24	2.01E-06	0.26	1.92E-06	0.09	No significativo
30 Veracruz	0.40	1.13E-06	0.27	5.50E-07	0.93	No significativo
31 Yucatán	0.37	1.77E-06	0.15	7.80E-07	1.35	No significativo
32 Zacatecas	0.09	8.77E-07	0.16	6.39E-07	0.50	No significativo

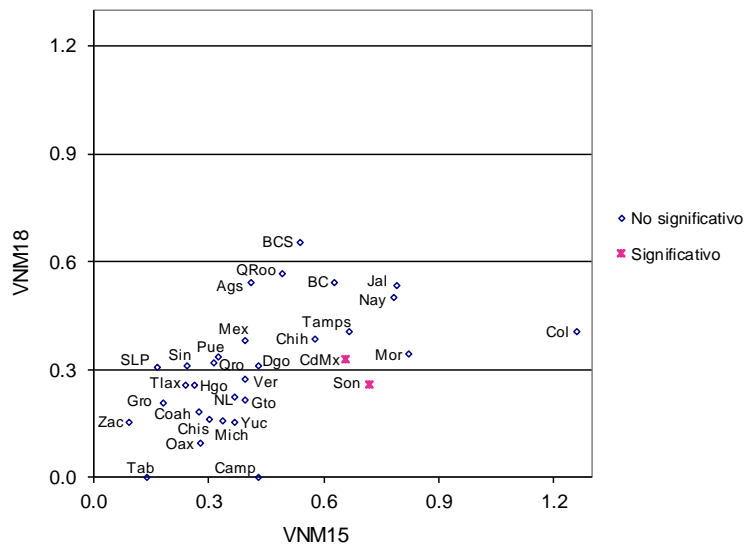

Comparación estatal 2015 – 2018  
Indicadores referidos a Lista Nominal

**Cuadro 50. Residentes con domicilio mal ubicado por entidad federativa, 2015-2018**

Entidad federativa	2015		2018		IZI	Significancia estadística del cambio
	Valor del indicador %	Error cuadrático medio	Valor del indicador %	Error cuadrático medio		
Nacional	0.86	1.11E-07	0.65	8.82E-08	4.68	Significativo
1 Aguascalientes	0.36	2.62E-06	0.08	6.18E-07	1.55	No significativo
2 Baja California	1.30	7.06E-06	0.85	3.12E-06	1.42	No significativo
3 Baja California Sur	0.23	2.75E-06	0.19	1.37E-06	0.20	No significativo
4 Campeche	1.64	5.22E-05	0.80	2.44E-05	0.96	No significativo
5 Coahuila	0.89	7.16E-06	0.40	2.46E-06	1.58	No significativo
6 Colima	0.31	4.24E-06	0.61	4.99E-06	0.99	No significativo
7 Chiapas	0.50	1.38E-06	0.20	7.64E-07	2.09	Significativo
8 Chihuahua	1.13	6.35E-06	0.92	2.61E-06	0.69	No significativo
9 Ciudad de México	1.87	2.13E-06	1.83	2.98E-06	0.18	No significativo
10 Durango	0.48	2.63E-06	0.70	3.86E-06	0.87	No significativo
11 Guanajuato	0.81	2.62E-06	0.45	9.19E-07	1.92	No significativo
12 Guerrero	0.46	2.32E-06	0.74	3.70E-06	1.13	No significativo
13 Hidalgo	0.68	3.76E-06	0.57	2.36E-06	0.47	No significativo
14 Jalisco	0.62	1.05E-06	0.55	7.85E-07	0.52	No significativo
15 México	1.25	1.19E-06	0.93	9.39E-07	2.18	Significativo
16 Michoacán	0.09	2.52E-07	0.44	1.39E-06	2.71	Significativo
17 Morelos	0.97	8.17E-06	0.27	1.30E-06	2.27	Significativo
18 Nayarit	1.25	1.16E-05	0.22	1.44E-06	2.87	Significativo
19 Nuevo León	0.76	2.51E-06	0.41	8.92E-07	1.91	No significativo
20 Oaxaca	0.24	9.01E-07	0.34	1.48E-06	0.70	No significativo
21 Puebla	0.67	1.30E-06	0.38	9.95E-07	1.88	No significativo
22 Querétaro	0.41	3.31E-06	0.29	1.61E-06	0.51	No significativo
23 Quintana Roo	0.67	5.89E-06	0.50	2.22E-06	0.58	No significativo
24 San Luis Potosí	0.42	1.46E-06	0.12	3.74E-07	2.20	Significativo
25 Sinaloa	1.04	6.05E-06	1.44	1.95E-05	0.79	No significativo
26 Sonora	0.50	2.06E-06	0.79	5.02E-06	1.09	No significativo
27 Tabasco	0.86	9.24E-06	0.24	1.05E-06	1.95	No significativo
28 Tamaulipas	0.70	3.47E-06	0.31	2.47E-06	1.60	No significativo
29 Tlaxcala	1.21	1.78E-05	1.17	2.56E-05	0.07	No significativo
30 Veracruz	0.46	1.41E-06	0.15	2.02E-07	2.49	Significativo
31 Yucatán	1.44	7.59E-06	0.45	3.24E-06	3.00	Significativo
32 Zacatecas	0.23	2.74E-06	0.12	7.00E-07	0.57	No significativo

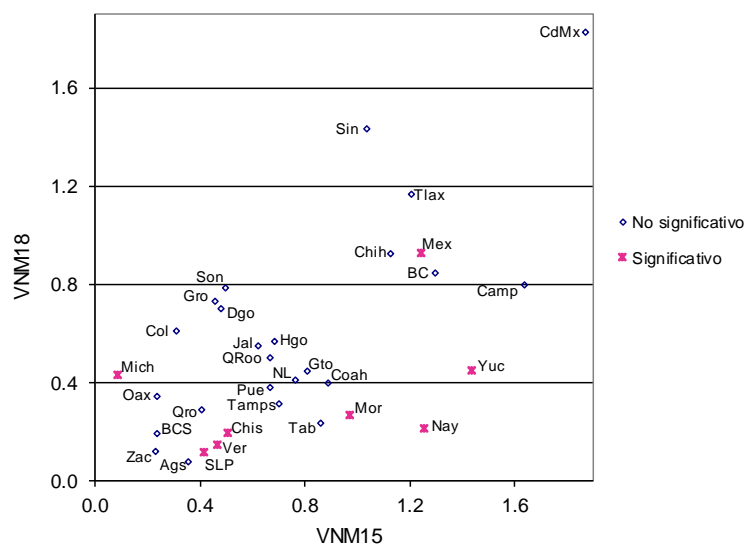

Comparación estatal 2015 – 2018  
Indicadores referidos a Lista Nominal

**Cuadro 51. Causa de no residencia no especificada por entidad federativa, 2015-2018**

Entidad federativa	2015		2018		IZI	Significancia estadística del cambio
	Valor del indicador %	Error cuadrático medio	Valor del indicador %	Error cuadrático medio		
Nacional	1.86	2.49E-07	1.70	1.95E-07	2.39	Significativo
1 Aguascalientes	0.00	0.00E+00	0.79	1.18E-05	2.30	Significativo
2 Baja California	2.12	8.88E-06	2.60	9.26E-06	1.13	No significativo
3 Baja California Sur	3.63	8.93E-05	2.37	2.29E-05	1.19	No significativo
4 Campeche	2.64	6.79E-05	2.51	3.35E-05	0.13	No significativo
5 Coahuila	1.71	6.55E-06	2.44	1.07E-05	1.77	No significativo
6 Colima	1.30	1.97E-05	2.17	2.34E-05	1.32	No significativo
7 Chiapas	0.53	1.45E-06	0.64	1.63E-06	0.67	No significativo
8 Chihuahua	1.74	8.23E-06	1.57	4.69E-06	0.47	No significativo
9 Ciudad de México	3.63	6.20E-06	2.70	5.07E-06	2.78	Significativo
10 Durango	2.01	2.22E-05	1.81	1.25E-05	0.33	No significativo
11 Guanajuato	2.02	7.07E-06	1.37	3.07E-06	2.06	Significativo
12 Guerrero	0.51	2.24E-06	1.34	9.10E-06	2.49	Significativo
13 Hidalgo	1.00	5.95E-06	0.67	3.26E-06	1.08	No significativo
14 Jalisco	3.14	5.54E-06	2.64	4.29E-06	1.59	No significativo
15 México	1.50	1.21E-06	0.87	8.44E-07	4.37	Significativo
16 Michoacán	0.95	2.22E-06	1.29	2.93E-06	1.50	No significativo
17 Morelos	1.75	2.15E-05	2.65	1.75E-05	1.44	No significativo
18 Nayarit	1.28	1.08E-05	0.98	7.74E-06	0.70	No significativo
19 Nuevo León	2.73	1.26E-05	1.74	3.52E-06	2.47	Significativo
20 Oaxaca	1.26	3.72E-06	1.10	3.75E-06	0.61	No significativo
21 Puebla	1.08	2.80E-06	0.75	1.14E-06	1.68	No significativo
22 Querétaro	0.52	3.62E-06	2.61	1.39E-05	4.97	Significativo
23 Quintana Roo	3.55	3.55E-05	6.58	4.41E-05	3.39	Significativo
24 San Luis Potosí	1.86	9.15E-06	1.23	5.52E-06	1.66	No significativo
25 Sinaloa	1.37	6.99E-06	1.28	7.08E-06	0.22	No significativo
26 Sonora	2.92	1.18E-05	1.99	6.46E-06	2.17	Significativo
27 Tabasco	0.67	2.09E-06	1.62	1.36E-05	2.40	Significativo
28 Tamaulipas	2.88	1.08E-05	3.67	1.66E-05	1.50	No significativo
29 Tlaxcala	1.33	2.12E-05	0.84	6.56E-06	0.93	No significativo
30 Veracruz	1.58	3.18E-06	1.31	2.25E-06	1.18	No significativo
31 Yucatán	1.35	1.56E-05	1.47	8.74E-06	0.25	No significativo
32 Zacatecas	1.64	2.05E-05	1.64	1.01E-05	0.01	No significativo

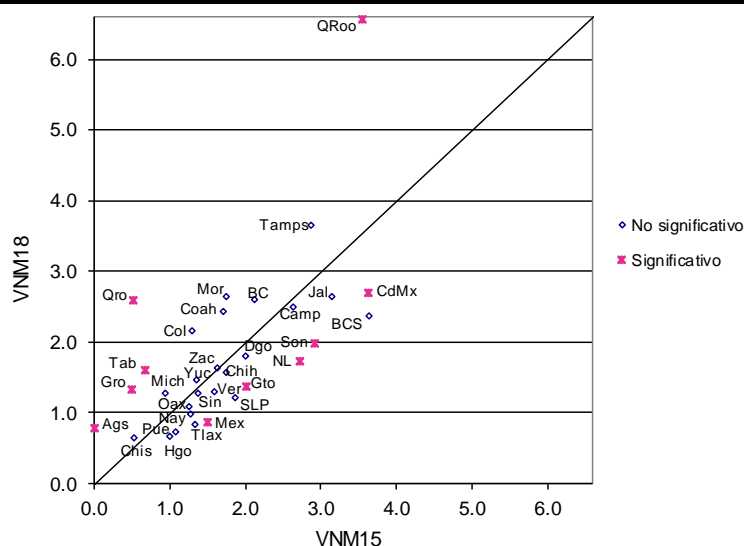

Comparación estatal 2015 – 2018  
Indicadores referidos a Lista Nominal

Cuadro 52. Error en la sección del registro electoral por entidad federativa, 2015-2018

Entidad federativa	2015		2018		IZI	Significancia estadística del cambio
	Valor del indicador %	Error cuadrático medio	Valor del indicador %	Error cuadrático medio		
Nacional	1.16	1.56E-07	0.88	1.30E-07	5.25	Significativo
1 Aguascalientes	0.52	3.68E-06	0.08	6.18E-07	2.12	Significativo
2 Baja California	2.13	1.33E-05	1.12	4.68E-06	2.38	Significativo
3 Baja California Sur	0.52	9.82E-06	0.45	3.33E-06	0.19	No significativo
4 Campeche	1.94	7.52E-05	1.24	2.61E-05	0.69	No significativo
5 Coahuila	1.10	8.48E-06	0.53	3.21E-06	1.67	No significativo
6 Colima	0.99	1.13E-05	0.61	4.97E-06	0.94	No significativo
7 Chiapas	0.55	1.51E-06	0.25	8.91E-07	1.95	No significativo
8 Chihuahua	1.52	7.13E-06	1.34	3.79E-06	0.56	No significativo
9 Ciudad de México	2.50	3.01E-06	2.47	5.17E-06	0.09	No significativo
10 Durango	0.90	7.89E-06	0.95	5.31E-06	0.14	No significativo
11 Guanajuato	1.03	3.39E-06	0.53	1.01E-06	2.37	Significativo
12 Guerrero	0.55	3.76E-06	0.97	7.70E-06	1.23	No significativo
13 Hidalgo	0.79	4.15E-06	0.67	3.13E-06	0.47	No significativo
14 Jalisco	1.11	2.16E-06	0.90	1.46E-06	1.08	No significativo
15 México	1.57	1.57E-06	1.22	1.25E-06	2.11	Significativo
16 Michoacán	0.14	3.95E-07	0.59	2.17E-06	2.79	Significativo
17 Morelos	1.28	1.15E-05	0.31	1.37E-06	2.70	Significativo
18 Nayarit	1.59	1.86E-05	0.22	1.40E-06	3.07	Significativo
19 Nuevo León	1.13	3.46E-06	0.70	1.38E-06	1.94	No significativo
20 Oaxaca	0.35	2.01E-06	0.45	1.65E-06	0.53	No significativo
21 Puebla	0.94	1.89E-06	0.45	1.23E-06	2.82	Significativo
22 Querétaro	0.59	3.98E-06	0.48	2.27E-06	0.41	No significativo
23 Quintana Roo	1.14	1.13E-05	0.88	6.45E-06	0.60	No significativo
24 San Luis Potosí	0.49	1.59E-06	0.12	3.72E-07	2.63	Significativo
25 Sinaloa	1.32	8.04E-06	1.80	2.37E-05	0.85	No significativo
26 Sonora	0.81	2.99E-06	0.98	6.29E-06	0.56	No significativo
27 Tabasco	1.25	1.46E-05	0.29	1.47E-06	2.38	Significativo
28 Tamaulipas	0.92	3.69E-06	0.56	3.14E-06	1.38	No significativo
29 Tlaxcala	1.39	2.09E-05	1.44	3.33E-05	0.07	No significativo
30 Veracruz	0.57	1.50E-06	0.26	3.43E-07	2.31	Significativo
31 Yucatán	1.99	9.61E-06	0.52	3.40E-06	4.09	Significativo
32 Zacatecas	0.23	2.71E-06	0.12	6.99E-07	0.57	No significativo

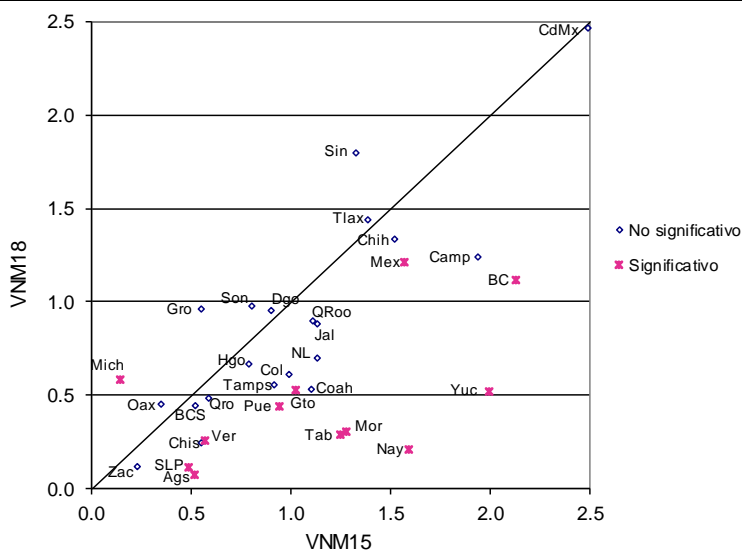

**Cuadro 53. Ciudadanos no reconocidos con registro electoral por entidad federativa, 2015-2018**

Entidad federativa	2015		2018		IZI	Significancia estadística del cambio
	Valor del indicador %	Error cuadrático medio	Valor del indicador %	Error cuadrático medio		
Nacional	2.49	3.35E-07	2.32	2.71E-07	2.17	Significativo
1 Aguascalientes	0.00	0.00E+00	0.79	1.18E-05	2.30	Significativo
2 Baja California	3.83	1.37E-05	3.21	1.11E-05	1.25	No significativo
3 Baja California Sur	8.16	1.61E-04	3.85	4.56E-05	3.00	Significativo
4 Campeche	4.99	1.10E-04	4.39	5.74E-05	0.46	No significativo
5 Coahuila	2.56	8.06E-06	2.98	1.27E-05	0.93	No significativo
6 Colima	1.45	2.25E-05	2.39	2.47E-05	1.36	No significativo
7 Chiapas	0.70	2.15E-06	0.96	2.46E-06	1.21	No significativo
8 Chihuahua	2.67	2.01E-05	1.83	5.70E-06	1.66	No significativo
9 Ciudad de México	4.00	6.71E-06	3.53	6.76E-06	1.28	No significativo
10 Durango	2.83	2.28E-05	2.50	1.90E-05	0.50	No significativo
11 Guanajuato	2.21	8.58E-06	1.73	3.53E-06	1.38	No significativo
12 Guerrero	2.01	1.25E-05	2.93	2.14E-05	1.58	No significativo
13 Hidalgo	1.39	8.40E-06	1.61	1.08E-05	0.50	No significativo
14 Jalisco	3.63	6.50E-06	3.21	4.55E-06	1.28	No significativo
15 México	2.14	2.00E-06	1.67	1.63E-06	2.47	Significativo
16 Michoacán	1.25	3.41E-06	1.91	4.92E-06	2.30	Significativo
17 Morelos	2.91	3.27E-05	3.45	2.27E-05	0.73	No significativo
18 Nayarit	1.62	1.37E-05	1.17	7.79E-06	0.97	No significativo
19 Nuevo León	2.79	1.17E-05	1.87	3.63E-06	2.34	Significativo
20 Oaxaca	2.34	6.88E-06	2.10	7.77E-06	0.62	No significativo
21 Puebla	1.48	3.13E-06	0.93	1.50E-06	2.56	Significativo
22 Querétaro	0.82	7.31E-06	3.14	1.77E-05	4.65	Significativo
23 Quintana Roo	3.79	3.52E-05	7.46	5.35E-05	3.89	Significativo
24 San Luis Potosí	1.85	9.62E-06	1.30	5.75E-06	1.40	No significativo
25 Sinaloa	2.04	1.04E-05	2.30	1.20E-05	0.55	No significativo
26 Sonora	4.34	2.15E-05	2.87	1.19E-05	2.54	Significativo
27 Tabasco	1.00	4.43E-06	1.92	1.37E-05	2.14	Significativo
28 Tamaulipas	3.56	1.14E-05	4.40	1.98E-05	1.50	No significativo
29 Tlaxcala	1.98	3.91E-05	1.19	8.40E-06	1.14	No significativo
30 Veracruz	2.41	4.81E-06	1.87	2.94E-06	1.93	No significativo
31 Yucatán	1.90	1.80E-05	1.99	1.05E-05	0.17	No significativo
32 Zacatecas	2.36	3.14E-05	1.69	1.02E-05	1.04	No significativo

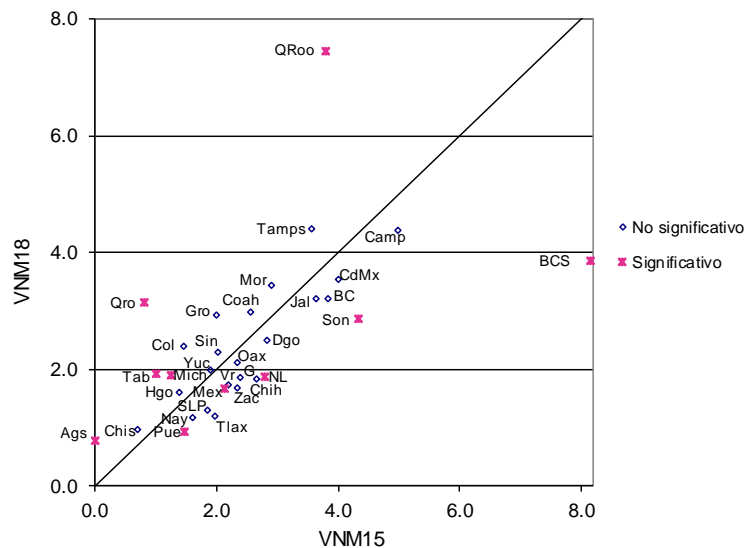

Comparación estatal 2015 – 2018  
Indicadores referidos a Lista Nominal

**Cuadro 54. Ciudadanos no reconocidos y el domicilio es vivienda habitada por entidad federativa, 2015-2018**

Entidad federativa	2015		2018		IZI	Significancia estadística del cambio
	Valor del indicador %	Error cuadrático medio	Valor del indicador %	Error cuadrático medio		
Nacional	1.40	1.73E-07	1.35	1.53E-07	0.85	No significativo
1 Aguascalientes	0.00	0.00E+00	0.64	9.71E-06	2.04	Significativo
2 Baja California	2.04	9.11E-06	2.37	8.91E-06	0.77	No significativo
3 Baja California Sur	2.63	6.68E-05	1.98	2.18E-05	0.69	No significativo
4 Campeche	2.22	4.52E-05	1.90	2.57E-05	0.38	No significativo
5 Coahuila	1.59	5.81E-06	1.83	8.83E-06	0.64	No significativo
6 Colima	0.84	1.49E-05	1.37	1.35E-05	0.98	No significativo
7 Chiapas	0.27	7.88E-07	0.60	1.38E-06	2.23	Significativo
8 Chihuahua	1.02	6.24E-06	1.25	3.75E-06	0.70	No significativo
9 Ciudad de México	3.22	4.71E-06	2.38	4.56E-06	2.76	Significativo
10 Durango	1.51	1.62E-05	1.28	7.21E-06	0.47	No significativo
11 Guanajuato	1.36	3.94E-06	0.95	1.92E-06	1.70	No significativo
12 Guerrero	0.45	1.74E-06	0.83	6.08E-06	1.36	No significativo
13 Hidalgo	0.66	4.20E-06	0.59	2.66E-06	0.25	No significativo
14 Jalisco	2.32	4.10E-06	2.28	3.36E-06	0.15	No significativo
15 México	1.16	7.87E-07	0.84	7.47E-07	2.58	Significativo
16 Michoacán	0.64	1.94E-06	0.85	1.96E-06	1.08	No significativo
17 Morelos	1.20	1.23E-05	2.01	1.14E-05	1.68	No significativo
18 Nayarit	0.26	2.13E-06	0.77	5.34E-06	1.86	No significativo
19 Nuevo León	1.85	6.61E-06	1.13	2.60E-06	2.36	Significativo
20 Oaxaca	1.02	2.96E-06	0.95	4.36E-06	0.27	No significativo
21 Puebla	0.81	2.05E-06	0.59	8.70E-07	1.28	No significativo
22 Querétaro	0.44	4.93E-06	2.33	1.09E-05	4.75	Significativo
23 Quintana Roo	2.94	2.89E-05	6.59	4.68E-05	4.19	Significativo
24 San Luis Potosí	1.32	7.71E-06	0.84	4.23E-06	1.40	No significativo
25 Sinaloa	0.81	3.74E-06	0.97	6.25E-06	0.49	No significativo
26 Sonora	2.31	9.52E-06	1.55	4.30E-06	2.04	Significativo
27 Tabasco	0.33	1.51E-06	0.58	3.25E-06	1.16	No significativo
28 Tamaulipas	1.90	6.97E-06	2.38	7.93E-06	1.25	No significativo
29 Tlaxcala	0.88	1.08E-05	0.96	7.21E-06	0.19	No significativo
30 Veracruz	1.08	2.06E-06	0.78	1.48E-06	1.62	No significativo
31 Yucatán	0.90	1.01E-05	1.05	9.09E-06	0.35	No significativo
32 Zacatecas	1.00	7.67E-06	1.18	7.66E-06	0.47	No significativo

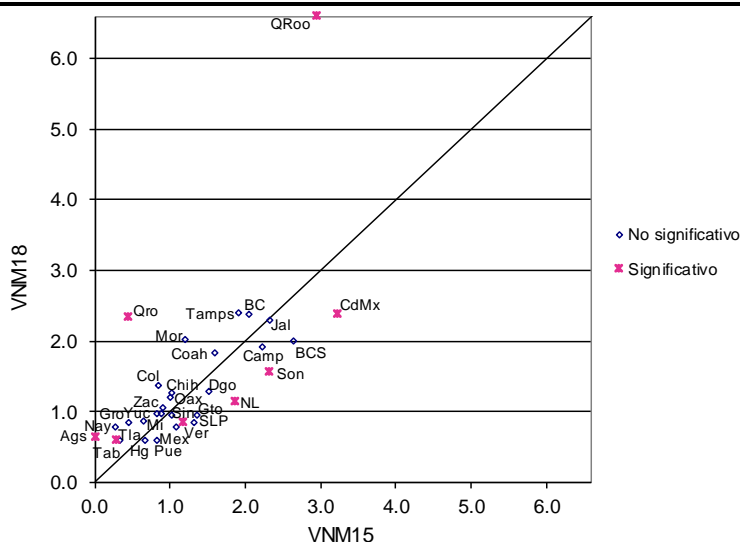

**Cuadro 55. Ciudadanos no reconocidos y el domicilio es predio no habitado por entidad federativa, 2015-2018**

Entidad federativa	2015		2018		IZI	Significancia estadística del cambio
	Valor del indicador %	Error cuadrático medio	Valor del indicador %	Error cuadrático medio		
Nacional	0.44	5.53E-08	0.47	4.96E-08	0.90	No significativo
1 Aguascalientes	0.00	0.00E+00	0.15	1.04E-06	1.49	No significativo
2 Baja California	0.32	1.04E-06	0.36	1.10E-06	0.28	No significativo
3 Baja California Sur	0.99	1.35E-05	0.65	7.68E-06	0.73	No significativo
4 Campeche	0.33	5.44E-06	1.26	2.18E-05	1.78	No significativo
5 Coahuila	0.57	2.16E-06	0.74	2.76E-06	0.76	No significativo
6 Colima	0.58	9.94E-06	0.97	1.25E-05	0.82	No significativo
7 Chiapas	0.19	4.30E-07	0.09	1.97E-07	1.20	No significativo
8 Chihuahua	0.67	2.60E-06	0.36	7.55E-07	1.69	No significativo
9 Ciudad de México	0.45	8.85E-07	0.46	8.22E-07	0.12	No significativo
10 Durango	0.56	3.77E-06	0.70	4.59E-06	0.47	No significativo
11 Guanajuato	0.62	2.75E-06	0.45	1.04E-06	0.89	No significativo
12 Guerrero	0.08	3.56E-07	0.56	2.66E-06	2.75	Significativo
13 Hidalgo	0.22	1.46E-06	0.29	1.23E-06	0.41	No significativo
14 Jalisco	0.74	1.23E-06	0.58	7.50E-07	1.16	No significativo
15 México	0.28	3.10E-07	0.23	1.98E-07	0.72	No significativo
16 Michoacán	0.31	7.55E-07	0.47	8.96E-07	1.23	No significativo
17 Morelos	0.36	2.77E-06	0.68	3.46E-06	1.27	No significativo
18 Nayarit	0.90	7.63E-06	0.21	1.58E-06	2.27	Significativo
19 Nuevo León	0.78	2.05E-06	0.67	1.54E-06	0.58	No significativo
20 Oaxaca	0.21	5.60E-07	0.22	4.68E-07	0.17	No significativo
21 Puebla	0.24	5.22E-07	0.21	3.03E-07	0.34	No significativo
22 Querétaro	0.16	1.06E-06	0.55	2.72E-06	2.03	Significativo
23 Quintana Roo	0.61	5.14E-06	0.62	3.39E-06	0.05	No significativo
24 San Luis Potosí	0.44	1.58E-06	0.39	1.40E-06	0.32	No significativo
25 Sinaloa	0.48	1.78E-06	0.42	1.45E-06	0.33	No significativo
26 Sonora	0.58	2.63E-06	0.59	1.82E-06	0.03	No significativo
27 Tabasco	0.27	8.94E-07	1.03	8.26E-06	2.52	Significativo
28 Tamaulipas	0.92	3.13E-06	1.38	7.60E-06	1.38	No significativo
29 Tlaxcala	0.35	3.81E-06	0.00	0.00E+00	1.80	No significativo
30 Veracruz	0.46	9.02E-07	0.56	7.84E-07	0.75	No significativo
31 Yucatán	0.33	1.61E-06	0.68	3.48E-06	1.58	No significativo
32 Zacatecas	0.78	1.16E-05	0.46	2.05E-06	0.85	No significativo

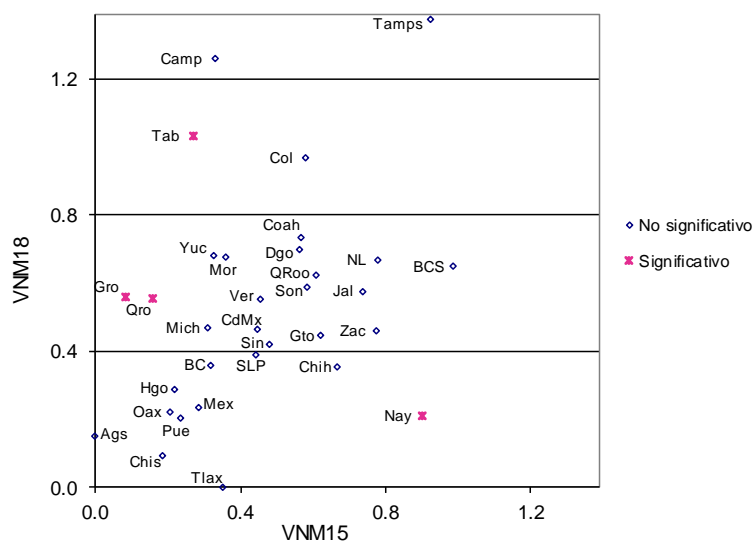



Comparación estatal 2015 – 2018  
Indicadores referidos a Lista Nominal

**Cuadro 56. Domicilios no localizados de los ciudadanos con registro electoral por entidad federativa, 2015-2018**

Entidad federativa	2015		2018		IZI	Significancia estadística del cambio
	Valor del indicador %	Error cuadrático medio	Valor del indicador %	Error cuadrático medio		
Nacional	0.87	1.27E-07	0.52	7.24E-08	7.86	Significativo
1 Aguascalientes	0.00	0.00	0.00	0.00	-	-
2 Baja California	1.59	6.43E-06	0.54	1.86E-06	3.65	Significativo
3 Baja California Sur	4.96	1.66E-04	1.21	1.53E-05	2.79	Significativo
4 Campeche	3.69	4.30E-05	1.27	1.93E-05	3.06	Significativo
5 Coahuila	0.77	3.99E-06	0.45	2.15E-06	1.26	No significativo
6 Colima	0.03	6.79E-08	0.05	2.61E-07	0.44	No significativo
7 Chiapas	0.59	1.69E-06	0.28	7.59E-07	2.04	Significativo
8 Chihuahua	1.24	1.41E-05	0.28	1.14E-06	2.48	Significativo
9 Ciudad de México	0.35	3.04E-07	0.71	2.27E-06	2.26	Significativo
10 Durango	0.98	7.90E-06	0.59	3.22E-06	1.16	No significativo
11 Guanajuato	0.35	6.24E-07	0.33	7.19E-07	0.12	No significativo
12 Guerrero	2.07	1.24E-05	1.65	1.27E-05	0.83	No significativo
13 Hidalgo	0.63	3.25E-06	0.75	3.58E-06	0.47	No significativo
14 Jalisco	0.84	1.45E-06	0.38	5.01E-07	3.30	Significativo
15 México	0.89	1.06E-06	0.61	7.13E-07	2.12	Significativo
16 Michoacán	0.45	1.10E-06	0.59	1.52E-06	0.90	No significativo
17 Morelos	1.85	1.84E-05	0.78	2.89E-06	2.33	Significativo
18 Nayarit	0.84	7.17E-06	0.25	1.54E-06	1.99	Significativo
19 Nuevo León	0.20	9.27E-07	0.08	1.44E-07	1.17	No significativo
20 Oaxaca	1.60	5.11E-06	0.96	4.38E-06	2.08	Significativo
21 Puebla	0.51	8.94E-07	0.13	2.99E-07	3.48	Significativo
22 Querétaro	0.22	1.82E-06	0.26	1.08E-06	0.26	No significativo
23 Quintana Roo	0.44	1.89E-06	0.25	9.28E-07	1.15	No significativo
24 San Luis Potosí	0.10	3.95E-07	0.07	2.72E-07	0.34	No significativo
25 Sinaloa	0.82	4.82E-06	0.97	3.34E-06	0.52	No significativo
26 Sonora	1.80	1.19E-05	0.74	4.48E-06	2.60	Significativo
27 Tabasco	0.46	2.88E-06	0.30	1.49E-06	0.75	No significativo
28 Tamaulipas	0.89	3.08E-06	0.69	2.24E-06	0.85	No significativo
29 Tlaxcala	0.78	7.44E-06	0.24	1.70E-06	1.80	No significativo
30 Veracruz	1.42	4.02E-06	0.59	7.30E-07	3.83	Significativo
31 Yucatán	0.67	3.07E-06	0.25	1.16E-06	2.05	Significativo
32 Zacatecas	1.34	2.25E-05	0.04	1.94E-07	2.72	Significativo

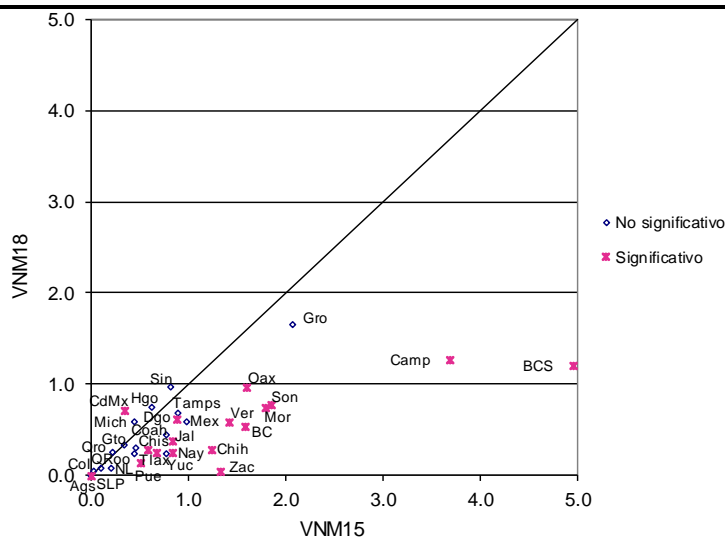



**Resultados por distrito**  
**Indicador referido a: Ciudadanos en Lista Nominal**

## 5.1.9 Resultados por distrito

**Cuadro 57. Los 20 distritos con más residentes en la sección de registro.**

Edo	Dto	Cabecera distrital	Estimación del indicador %	Intervalo de confianza (95%)		Precisión %	Error estándar %	Error cuadrático medio
				Límite inferior	Límite superior			
		Nacional	87.68	87.46	87.90	0.22	0.11	1.29E-06
7	3	Ocosingo	99.44	98.95	99.93	0.49	0.25	6.28E-06
15	30	Chimalhuacán	98.83	97.92	99.75	0.92	0.47	2.18E-05
20	6	Heroica Ciudad De Tlaxiaco	98.00	96.76	99.24	1.24	0.63	4.01E-05
31	1	Valladolid	97.62	95.54	99.71	2.08	1.06	1.13E-04
30	2	Tantoyuca	97.42	95.98	98.86	1.44	0.73	5.40E-05
7	2	Bochil	97.31	95.02	99.61	2.29	1.17	1.37E-04
11	9	Irapuato	97.18	95.89	98.48	1.29	0.66	4.36E-05
19	8	Guadalupe	97.11	94.35	99.87	2.76	1.41	1.99E-04
21	5	San Martín Texmelucan De Labastida	97.05	95.18	98.92	1.87	0.95	9.10E-05
7	5	San Cristóbal De Las Casas	96.97	94.70	99.24	2.27	1.16	1.34E-04
15	37	Cuatitlán	96.71	94.96	98.46	1.75	0.89	7.98E-05
31	2	Progreso	96.69	95.01	98.37	1.68	0.86	7.33E-05
24	7	Tamazunchale	96.55	94.84	98.26	1.71	0.87	7.59E-05
15	39	Los Reyes Acaquilpan	96.48	94.81	98.16	1.67	0.85	7.28E-05
12	5	Tlapa	96.44	95.15	97.73	1.29	0.66	4.35E-05
15	18	Huixquilucan De Degollado	96.43	94.55	98.31	1.88	0.96	9.21E-05
7	10	Villaflores	96.28	93.40	99.17	2.89	1.47	2.17E-04
15	36	Tejupilco De Hidalgo	96.14	93.72	98.56	2.42	1.23	1.52E-04
30	18	Zongolica	95.96	93.14	98.79	2.82	1.44	2.07E-04
15	32	Xico	95.84	93.94	97.75	1.90	0.97	9.41E-05

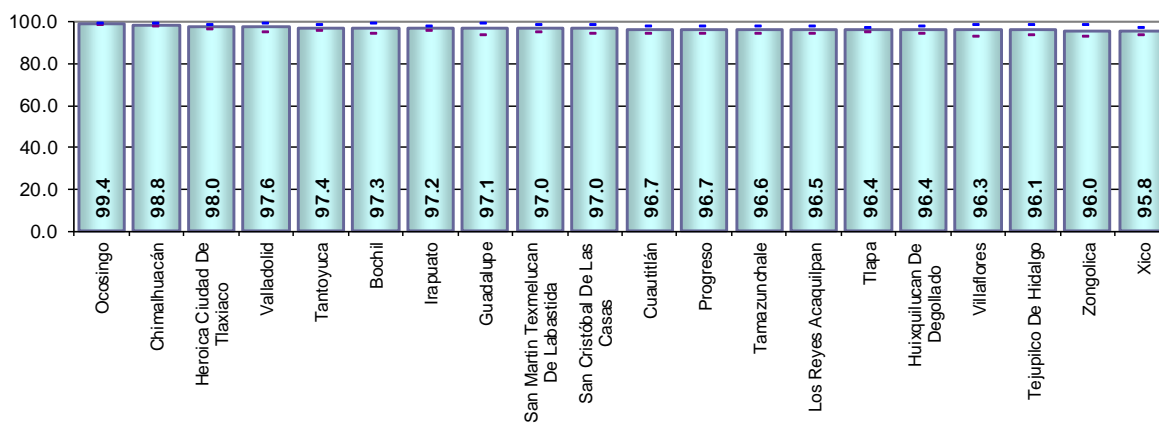

### Residentes en la sección de registro con respecto a la Lista Nominal por distrito electoral 2018

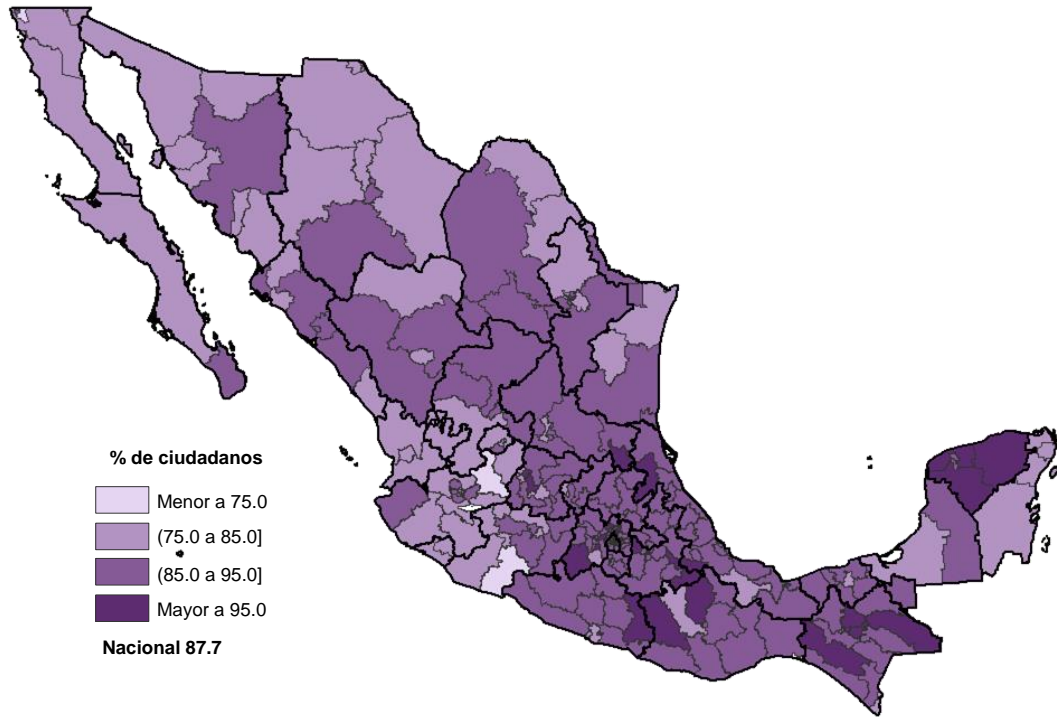

**Ciudad de México**

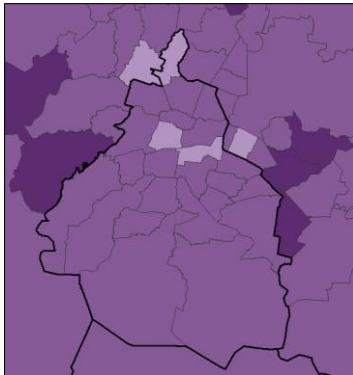

**Guadalajara, Jal.**

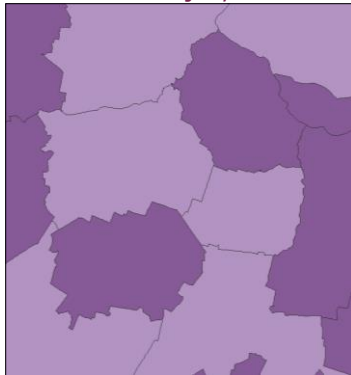

**Monterrey, N.L.**

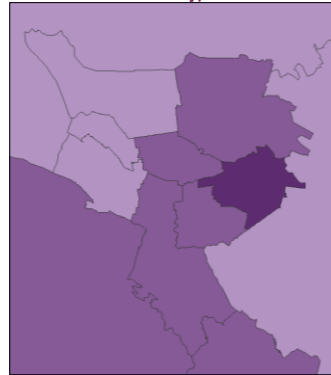

**Resultados por distrito**  
**Indicador referido a: Ciudadanos en Lista Nominal**

**Cuadro 58. Los 20 distritos con más residentes en el domicilio de registro.**

Edo	Dto	Cabecera distrital	Estimación del indicador %	Intervalo de confianza (95%)		Precisión %	Error estándar %	Error cuadrático medio
				Límite inferior	Límite superior			
		Nacional	80.15	79.88	80.41	0.26	0.13	1.79E-06
7	3	Ocosingo	99.20	98.39	100.00	0.81	0.41	1.70E-05
30	2	Tantoyuca	97.23	95.82	98.64	1.41	0.72	5.17E-05
7	2	Bochil	96.78	94.24	99.32	2.54	1.30	1.68E-04
24	7	Tamazunchale	96.10	94.16	98.04	1.94	0.99	9.80E-05
7	10	Villaflores	96.07	93.08	99.06	2.99	1.52	2.32E-04
20	6	Heroica Ciudad De Tlaxiaco	96.03	93.87	98.19	2.16	1.10	1.21E-04
31	1	Valladolid	95.61	92.74	98.48	2.87	1.46	2.14E-04
15	36	Tejupilco De Hidalgo	95.16	92.70	97.62	2.46	1.26	1.58E-04
21	4	Ajalpan	94.52	92.04	96.99	2.48	1.26	1.60E-04
11	9	Irapuato	94.40	92.06	96.73	2.33	1.19	1.41E-04
31	5	Ticul	94.25	91.42	97.09	2.83	1.45	2.09E-04
12	5	Tlapa	94.24	92.06	96.43	2.18	1.11	1.24E-04
20	2	Teotitlan De Flores Magón	94.19	91.09	97.30	3.10	1.58	2.51E-04
15	30	Chimalhuacán	93.84	90.24	97.44	3.60	1.83	3.37E-04
30	18	Zongolica	93.63	89.43	97.83	4.20	2.14	4.59E-04
7	11	Las Margaritas	93.60	91.40	95.80	2.20	1.12	1.26E-04
15	9	San Felipe Del Progreso	93.53	90.38	96.68	3.15	1.60	2.58E-04
31	2	Progreso	93.31	89.79	96.84	3.53	1.80	3.23E-04
21	5	San Martin Texmelucan De Labastida	93.28	89.93	96.64	3.35	1.71	2.93E-04
13	2	Ixmiquilpan	93.20	90.66	95.73	2.53	1.29	1.67E-04

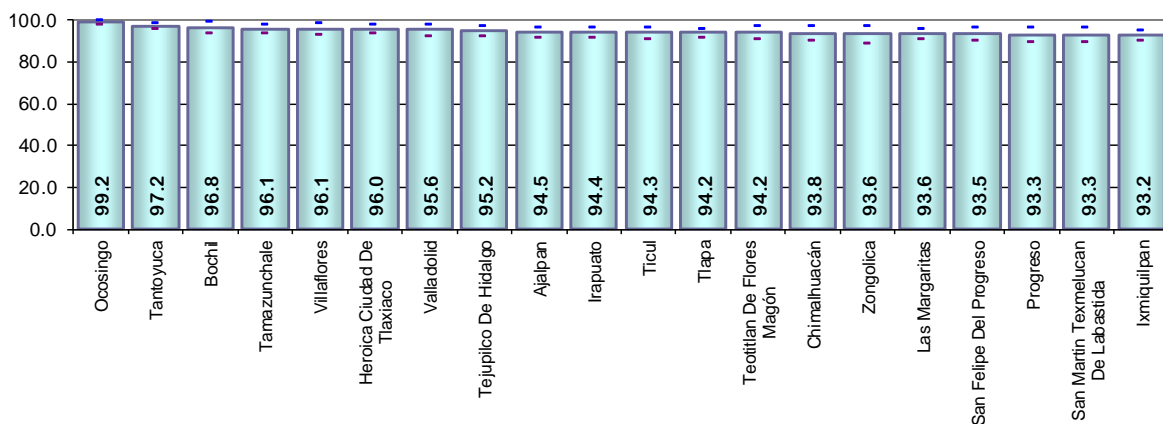

### Residentes en el domicilio de registro con respecto a la Lista Nominal por distrito electoral 2018

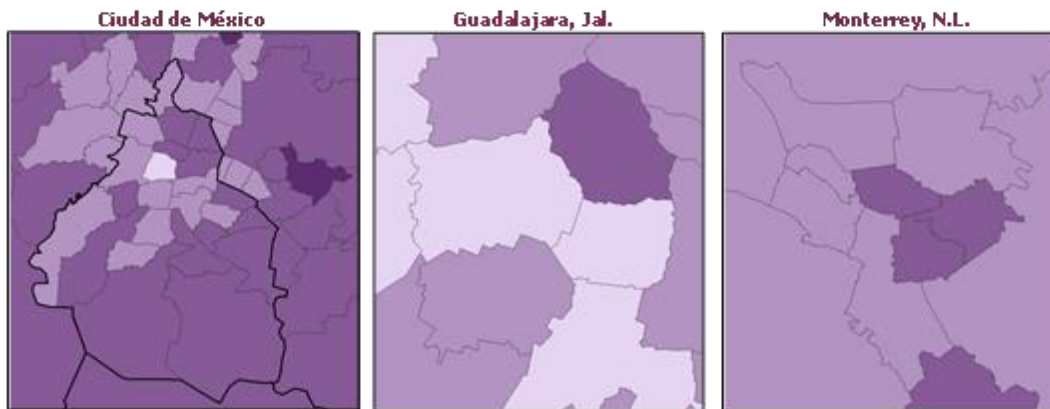
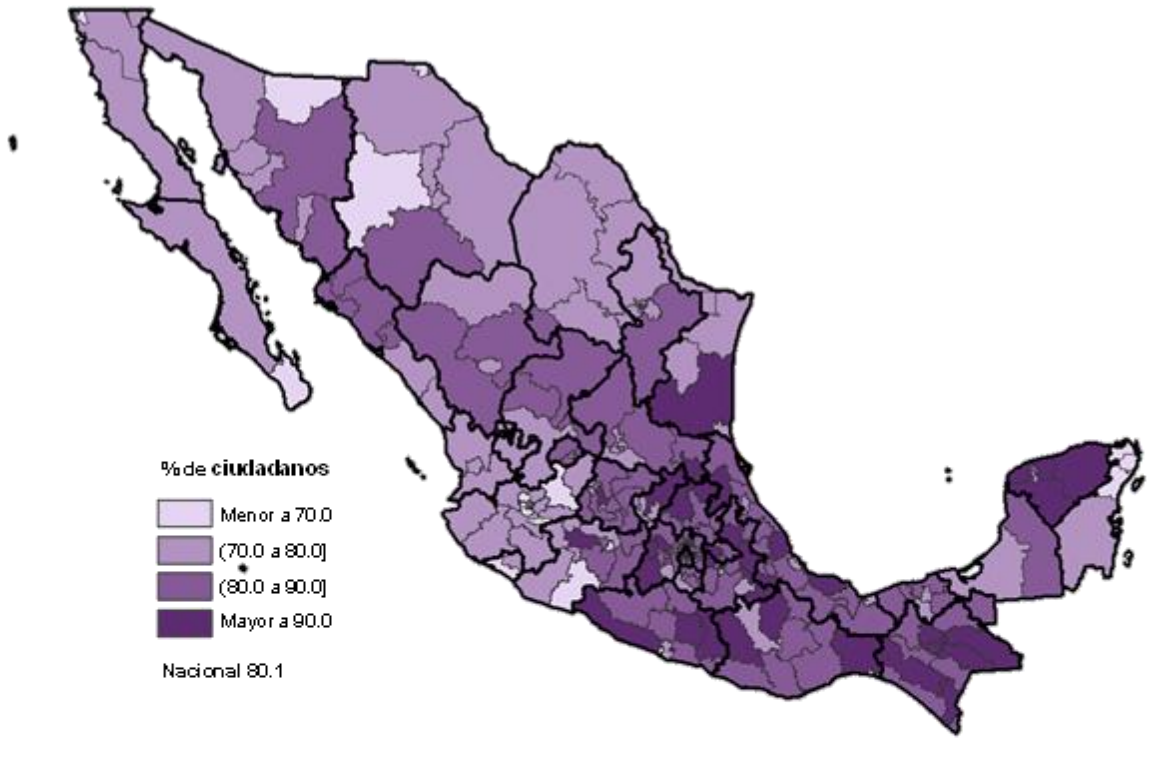

**Resultados por distrito**  
**Indicador referido a: Ciudadanos en Lista Nominal**

**Cuadro 59. Los 20 distritos con más cambio de domicilio no reportado.**

Edo	Dto	Cabecera distrital	Estimación del indicador %	Intervalo de confianza (95%)		Precisión %	Error estándar %	Error cuadrático medio
				Límite inferior	Límite superior			
		Nacional	16.02	15.78	16.26	0.24	0.12	1.47E-06
23	3	Cancún	38.07	33.44	42.70	4.63	2.36	5.58E-04
14	3	Tepatitlán De Morelos	34.34	29.66	39.02	4.68	2.39	5.70E-04
2	4	Tijuana	33.60	28.94	38.27	4.66	2.38	5.66E-04
23	1	Playa Del Carmen	30.58	26.01	35.14	4.57	2.33	5.43E-04
16	1	Lázaro Cárdenas	30.47	25.30	35.65	5.17	2.64	6.96E-04
14	11	Guadalajara	28.82	23.22	34.43	5.60	2.86	8.17E-04
2	6	Tijuana	28.07	22.97	33.17	5.10	2.60	6.77E-04
14	16	Tlaquepaque	27.67	23.36	31.99	4.32	2.20	4.85E-04
11	3	León	27.17	23.56	30.78	3.61	1.84	3.39E-04
18	2	Tepic	26.14	20.95	31.32	5.18	2.65	7.00E-04
14	12	Tlajomulco De Zúñiga	26.12	22.56	29.68	3.56	1.81	3.29E-04
3	2	San José Del Cabo	26.01	21.05	30.98	4.96	2.53	6.41E-04
16	12	Apatzingán De La Constitución	25.84	20.56	31.13	5.29	2.70	7.28E-04
14	8	Guadalajara	25.63	20.87	30.39	4.76	2.43	5.90E-04
19	3	Gral. Escobedo	25.47	20.12	30.82	5.35	2.73	7.44E-04
28	4	H. Matamoros	25.38	19.52	31.25	5.86	2.99	8.95E-04
11	15	Irapuato	25.34	21.22	29.46	4.12	2.10	4.41E-04
26	2	Nogales	25.33	19.94	30.71	5.38	2.75	7.54E-04
2	7	Mexicali	25.29	20.00	30.58	5.29	2.70	7.27E-04
14	17	Jocotepec	25.07	20.22	29.93	4.86	2.48	6.14E-04

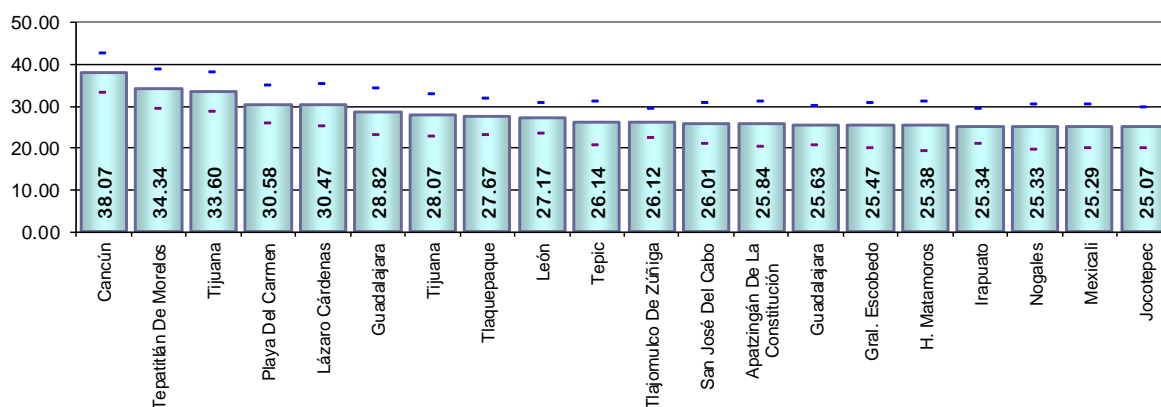

### Cambio de domicilio no reportado con respecto a la Lista Nominal por distrito electoral 2018

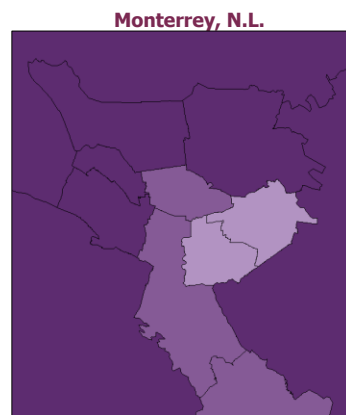
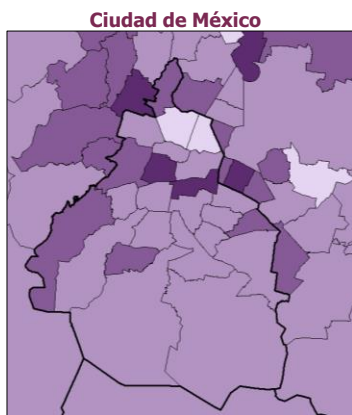
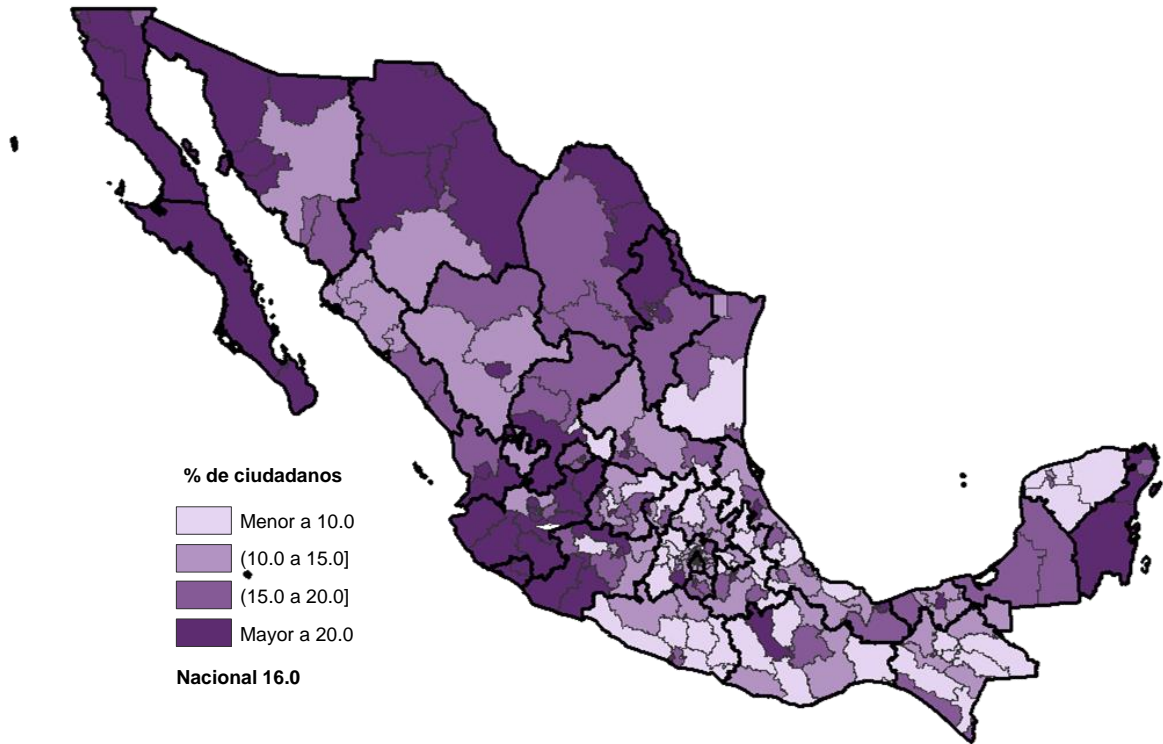



**Resultados por distrito**  
**Indicador referido a: Ciudadanos en Lista Nominal**

**Cuadro 60. Los 20 distritos con más cambio de domicilio no reportado al mismo municipio.**

Edo	Dto	Cabecera distrital	Estimación del indicador %	Intervalo de confianza (95%)		Precisión %	Error estándar %	Error cuadrático medio
				Límite inferior	Límite superior			
		Nacional	5.82	5.67	5.97	0.15	0.08	5.68E-07
14	3	Tepatlilán De Morelos	18.24	15.37	21.12	2.88	1.47	2.15E-04
11	3	León	17.93	13.91	21.95	4.02	2.05	4.21E-04
2	4	Tijuana	17.60	12.62	22.59	4.99	2.54	6.47E-04
23	3	Cancún	17.10	12.43	21.76	4.66	2.38	5.66E-04
3	1	La Paz	16.36	12.42	20.31	3.94	2.01	4.05E-04
14	2	Lagos De Moreno	15.79	12.38	19.21	3.41	1.74	3.04E-04
22	3	Santiago De Querétaro	14.92	11.53	18.30	3.39	1.73	2.98E-04
16	9	Uruapan Del Progreso	14.68	10.35	19.01	4.33	2.21	4.89E-04
2	3	Ensenada	14.61	10.23	19.00	4.38	2.24	5.00E-04
11	5	León	14.35	9.70	19.01	4.65	2.37	5.63E-04
26	3	Hermosillo	14.34	11.24	17.44	3.10	1.58	2.50E-04
1	2	Aguascalientes	13.60	9.87	17.33	3.73	1.90	3.62E-04
16	1	Lázaro Cárdenas	13.39	8.11	18.68	5.28	2.70	7.26E-04
10	4	Victoria De Durango	12.76	9.59	15.93	3.17	1.62	2.62E-04
24	4	Ciudad Valles	12.29	7.08	17.51	5.22	2.66	7.08E-04
26	5	Hermosillo	12.14	8.72	15.56	3.42	1.75	3.05E-04
11	15	Irapuato	12.10	7.79	16.42	4.32	2.20	4.85E-04
21	12	Heroica Puebla De Zaragoza	11.78	9.03	14.54	2.75	1.40	1.97E-04
4	1	San Francisco De Campeche	11.73	9.14	14.32	2.59	1.32	1.75E-04
23	2	Chetumal	11.71	8.10	15.32	3.61	1.84	3.39E-04

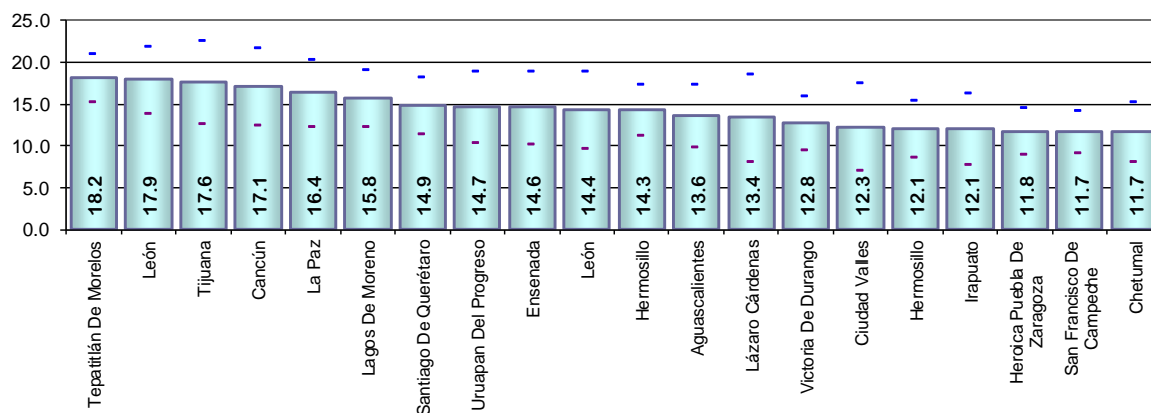

### Cambio de domicilio no reportado al mismo municipio con respecto a la Lista Nominal por distrito electoral 2018

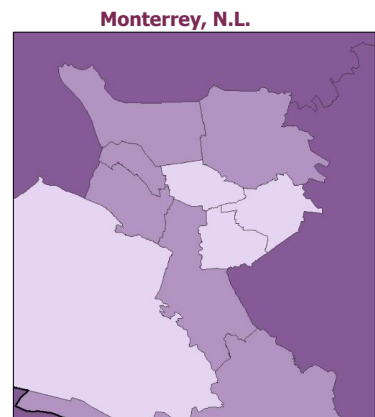
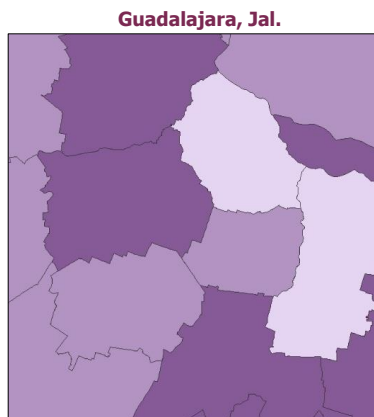
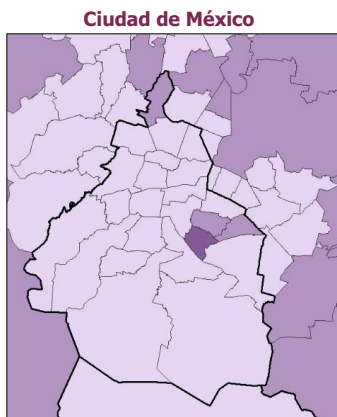
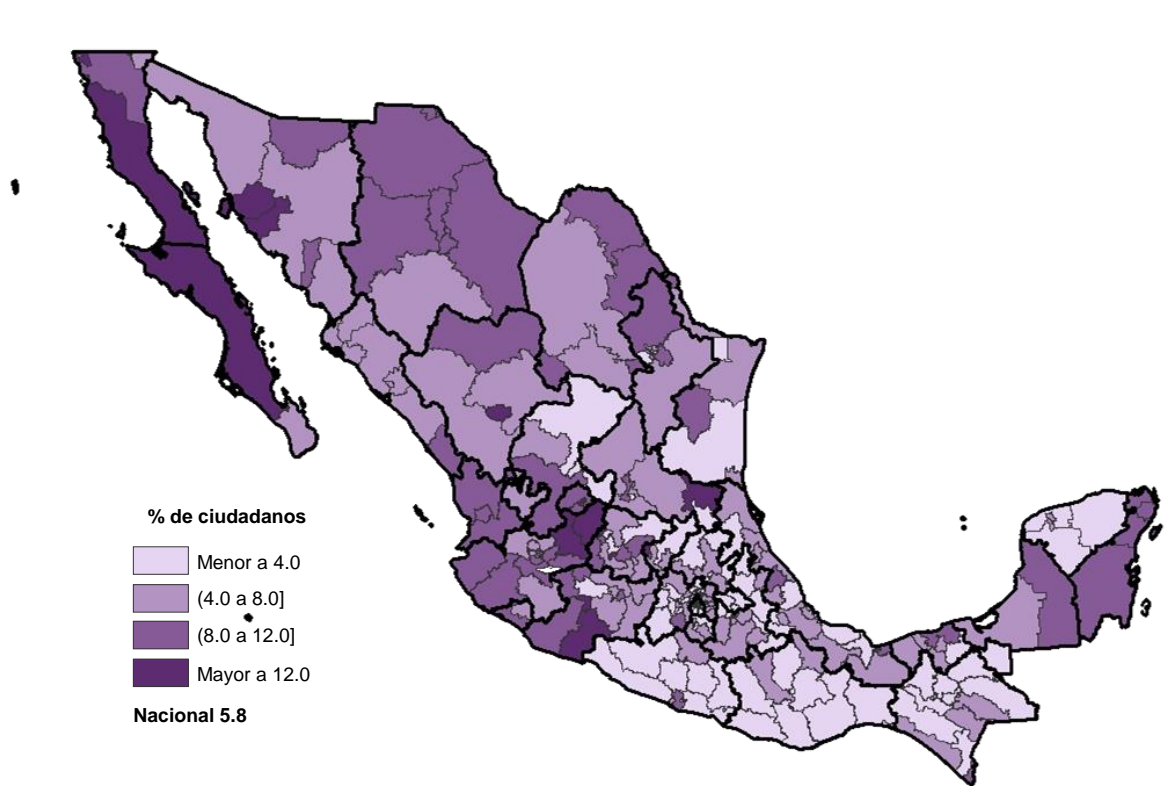

**Resultados por distrito**  
**Indicador referido a: Ciudadanos en Lista Nominal**

**Cuadro 61. Los 20 distritos con más cambio de domicilio no reportado a otro municipio dentro del mismo estado.**

Edo	Dto	Cabecera distrital	Estimación del indicador %	Intervalo de confianza (95%)		Precisión %	Error estándar %	Error cuadrático medio
				Límite inferior	Límite superior			
		Nacional	5.86	5.70	6.02	0.16	0.08	6.74E-07
9	13	Iztacalco	10.09	5.38	14.80	4.71	2.40	5.77E-04
15	29	Cd. Nezahualcóyotl	8.87	6.73	11.01	2.14	1.09	1.19E-04
19	5	Monterrey	8.45	5.76	11.14	2.69	1.37	1.88E-04
15	19	Tlalnepantla De Baz	8.30	4.43	12.18	3.87	1.98	3.91E-04
19	6	Monterrey	8.00	5.03	10.96	2.96	1.51	2.28E-04
14	16	Tlaquepaque	7.13	4.75	9.52	2.39	1.22	1.48E-04
8	1	Juárez	7.08	2.93	11.22	4.14	2.11	4.47E-04
19	3	Gral. Escobedo	7.07	4.24	9.89	2.82	1.44	2.07E-04
14	13	Tlaquepaque	6.88	4.64	9.12	2.24	1.14	1.31E-04
15	25	Chimalhuacán	6.50	0.00	13.26	6.76	3.45	1.19E-03
15	24	Naucalpan De Juárez	6.02	3.04	9.00	2.98	1.52	2.31E-04
30	17	Cosamaloapan	5.86	3.47	8.26	2.39	1.22	1.49E-04
14	11	Guadalajara	5.75	3.18	8.32	2.57	1.31	1.72E-04
16	12	Apatzingán De La Constitución	5.70	2.69	8.70	3.00	1.53	2.35E-04
19	4	San Nicolás De Los Garza	5.54	3.49	7.59	2.05	1.05	1.10E-04
19	1	Santa Catarina	5.53	2.58	8.48	2.95	1.51	2.27E-04
14	14	Guadalajara	5.53	3.17	7.88	2.35	1.20	1.44E-04
20	4	Tlacolula De Matamoros	5.53	2.55	8.51	2.98	1.52	2.31E-04
26	7	Navojoa	5.45	2.27	8.62	3.18	1.62	2.63E-04
19	2	Apodaca	5.42	3.39	7.45	2.03	1.03	1.07E-04

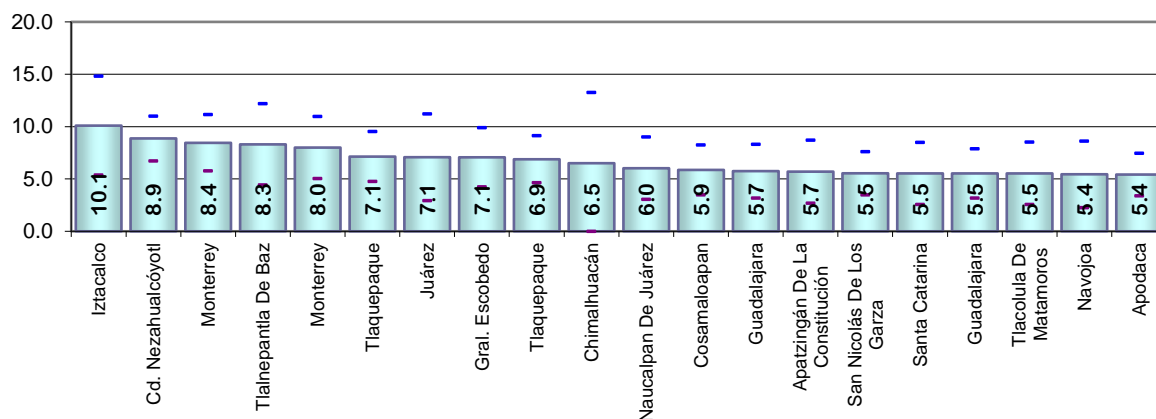

### Cambio de domicilio no reportado a otro municipio dentro del estado con respecto a la Lista Nominal por distrito electoral 2018

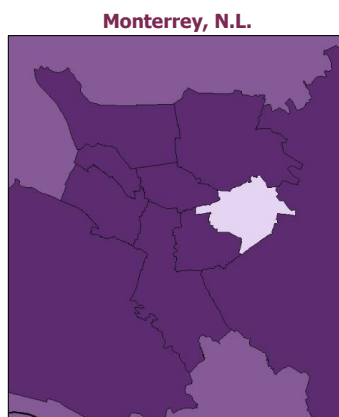
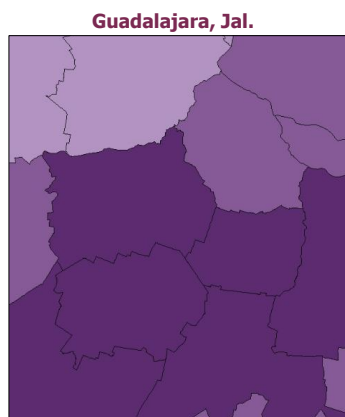
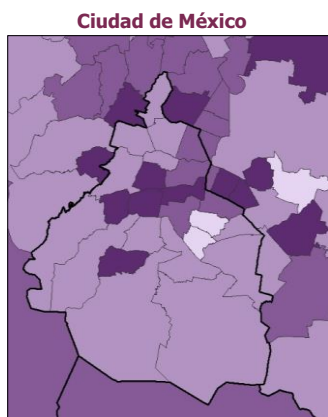
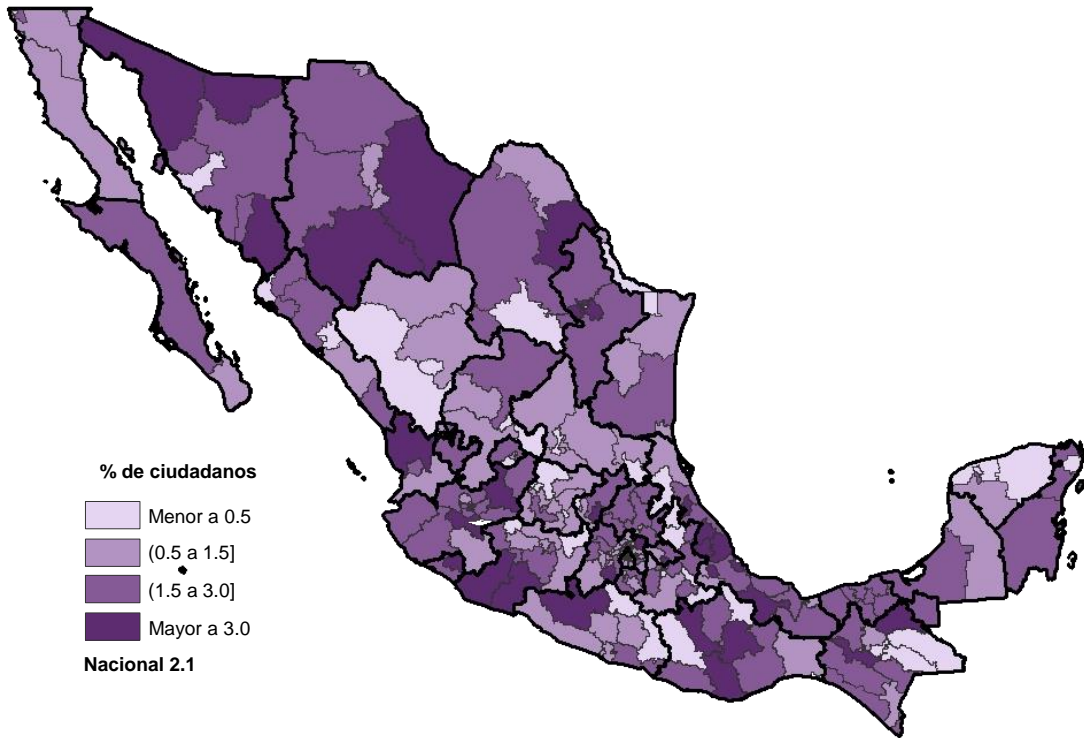

**Resultados por distrito**  
**Indicador referido a: Ciudadanos en Lista Nominal**

**Cuadro 62. Los 20 distritos con más cambio de domicilio no reportado a otro estado.**

Edo	Dto	Cabecera distrital	Estimación del indicador %	Intervalo de confianza (95%)		Precisión %	Error estándar %	Error cuadrático medio
				Límite inferior	Límite superior			
		Nacional	87.68	87.46	87.90	0.22	0.11	1.29E-06
2	4	Tijuana	6.68	3.99	9.36	2.68	1.37	1.87E-04
27	2	Heroica Cárdenas	5.13	1.32	8.94	3.81	1.94	3.78E-04
4	2	Ciudad Del Carmen	5.02	2.83	7.22	2.20	1.12	1.26E-04
7	12	Tapachula	4.63	2.20	7.06	2.43	1.24	1.54E-04
30	1	Panuco	4.35	1.42	7.28	2.93	1.50	2.24E-04
15	29	Cd. Nezahualcóyotl	4.33	0.95	7.70	3.38	1.72	2.97E-04
7	1	Palenque	4.31	2.30	6.32	2.01	1.03	1.05E-04
6	2	Manzanillo	4.17	1.93	6.42	2.24	1.14	1.31E-04
9	1	Gustavo A. Madero	4.14	1.57	6.71	2.57	1.31	1.72E-04
27	3	Comalcalco	4.01	1.96	6.06	2.05	1.05	1.09E-04
9	20	Iztapalapa	3.92	1.61	6.23	2.31	1.18	1.39E-04
25	4	Guasave	3.85	1.55	6.15	2.30	1.17	1.37E-04
30	3	Tuxpan De Rodríguez Cano	3.82	1.87	5.76	1.94	0.99	9.84E-05
9	13	Iztacalco	3.79	1.81	5.78	1.99	1.01	1.03E-04
23	3	Cancún	3.46	1.90	5.02	1.56	0.79	6.32E-05
30	14	Minatitlán	3.35	1.54	5.16	1.81	0.92	8.53E-05
21	1	Huauchinango De Degollado	3.19	0.62	5.77	2.57	1.31	1.72E-04
30	6	Papantla De Olarte	3.16	0.93	5.39	2.23	1.14	1.30E-04
20	5	Salina Cruz	3.14	0.87	5.41	2.27	1.16	1.34E-04
16	3	Heroica Zitácuaro	3.04	0.97	5.10	2.06	1.05	1.11E-04

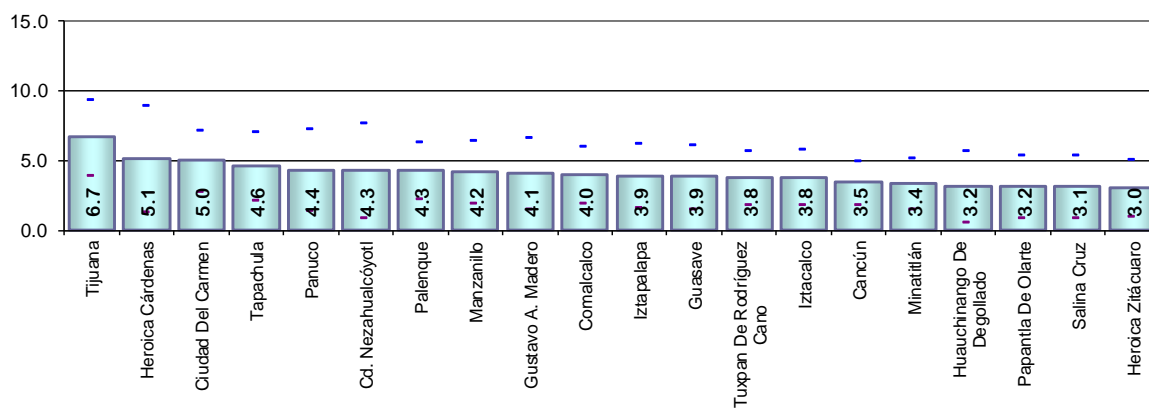

### Cambio de domicilio no reportado a otro estado con respecto a la Lista Nominal por distrito electoral 2018

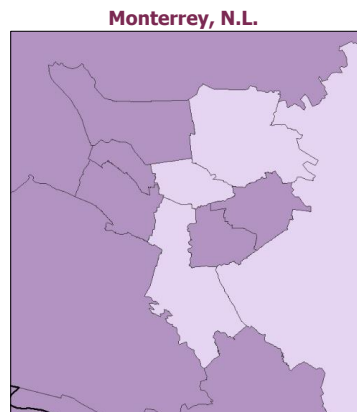
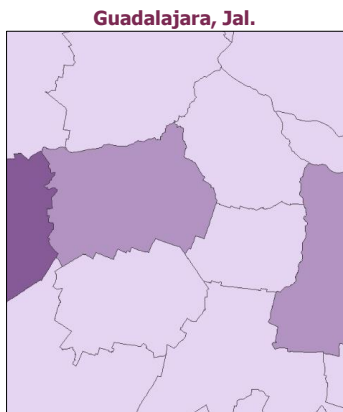
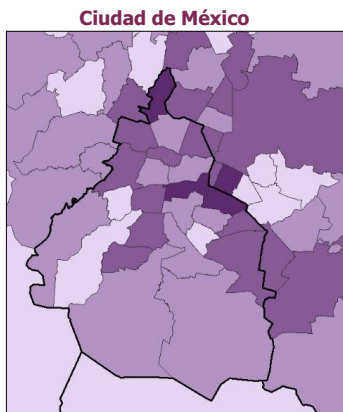
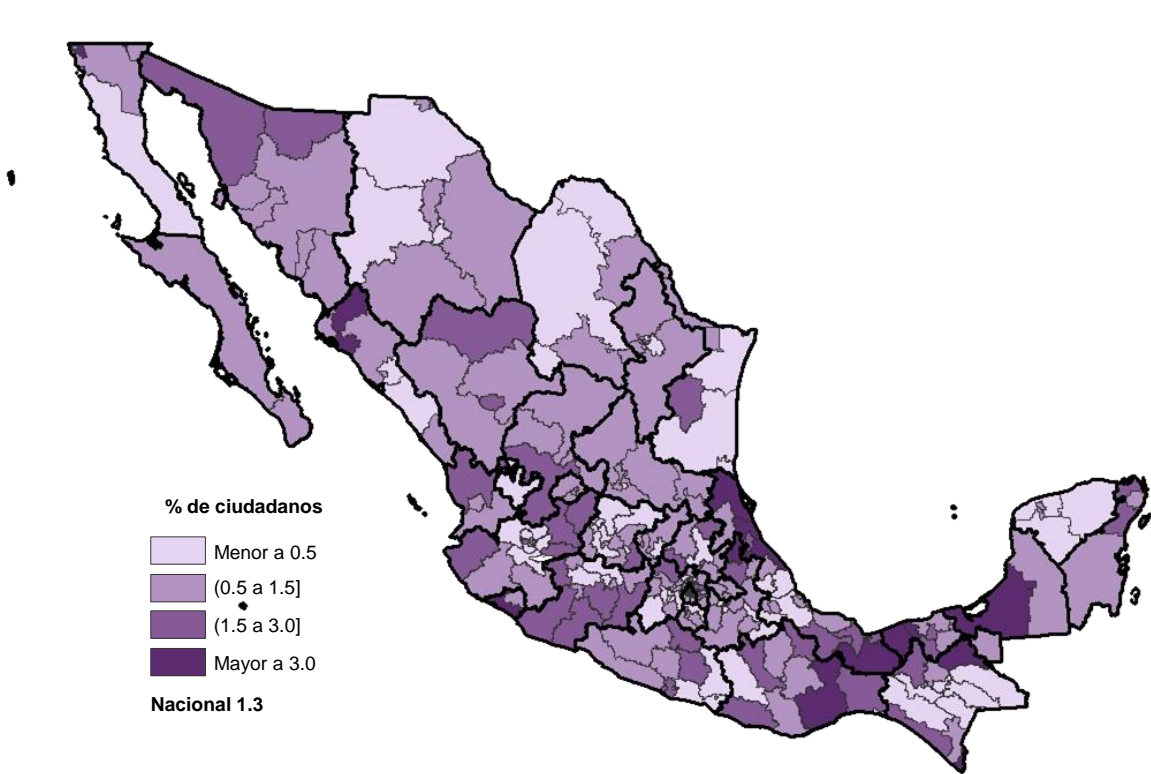

**Resultados por distrito**  
**Indicador referido a: Ciudadanos en Lista Nominal**

**Cuadro 63. Los 20 distritos con más cambio de domicilio no reportado a otro país.**

Edo	Dto	Cabecera distrital	Estimación del indicador %	Intervalo de confianza (95%)		Precisión	Error estándar	Error cuadrático medio
				Límite inferior	Límite superior	%	%	
		Nacional	87.68	87.46	87.90	0.22	0.11	1.29E-06
16	2	Puruandiro	11.39	5.57	17.20	5.81	2.97	8.80E-04
16	5	Zamora De Hidalgo	8.83	5.10	12.55	3.73	1.90	3.61E-04
32	2	Jerez De García Salinas	8.12	5.37	10.86	2.74	1.40	1.96E-04
14	19	Ciudad Guzman	7.55	4.40	10.69	3.15	1.61	2.58E-04
2	2	Mexicali	6.55	4.27	8.82	2.27	1.16	1.34E-04
14	18	Autlán De Navarro	5.88	2.31	9.44	3.57	1.82	3.31E-04
14	3	Tepatitlán De Morelos	5.63	2.94	8.32	2.69	1.37	1.88E-04
16	1	Lázaro Cárdenas	5.52	2.51	8.53	3.01	1.53	2.35E-04
16	11	Pátzcuaro	5.48	2.48	8.49	3.01	1.53	2.35E-04
24	1	Matehuala	5.08	1.29	8.87	3.79	1.93	3.73E-04
8	3	Juárez	4.91	3.18	6.65	1.74	0.89	7.85E-05
16	4	Jiquilpan De Juárez	4.76	2.82	6.71	1.94	0.99	9.82E-05
14	17	Jocotepec	4.71	2.81	6.61	1.90	0.97	9.37E-05
11	7	San Francisco Del Rincón	4.55	2.60	6.50	1.95	1.00	9.91E-05
11	14	Acámbaro	4.47	2.60	6.34	1.87	0.95	9.09E-05
8	7	Cuauhtémoc	4.33	2.49	6.17	1.84	0.94	8.84E-05
14	15	La Barca	4.29	2.03	6.54	2.25	1.15	1.32E-04
1	1	Jesús María	4.25	1.74	6.76	2.51	1.28	1.64E-04
32	1	Fresnillo	3.80	1.05	6.56	2.75	1.41	1.97E-04
28	3	Rio Bravo	3.78	2.04	5.52	1.74	0.89	7.91E-05

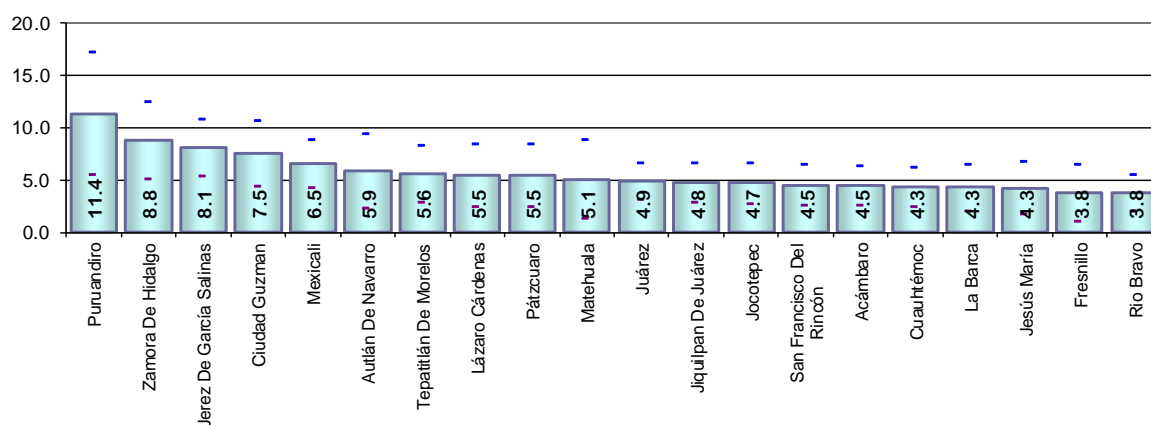



### Cambio de domicilio no reportado a otro país con respecto a la Lista Nominal por distrito electoral 2018

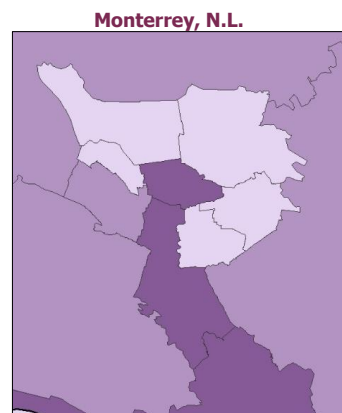
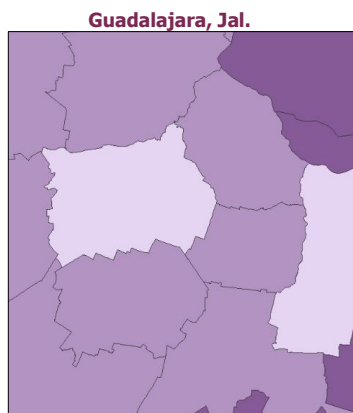
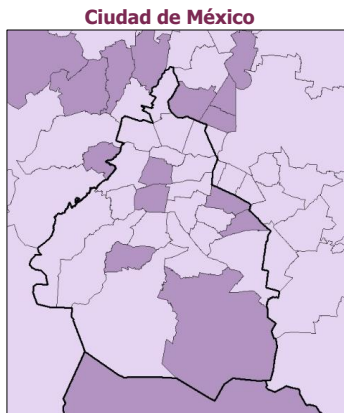
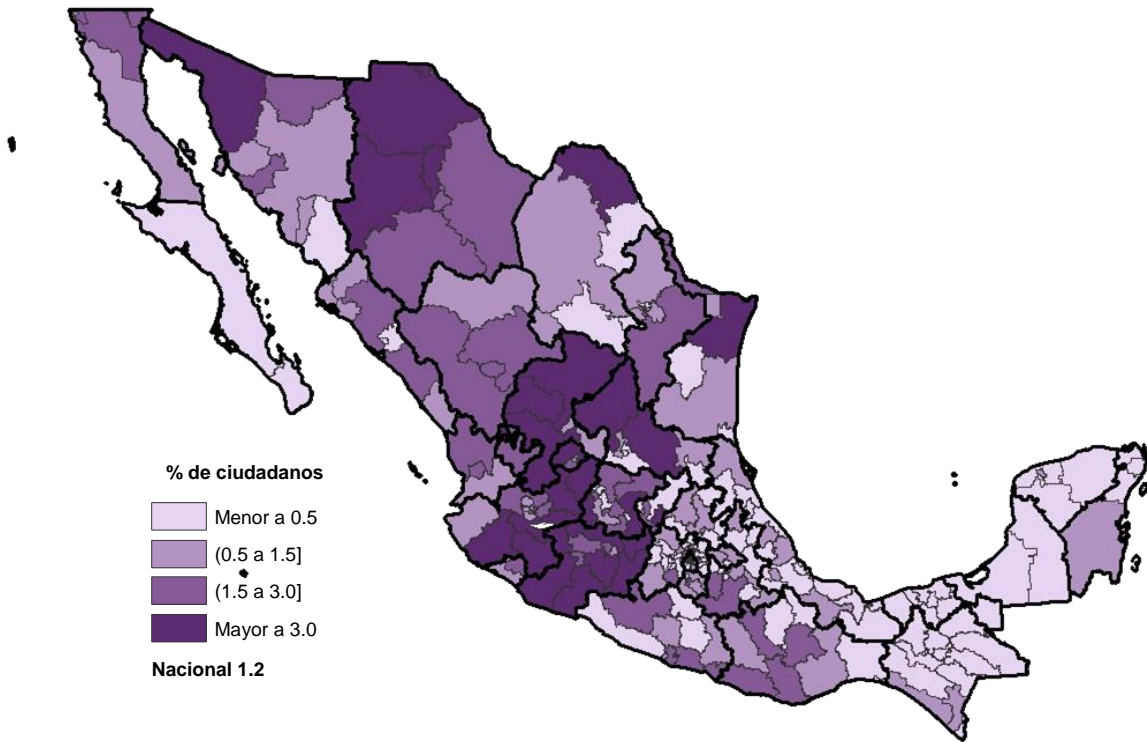



**Resultados por distrito**  
**Indicador referido a: Ciudadanos en Lista Nominal**

**Cuadro 64. Los 20 distritos con más fallecidos con registro electoral.**

Edo	Dto	Cabecera distrital	Estimación del indicador %	Intervalo de confianza (95%)		Precisión	Error estándar	Error cuadrático medio
				Límite inferior	Límite superior	%	%	
		Nacional	0.82	0.77	0.87	0.05	0.03	6.64E-08
12	6	Chilapa	4.13	1.85	6.42	2.28	1.17	1.36E-04
8	7	Cuauhtémoc	3.25	1.44	5.07	1.82	0.93	8.59E-05
21	2	Zacatlán	2.90	1.00	4.80	1.90	0.97	9.43E-05
12	3	Zihuatanejo	2.87	1.36	4.37	1.50	0.77	5.89E-05
28	6	Ciudad Mante	2.81	1.38	4.24	1.43	0.73	5.34E-05
12	5	Tlapa	2.72	1.60	3.84	1.12	0.57	3.27E-05
12	2	Iguala	2.69	1.05	4.32	1.64	0.83	6.96E-05
12	1	Cd. Altamirano	2.59	0.85	4.33	1.74	0.89	7.89E-05
10	3	Guadalupe Victoria	2.54	1.12	3.96	1.42	0.72	5.24E-05
21	14	Acatlán De Osorio	2.51	1.03	3.99	1.48	0.76	5.71E-05
28	3	Rio Bravo	2.49	1.00	3.97	1.49	0.76	5.75E-05
8	9	Hidalgo Del Parral	2.44	1.10	3.79	1.35	0.69	4.71E-05
25	2	Los Mochis	2.42	1.09	3.74	1.33	0.68	4.59E-05
13	1	Huejutla De Reyes	2.35	0.99	3.72	1.36	0.70	4.83E-05
12	9	Acapulco	2.32	1.03	3.61	1.29	0.66	4.34E-05
10	2	Gómez Palacio	2.29	1.30	3.27	0.98	0.50	2.51E-05
21	1	Huachinango De Degollado	2.18	0.66	3.70	1.52	0.78	6.04E-05
12	8	Ayutla De Los Libres	2.15	0.64	3.66	1.51	0.77	5.93E-05
9	10	Miguel Hidalgo	2.08	0.58	3.58	1.50	0.77	5.87E-05
14	17	Jocotepec	2.00	1.06	2.95	0.95	0.48	2.33E-05

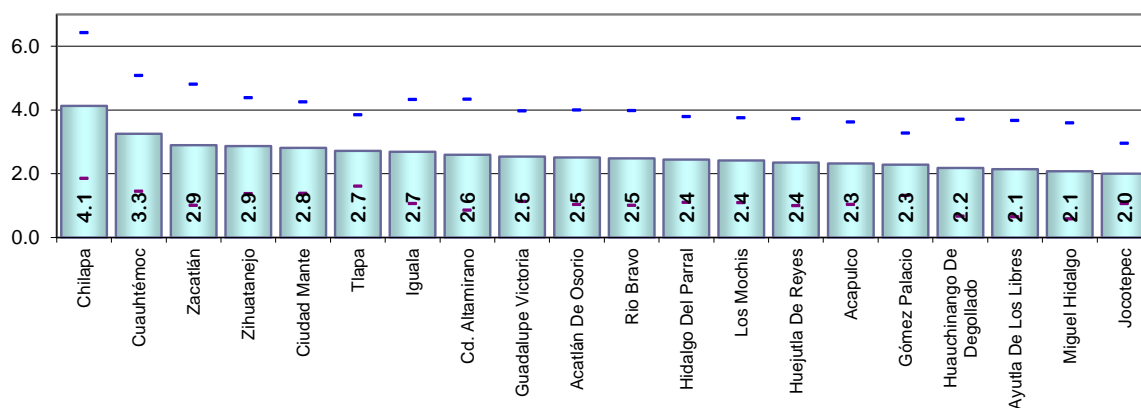

Fallecidos con respecto a la Lista Nominal por distrito electoral 2018

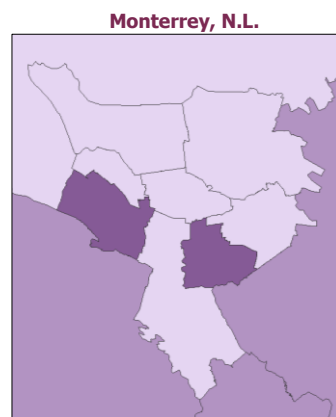
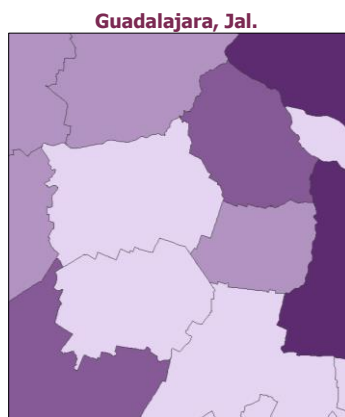
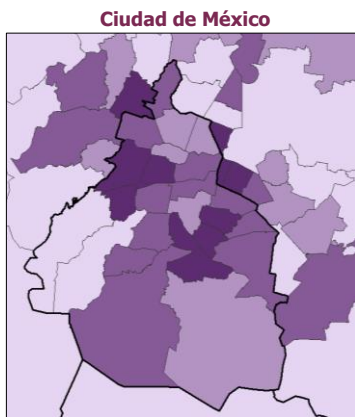
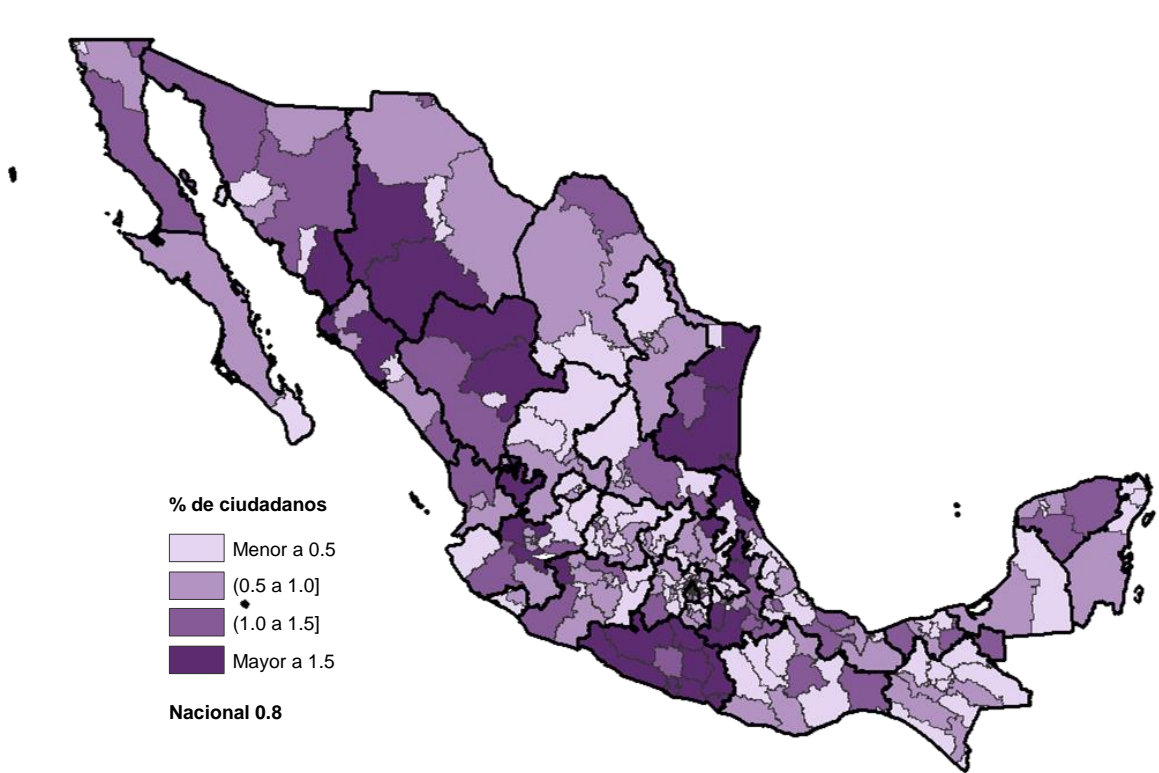

**Resultados por distrito**  
**Indicador referido a: Ciudadanos en Lista Nominal**

**Cuadro 65. Los 20 distritos con más ciudadanos no reconocidos con registro electoral.**

Edo	Dto	Cabecera distrital	Estimación del indicador %	Intervalo de confianza (95%)		Precisión	Error estándar	Error cuadrático medio
				Límite inferior	Límite superior	%	%	
		Nacional	2.32	2.22	2.42	0.10	0.05	2.71E-07
23	4	Cancún	12.31	8.59	16.03	3.72	1.90	3.60E-04
23	1	Playa Del Carmen	11.85	8.74	14.96	3.11	1.59	2.52E-04
20	8	Oaxaca De Juárez	10.59	6.56	14.61	4.03	2.05	4.22E-04
9	18	Iztapalapa	8.91	5.87	11.95	3.04	1.55	2.40E-04
12	4	Acapulco	8.73	3.47	14.00	5.26	2.69	7.22E-04
17	1	Cuernavaca	8.31	5.85	10.77	2.46	1.25	1.57E-04
15	14	Ciudad Adolfo López Mateos	7.96	4.34	11.57	3.62	1.85	3.41E-04
9	2	Gustavo A. Madero	7.67	3.02	12.32	4.65	2.37	5.62E-04
9	15	Benito Juárez	7.67	5.78	9.55	1.89	0.96	9.25E-05
28	9	Reynosa	7.57	3.15	12.00	4.43	2.26	5.10E-04
14	20	Tonalá	7.54	4.77	10.30	2.76	1.41	1.99E-04
14	10	Zapopan	7.53	4.97	10.10	2.56	1.31	1.71E-04
27	6	Villahermosa	7.53	3.90	11.16	3.63	1.85	3.43E-04
26	2	Nogales	7.40	4.19	10.60	3.21	1.64	2.68E-04
15	15	Ciudad Adolfo López Mateos	6.90	2.65	11.14	4.24	2.16	4.68E-04
14	4	Zapopan	6.69	4.20	9.19	2.49	1.27	1.62E-04
28	2	Reynosa	6.69	4.57	8.81	2.12	1.08	1.17E-04
12	9	Acapulco	6.47	1.80	11.15	4.67	2.38	5.69E-04
22	4	Santiago De Querétaro	6.34	3.82	8.87	2.52	1.29	1.66E-04
9	20	Iztapalapa	6.32	3.35	9.30	2.98	1.52	2.31E-04

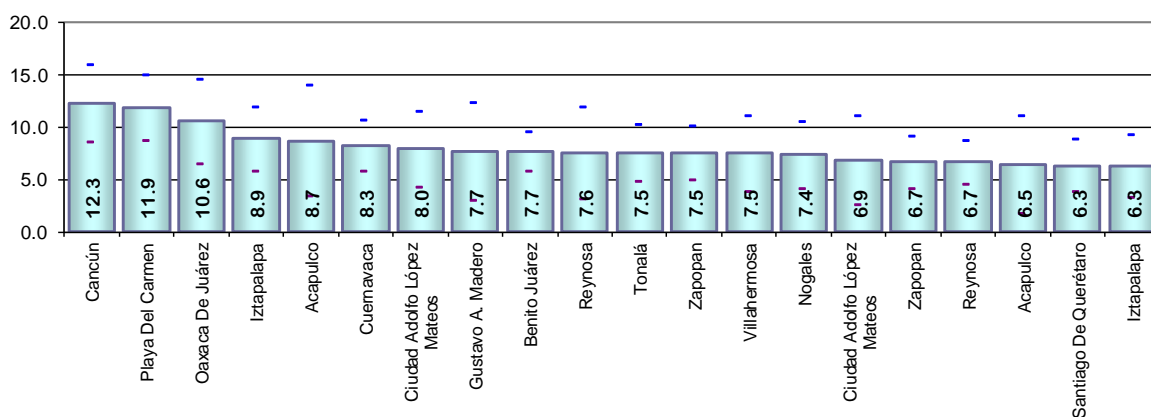

### Ciudadanos no reconocidos con respecto a la Lista Nominal por distrito electoral 2018

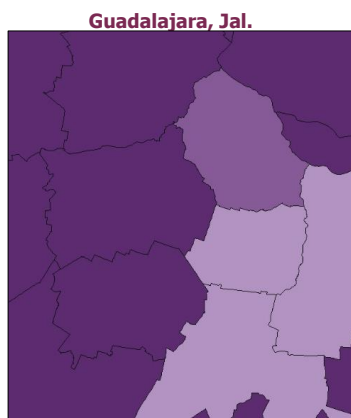
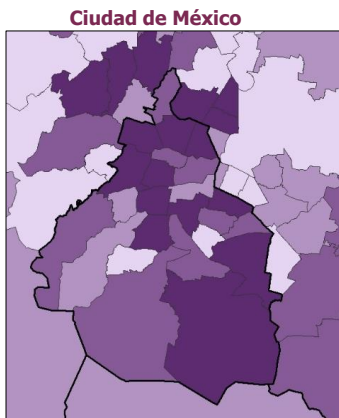
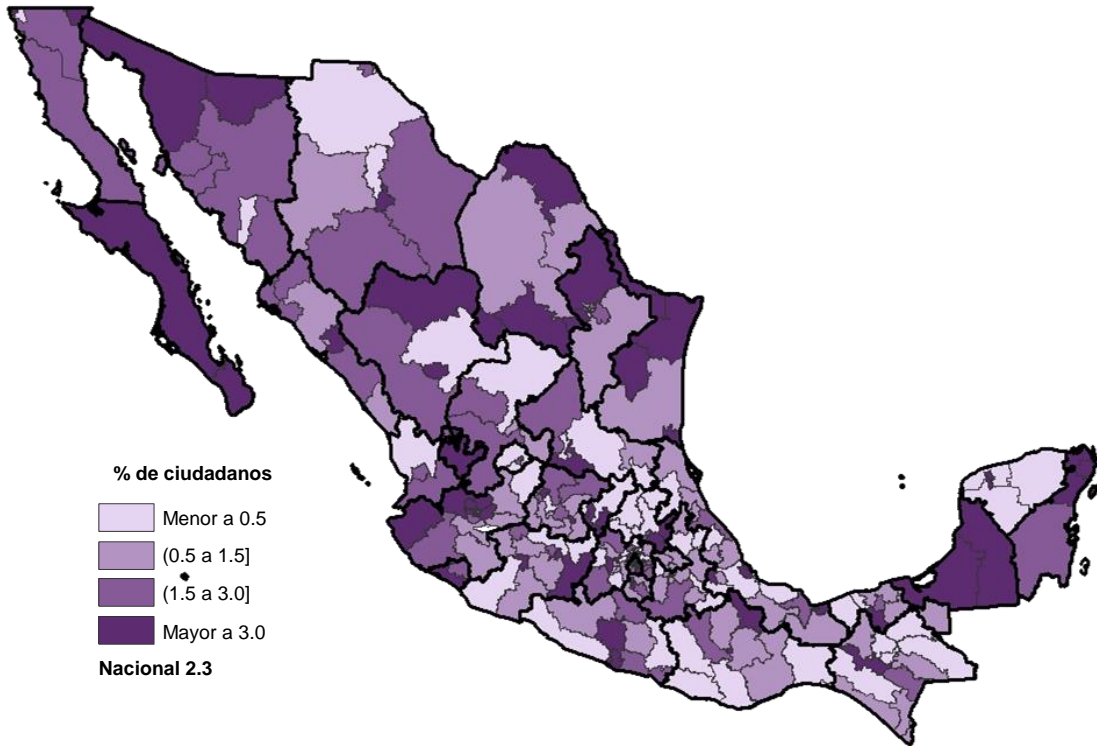

## 5.2 Padrón Electoral



**Resultados Nacionales**  
**Indicadores referidos a: Ciudadanos en Padrón Electoral**

## 5.2.1 Resultados nacionales

**Cuadro 66. Situación de residencia y causa de no residencia en el domicilio de registro de los ciudadanos inscritos en el Padrón Electoral, 2018**

Indicador	Estimación del indicador %	Intervalo de confianza (95%)		Precisión %	Error estándar %	Error cuadrático medio
		Límite inferior	Límite superior			
Residentes en la sección de registro	87.77	87.55	87.99	0.22	0.11	1.27E-06
Residentes en el domicilio de registro	80.28	80.02	80.54	0.26	0.13	1.76E-06
Causas de no residencia en el domicilio del registro electoral:						
Cambio de domicilio no reportado	15.89	15.66	16.13	0.23	0.12	1.44E-06
Al mismo municipio	5.77	5.62	5.91	0.15	0.07	5.55E-07
A otro municipio dentro del mismo estado	2.05	1.96	2.15	0.09	0.05	2.28E-07
A otro estado	1.25	1.18	1.32	0.07	0.04	1.24E-07
A otro país	1.24	1.16	1.31	0.07	0.04	1.32E-07
Destino del cambio no especificado	5.58	5.42	5.74	0.16	0.08	6.63E-07
Fallecidos con registro electoral	0.81	0.76	0.86	0.05	0.03	6.43E-08
Reconocidos que no han vivido en el domicilio	0.31	0.28	0.34	0.03	0.02	2.92E-08
Suspendidos de derechos políticos	0.03	0.02	0.04	0.01	0.01	2.62E-09
Residentes con domicilio mal ubicado	0.64	0.58	0.70	0.06	0.03	8.57E-08
Otra causa de no residencia en el domicilio de registro	0.33	0.29	0.37	0.04	0.02	3.83E-08
Causa de no residencia no especificada	1.71	1.63	1.80	0.09	0.04	1.92E-07
Error en la sección del registro electoral	0.87	0.81	0.94	0.07	0.04	1.26E-07
Ciudadanos no reconocidos con registro electoral	2.33	2.23	2.44	0.10	0.05	2.69E-07
Ciudadanos no reconocidos y el domicilio es vivienda habitada	1.36	1.29	1.44	0.08	0.04	1.50E-07
Ciudadanos no reconocidos y el domicilio es predio no habitado	0.47	0.43	0.51	0.04	0.02	4.92E-08
Domicilios no localizados de los ciudadanos con registro electoral	0.53	0.47	0.58	0.05	0.03	7.32E-08

**Cuadro 67. Residentes habituales inscritos en el Padrón Electoral ausentes al momento de la entrevista según causa y tiempo de ausencia, y lugar en el que se encontraban, 2018**

Indicador	Estimación del indicador %	Intervalo de confianza (95%)		Precisión %	Error estándar %	Error cuadrático medio
		Límite inferior	Límite superior			
Residentes habituales ausentes al momento de la entrevista	38.24	37.87	38.60	0.36	0.19	3.45E-06
Causas de ausencia:						
Estaba trabajando	29.57	29.23	29.91	0.34	0.17	3.00E-06
Estaba estudiando	2.51	2.41	2.61	0.10	0.05	2.38E-07
De vacaciones o viaje	3.25	3.14	3.36	0.11	0.06	3.43E-07
Estaba enfermo u hospitalizado	0.74	0.69	0.79	0.05	0.03	6.91E-08
Otra causa	1.09	1.02	1.16	0.07	0.04	1.24E-07
No sabe	0.39	0.35	0.44	0.05	0.02	5.32E-08
Tiempo de ausencia:						
Regresa diario	22.07	21.75	22.40	0.32	0.17	2.74E-06
De un día a un mes	8.57	8.36	8.79	0.21	0.11	1.17E-06
De uno a seis meses	2.91	2.79	3.04	0.13	0.06	4.21E-07
Más de seis meses y menos de un año	0.17	0.15	0.20	0.03	0.01	1.73E-08
Un año o más	0.41	0.36	0.45	0.05	0.02	5.49E-08
Tiempo de ausencia no especificado	4.09	3.93	4.26	0.16	0.08	7.06E-07
Lugar en el que estudian o trabajan los ciudadanos ausentes:						
Mismo municipio	18.16	17.87	18.46	0.30	0.15	2.30E-06
Otro municipio de la entidad	8.06	7.85	8.28	0.22	0.11	1.22E-06
Otra entidad	2.86	2.73	2.98	0.12	0.06	4.05E-07
Fuera del país	0.67	0.61	0.73	0.06	0.03	9.01E-08
No especificó lugar	2.33	2.20	2.46	0.13	0.07	4.35E-07



**Resultados Nacionales**  
**Indicador referido a: Ciudadanos en Padrón Electoral**

## 5.2.2 Comparación nacional 2015 – 2018

**Cuadro 68. Comparación de la situación de residencia y causa de no residencia en el domicilio de registro de los ciudadanos inscritos en el Padrón Electoral, 2015 - 2018**

Indicador	2015		2018		IZI	Significancia estadística del cambio
	Valor del indicador %	Error cuadrático medio	Valor del indicador %	Error cuadrático medio		
Residentes en la sección de registro	84.70	1.72E-06	87.77	1.27E-06	17.73	Significativo
Residentes en el domicilio de registro	77.94	2.20E-06	80.28	1.76E-06	11.73	Significativo
Causas de no residencia en el domicilio del registro electoral:						
Cambio de domicilio no reportado	17.67	1.77E-06	15.89	1.44E-06	9.95	Significativo
Al mismo municipio	6.53	7.68E-07	5.77	5.55E-07	6.66	Significativo
A otro municipio dentro del mismo estado	2.58	2.85E-07	2.05	2.28E-07	7.31	Significativo
A otro estado	1.74	1.93E-07	1.25	1.24E-07	8.72	Significativo
A otro país	2.52	2.74E-07	1.24	1.32E-07	20.17	Significativo
Destino del cambio no especificado	4.30	5.58E-07	5.58	6.63E-07	11.62	Significativo
Fallecidos con registro electoral	0.98	9.48E-08	0.81	6.43E-08	4.28	Significativo
Reconocidos que no han vivido en el domicilio	0.46	5.00E-08	0.31	2.92E-08	5.46	Significativo
Suspendidos de derechos políticos	0.03	2.89E-09	0.03	2.62E-09	0.60	No significativo
Residentes con domicilio mal ubicado	0.83	1.04E-07	0.64	8.57E-08	4.40	Significativo
Otra causa de no residencia en el domicilio de registro	0.03	2.84E-09	0.33	3.83E-08	14.80	Significativo
Causa de no residencia no especificada	2.06	2.65E-07	1.71	1.92E-07	5.06	Significativo
Error en la sección del registro electoral	1.16	1.49E-07	0.87	1.26E-07	5.42	Significativo
Ciudadanos no reconocidos con registro electoral	2.73	3.57E-07	2.33	2.69E-07	5.01	Significativo
Ciudadanos no reconocidos y el domicilio es vivienda habitada	1.56	1.85E-07	1.36	1.50E-07	3.47	Significativo
Ciudadanos no reconocidos y el domicilio es predio no habitado	0.48	5.66E-08	0.47	4.92E-08	0.21	No significativo
Domicilios no localizados de los ciudadanos con registro electoral	0.93	1.31E-07	0.53	7.32E-08	9.01	Significativo

**Cuadro 69. Comparación de los residentes habituales inscritos en el Padrón Electoral ausentes al momento de la entrevista según causa y tiempo de ausencia, y lugar en el que se encontraban 2015 - 2018**

Indicador	2015		2018		IZI	Significancia estadística del cambio
	Valor del indicador %	Error cuadrático medio	Valor del indicador %	Error cuadrático medio		
Residentes habituales ausentes al momento de la entrevista	29.65	3.50E-06	38.24	3.45E-06	32.59	Significativo
Causas de ausencia:						
Estaba trabajando	23.47	2.83E-06	29.57	3.00E-06	25.27	Significativo
Estaba estudiando	1.94	1.87E-07	2.51	2.38E-07	8.74	Significativo
Estaba enfermo u hospitalizado	1.00	9.94E-08	3.25	3.43E-07	33.79	Significativo
Estaba de viaje, vacaciones, paseo o asunto personal	2.42	2.93E-07	0.74	6.91E-08	27.87	Significativo
Otra causa	0.36	4.36E-08	1.09	1.24E-07	17.82	Significativo
No sabe	0.45	6.02E-08	0.39	5.32E-08	1.75	No significativo
Tiempo de ausencia:						
Regresa diario	10.78	1.80E-06	22.07	2.74E-06	53.02	Significativo
De un día a un mes	12.96	1.93E-06	8.57	1.17E-06	24.89	Significativo
De uno a seis meses	2.58	4.21E-07	2.91	4.21E-07	3.61	Significativo
Más de seis meses y menos de un año	0.14	2.11E-08	0.17	1.73E-08	1.54	No significativo
Un año o más	0.50	7.07E-08	0.41	5.49E-08	2.47	Significativo
Tiempo de ausencia no especificado	2.69	5.97E-07	4.09	7.06E-07	12.32	Significativo
Lugar en el que estudian o trabajan los ciudadanos ausentes:						
Mismo municipio	12.77	1.90E-06	18.16	2.30E-06	26.33	Significativo
Otro municipio de la entidad	7.16	9.97E-07	8.06	1.22E-06	6.11	Significativo
Otra entidad	3.76	5.69E-07	2.86	4.05E-07	9.09	Significativo
Fuera del país	0.88	1.10E-07	0.67	9.01E-08	4.72	Significativo
No especificó lugar	0.85	1.10E-07	2.33	4.35E-07	19.96	Significativo

**Resultados Nacionales**  
**Indicadores referidos a: Ciudadanos en Padrón Electoral**

### 5.2.3 Evolución 1996 - 2018

**Cuadro 70. Evolución de la situación de residencia y las causas de no residencia en el domicilio de registro de los ciudadanos inscritos en el Padrón Electoral, 1996 a 2018**

Indicador	1996	1997	2000	2003	2005	2006	2008	2009	2011	2012	2014	2015	2017	2018
Residentes en la sección de registro	78.5	79.9	83.8	87.2	82.7	81.6	81.8	81.7	81.1	82.3	81.6	84.7	85.7	87.8
Residentes en el domicilio de registro			78.5	78.7	75.8	74.7	75.1	76.6	74.5	75.5	74.6	77.9	79.1	80.3
Causas de no residencia en el domicilio del registro electoral:														
Cambios de domicilio no reportados en el padrón	16.4	17.0	18.8	17.7	20.4	21.2	20.3	19.1	19.8	19.8	19.9	17.7	16.8	15.9
Al mismo municipio			11.0	7.5	8.0	9.1	8.8	8.1	7.6	7.0	7.4	6.5	6.6	5.8
A otro municipio dentro del mismo estado			2.8	2.6	2.8	2.7	2.4	3.2	2.8	2.5	2.5	2.6	2.7	2.1
A otro estado			2.9	1.8	2.2	2.1	1.9	2.0	1.9	1.9	1.9	1.7	1.8	1.3
A otro país			2.1	2.4	3.2	3.7	3.3	3.2	3.6	3.9	3.8	2.5	1.3	1.2
Destino del cambio no especificado				3.4	4.2	3.6	3.9	2.7	3.8	4.5	4.3	4.3	4.4	5.6
Fallecidos	0.5	0.6	1.1	1.0	1.4	1.5	1.7	1.6	1.7	1.6	1.5	1.0	0.7	0.8
Reconocidos que no han vivido en el domicilio			0.2	0.3	0.4	0.4	0.4	0.4	0.3	0.3	0.4	0.5	0.4	0.3
Error en sección de los registros	2.4	2.4	1.7	1.0	1.3	1.4	1.6	1.6	1.5	1.4	1.7	1.2	1.6	0.9
Domicilios no localizados	0.7	0.4	0.5	1.1	0.7	0.8	1.0	1.1	1.0	0.9	1.0	0.9	0.4	0.5
Ciudadanos no reconocidos				2.7	1.9	2.0	2.2	1.8	3.2	2.5	3.0	2.7	2.1	2.3
No reconocidos y el domicilio es vivienda habitada			0.9	1.5	1.1	1.0	1.0	0.9	1.9	1.3	1.7	1.6	1.4	1.4
No reconocidos y el domicilio es predio no habitado			0.2	0.4	0.3	0.4	0.4	0.1	0.5	0.5	0.5	0.5	0.4	0.5



**Resultados Nacionales**  
**Indicador referido a: Ciudadanos en Padrón Electoral**

## 5.2.4 Resultados por tipo de sección

**Cuadro 71. Situación de residencia y causa de no residencia en el domicilio de registro de los ciudadanos inscritos en el Padrón Electoral en secciones urbanas, 2018**

Indicador	Estimación del indicador %	Intervalo de confianza (95%)		Precisión %	Error estándar %	Error cuadrático medio
		Límite inferior	Límite superior			
Residentes en la sección de registro	86.45	86.16	86.74	0.29	0.15	2.17E-06
Residentes en el domicilio de registro	77.57	77.23	77.90	0.34	0.17	2.99E-06
Causas de no residencia en el domicilio del registro electoral:						
Cambio de domicilio no reportado	17.94	17.64	18.25	0.30	0.16	2.41E-06
Al mismo municipio	6.46	6.27	6.65	0.19	0.09	9.02E-07
A otro municipio dentro del mismo estado	2.17	2.05	2.28	0.12	0.06	3.67E-07
A otro estado	1.27	1.18	1.35	0.08	0.04	1.83E-07
A otro país	1.06	0.99	1.14	0.08	0.04	1.55E-07
Destino del cambio no especificado	6.99	6.77	7.21	0.22	0.11	1.25E-06
Fallecidos con registro electoral	0.75	0.69	0.80	0.06	0.03	8.93E-08
Reconocidos que no han vivido en el domicilio	0.37	0.33	0.42	0.05	0.02	5.33E-08
Suspendidos de derechos políticos	0.03	0.01	0.04	0.01	0.01	3.28E-09
Residentes con domicilio mal ubicado	0.85	0.77	0.93	0.08	0.04	1.68E-07
Otra causa de no residencia en el domicilio de registro	0.39	0.34	0.44	0.05	0.03	7.03E-08
Causa de no residencia no especificada	2.11	1.99	2.23	0.12	0.06	3.48E-07
Error en la sección del registro electoral	1.16	1.06	1.26	0.10	0.05	2.51E-07
Ciudadanos no reconocidos con registro electoral	2.76	2.63	2.90	0.13	0.07	4.72E-07
Ciudadanos no reconocidos y el domicilio es vivienda habitada	1.70	1.60	1.81	0.10	0.05	2.83E-07
Ciudadanos no reconocidos y el domicilio es predio no habitado	0.55	0.49	0.60	0.05	0.03	7.87E-08
Domicilios no localizados de los ciudadanos con registro electoral	0.54	0.47	0.61	0.07	0.03	1.20E-07

**Cuadro 72. Residentes habituales inscritos en el Padrón Electoral ausentes al momento de la entrevista según causa y tiempo de ausencia, y lugar en el que se encontraban en secciones urbanas, 2018**

Indicador	Estimación del indicador %	Intervalo de confianza (95%)		Precisión %	Error estándar %	Error cuadrático medio
		Límite inferior	Límite superior			
Residentes habituales ausentes al momento de la entrevista	37.54	37.09	37.98	0.44	0.23	5.10E-06
Causas de ausencia:						
Estaba trabajando	28.72	28.31	29.13	0.41	0.21	4.39E-06
Estaba estudiando	2.62	2.50	2.74	0.12	0.06	3.63E-07
De vacaciones o viaje	3.36	3.22	3.50	0.14	0.07	5.19E-07
Estaba enfermo u hospitalizado	0.66	0.60	0.72	0.06	0.03	9.31E-08
De visita o cuidando un familiar	0.64	0.58	0.70	0.06	0.03	9.61E-08
Otra causa	1.06	0.97	1.14	0.08	0.04	1.80E-07
No se especificó la causa	0.48	0.41	0.54	0.06	0.03	9.59E-08
Tiempo de ausencia:						
Regresa diario	23.62	23.20	24.04	0.42	0.21	4.57E-06
De un día a un mes	7.09	6.84	7.33	0.25	0.13	1.56E-06
De uno a seis meses	2.17	2.04	2.30	0.13	0.07	4.51E-07
Más de seis meses y menos de un año	0.11	0.08	0.13	0.02	0.01	1.44E-08
Un año o más	0.20	0.16	0.23	0.03	0.02	3.03E-08
Tiempo de ausencia no especificado	4.35	4.15	4.56	0.21	0.11	1.12E-06
Lugar en el que estudian o trabajan los ciudadanos ausentes:						
Mismo municipio	18.27	17.89	18.64	0.37	0.19	3.64E-06
Otro municipio de la entidad	7.34	7.08	7.60	0.26	0.13	1.77E-06
Otra entidad	2.49	2.35	2.63	0.14	0.07	5.14E-07
Fuera del país	0.46	0.41	0.52	0.05	0.03	7.85E-08
No especificó lugar	2.78	2.61	2.95	0.17	0.09	7.39E-07

**Resultados Nacionales**  
**Indicador referido a: Ciudadanos en Padrón Electoral**

**Cuadro 73. Situación de residencia y causa de no residencia en el domicilio de registro de los ciudadanos inscritos en el Padrón Electoral en secciones no urbanas, 2018**

Indicador	Estimación del indicador %	Intervalo de confianza (95%)		Precisión %	Error estándar %	Error cuadrático medio
		Límite inferior	Límite superior			
Residentes en la sección de registro	90.46	90.11	90.82	0.36	0.18	3.30E-06
Residentes en el domicilio de registro	86.20	85.76	86.64	0.44	0.23	5.06E-06
Causas de no residencia en el domicilio del registro electoral:						
Cambio de domicilio no reportado	11.41	11.01	11.81	0.40	0.20	4.14E-06
Al mismo municipio	4.26	4.01	4.50	0.25	0.13	1.58E-06
A otro municipio dentro del mismo estado	1.80	1.65	1.95	0.15	0.08	6.01E-07
A otro estado	1.22	1.09	1.34	0.13	0.06	4.15E-07
A otro país	1.61	1.44	1.78	0.17	0.09	7.31E-07
Destino del cambio no especificado	2.52	2.31	2.72	0.21	0.11	1.11E-06
Fallecidos con registro electoral	0.94	0.84	1.03	0.10	0.05	2.38E-07
Reconocidos que no han vivido en el domicilio	0.17	0.13	0.21	0.04	0.02	4.35E-08
Suspendidos de derechos políticos	0.04	0.02	0.06	0.02	0.01	1.11E-08
Residentes con domicilio mal ubicado	0.20	0.15	0.25	0.05	0.03	6.87E-08
Otra causa de no residencia en el domicilio de registro	0.20	0.15	0.24	0.05	0.02	5.52E-08
Causa de no residencia no especificada	0.85	0.73	0.96	0.12	0.06	3.46E-07
Error en la sección del registro electoral	0.24	0.19	0.30	0.06	0.03	8.74E-08
Ciudadanos no reconocidos con registro electoral	1.39	1.24	1.54	0.15	0.08	5.63E-07
Ciudadanos no reconocidos y el domicilio es vivienda habitada	0.61	0.52	0.70	0.09	0.05	2.21E-07
Ciudadanos no reconocidos y el domicilio es predio no habitado	0.31	0.24	0.38	0.07	0.04	1.27E-07
Domicilios no localizados de los ciudadanos con registro electoral	0.50	0.41	0.58	0.08	0.04	1.86E-07

**Cuadro 74. Residentes habituales inscritos en el Padrón Electoral ausentes al momento de la entrevista según causa y tiempo de ausencia, y lugar en el que se encontraban en secciones no urbanas, 2018**

Indicador	Estimación del indicador %	Intervalo de confianza (95%)		Precisión %	Error estándar %	Error cuadrático medio
		Límite inferior	Límite superior			
Residentes habituales ausentes al momento de la entrevista	39.77	39.06	40.47	0.71	0.36	1.30E-05
Causas de ausencia:						
Estaba trabajando	31.43	30.78	32.09	0.66	0.33	1.12E-05
Estaba estudiando	2.27	2.10	2.43	0.16	0.08	7.07E-07
De vacaciones o viaje	3.02	2.81	3.22	0.20	0.10	1.08E-06
Estaba enfermo u hospitalizado	0.91	0.81	1.01	0.10	0.05	2.63E-07
De visita o cuidando un familiar	0.77	0.67	0.86	0.10	0.05	2.36E-07
Otra causa	1.16	1.03	1.29	0.13	0.07	4.36E-07
No sabe	0.22	0.16	0.28	0.06	0.03	9.35E-08
Tiempo de ausencia:						
Regresa diario	18.69	18.05	19.32	0.63	0.32	1.05E-05
De un día a un mes	11.82	11.33	12.31	0.49	0.25	6.30E-06
De uno a seis meses	4.55	4.23	4.87	0.32	0.16	2.62E-06
Más de seis meses y menos de un año	0.32	0.25	0.38	0.07	0.03	1.12E-07
Un año o más	0.87	0.74	1.00	0.13	0.06	4.21E-07
Tiempo de ausencia no especificado	3.52	3.24	3.80	0.28	0.14	2.07E-06
Lugar en el que estudian o trabajan los ciudadanos ausentes:						
Mismo municipio	17.93	17.34	18.52	0.59	0.30	8.99E-06
Otro municipio de la entidad	9.64	9.18	10.10	0.46	0.23	5.49E-06
Otra entidad	3.66	3.40	3.93	0.27	0.14	1.85E-06
Fuera del país	1.13	0.98	1.28	0.15	0.08	5.65E-07
No especificó lugar	1.34	1.14	1.54	0.20	0.10	1.04E-06



**Resultados Nacionales**  
**Indicador referido a: Ciudadanos en Padrón Electoral**

## 5.2.5 Resultados por tipo de distrito

**Cuadro 75. Indicadores referidos a la población de 18 años o más por tipo de distrito, 2018**

Tipo de distrito	Estimación del indicador %	Intervalo de confianza (95%)		Precisión %	Error estándar %	Error cuadrático medio
		Límite inferior	Límite superior			
<b>Residentes en la sección de registro</b>						
Rural estable	90.89	90.44	91.35	0.45	0.23	5.38E-06
Rural disperso atractor	87.41	86.85	87.97	0.56	0.29	8.29E-06
Promedio	88.98	88.40	89.56	0.58	0.30	8.79E-06
Urbano concentrado expulsor	87.76	86.85	88.68	0.91	0.47	2.17E-05
Urbano expulsor	87.80	87.10	88.49	0.69	0.35	1.25E-05
Urbano atractor	85.65	85.25	86.05	0.40	0.20	4.19E-06
Urbano altamente atractor	83.14	81.84	84.44	1.30	0.66	4.38E-05
<b>Residentes en el domicilio de registro</b>						
Rural estable	87.61	87.09	88.13	0.52	0.26	7.00E-06
Rural disperso atractor	82.42	81.75	83.09	0.67	0.34	1.16E-05
Promedio	81.16	80.44	81.89	0.72	0.37	1.35E-05
Urbano concentrado expulsor	78.49	77.45	79.53	1.04	0.53	2.82E-05
Urbano expulsor	77.49	76.62	78.37	0.88	0.45	2.00E-05
Urbano atractor	76.99	76.53	77.45	0.46	0.23	5.50E-06
Urbano altamente atractor	69.30	67.90	70.70	1.40	0.71	5.10E-05
<b>Cambio de domicilio no reportado</b>						
Rural estable	10.18	9.72	10.65	0.47	0.24	5.63E-06
Rural disperso atractor	14.67	14.05	15.28	0.62	0.31	9.86E-06
Promedio	15.51	14.84	16.18	0.67	0.34	1.17E-05
Urbano concentrado expulsor	16.26	15.38	17.15	0.88	0.45	2.03E-05
Urbano expulsor	17.40	16.62	18.19	0.78	0.40	1.59E-05
Urbano atractor	18.64	18.21	19.06	0.42	0.22	4.67E-06
Urbano altamente atractor	24.82	23.57	26.07	1.25	0.64	4.05E-05
<b>Cambio de domicilio no reportado al mismo municipio</b>						
Rural estable	4.09	3.80	4.39	0.29	0.15	2.24E-06
Rural disperso atractor	5.89	5.49	6.30	0.40	0.21	4.26E-06
Promedio	6.00	5.56	6.43	0.43	0.22	4.92E-06
Urbano concentrado expulsor	2.81	2.40	3.21	0.40	0.21	4.23E-06
Urbano expulsor	4.19	3.81	4.56	0.38	0.19	3.69E-06
Urbano atractor	7.68	7.40	7.97	0.28	0.15	2.11E-06
Urbano altamente atractor	10.16	9.10	11.22	1.06	0.54	2.94E-05
<b>Cambio de domicilio no reportado a otro municipio dentro del mismo estado</b>						
Rural estable	1.80	1.60	1.99	0.19	0.10	9.69E-07
Rural disperso atractor	2.12	1.89	2.35	0.23	0.12	1.34E-06
Promedio	1.64	1.40	1.88	0.24	0.12	1.47E-06
Urbano concentrado expulsor	3.59	3.09	4.08	0.49	0.25	6.36E-06
Urbano expulsor	2.42	2.10	2.73	0.32	0.16	2.59E-06
Urbano atractor	1.86	1.72	2.01	0.15	0.08	5.75E-07
Urbano altamente atractor	1.34	1.02	1.67	0.33	0.17	2.80E-06
<b>Cambio de domicilio no reportado a otro estado</b>						
Rural estable	1.30	1.14	1.47	0.17	0.09	7.31E-07
Rural disperso atractor	1.44	1.26	1.62	0.18	0.09	8.65E-07
Promedio	1.08	0.90	1.27	0.19	0.09	9.02E-07
Urbano concentrado expulsor	1.55	1.24	1.86	0.31	0.16	2.47E-06
Urbano expulsor	1.21	1.00	1.43	0.22	0.11	1.21E-06
Urbano atractor	1.03	0.94	1.13	0.10	0.05	2.51E-07
Urbano altamente atractor	2.09	1.65	2.54	0.45	0.23	5.19E-06

Cuadro 75. Indicadores referidos a la población de 18 años o más por tipo de distrito, 2018

Tipo de distrito	Estimación del indicador %	Intervalo de confianza (95%)		Precisión %	Error estándar %	Error cuadrático medio
		Límite inferior	Límite superior			
<b>Cambio de domicilio no reportado a otro país</b>						
Rural estable	1.16	0.97	1.34	0.19	0.10	9.26E-07
Rural disperso atractor	2.19	1.92	2.45	0.26	0.13	1.77E-06
Promedio	0.81	0.65	0.96	0.15	0.08	6.23E-07
Urbano concentrado expulsor	0.44	0.28	0.61	0.16	0.08	7.08E-07
Urbano expulsor	0.57	0.43	0.71	0.14	0.07	5.11E-07
Urbano atractor	1.63	1.50	1.76	0.13	0.07	4.49E-07
Urbano altamente atractor	0.84	0.54	1.14	0.30	0.15	2.34E-06
<b>Destino del cambio no especificado</b>						
Rural estable	1.83	1.64	2.03	0.20	0.10	1.04E-06
Rural disperso atractor	3.03	2.72	3.34	0.31	0.16	2.51E-06
Promedio	5.99	5.51	6.47	0.48	0.25	6.05E-06
Urbano concentrado expulsor	7.88	7.18	8.58	0.70	0.36	1.28E-05
Urbano expulsor	9.02	8.39	9.65	0.63	0.32	1.04E-05
Urbano atractor	6.42	6.13	6.72	0.29	0.15	2.22E-06
Urbano altamente atractor	10.38	9.34	11.41	1.03	0.53	2.79E-05
<b>Fallecidos con registro electoral</b>						
Rural estable	0.97	0.85	1.09	0.12	0.06	3.96E-07
Rural disperso atractor	1.00	0.85	1.15	0.15	0.07	5.52E-07
Promedio	0.58	0.47	0.70	0.12	0.06	3.45E-07
Urbano concentrado expulsor	1.03	0.81	1.26	0.22	0.11	1.28E-06
Urbano expulsor	0.83	0.66	1.00	0.17	0.09	7.44E-07
Urbano atractor	0.71	0.63	0.78	0.07	0.04	1.42E-07
Urbano altamente atractor	0.26	0.12	0.40	0.14	0.07	5.01E-07
<b>Reconocidos que no han vivido en el domicilio</b>						
Rural estable	0.10	0.06	0.15	0.05	0.02	5.48E-08
Rural disperso atractor	0.21	0.14	0.27	0.07	0.03	1.15E-07
Promedio	0.19	0.12	0.26	0.07	0.04	1.23E-07
Urbano concentrado expulsor	0.50	0.32	0.67	0.17	0.09	7.75E-07
Urbano expulsor	0.36	0.25	0.48	0.12	0.06	3.44E-07
Urbano atractor	0.43	0.36	0.50	0.07	0.03	1.14E-07
Urbano altamente atractor	0.60	0.37	0.83	0.23	0.12	1.39E-06
<b>Suspendidos de derechos políticos</b>						
Rural estable	0.04	0.01	0.06	0.03	0.01	1.95E-08
Rural disperso atractor	0.03	0.01	0.06	0.03	0.01	2.21E-08
Promedio	0.02	0.00	0.04	0.02	0.01	1.05E-08
Urbano concentrado expulsor	0.03	0.00	0.07	0.04	0.02	4.06E-08
Urbano expulsor	0.02	0.00	0.05	0.03	0.01	2.20E-08
Urbano atractor	0.03	0.02	0.05	0.02	0.01	6.61E-09
Urbano altamente atractor	0.03	0.00	0.07	0.05	0.03	6.32E-08
<b>Residentes con domicilio mal ubicado</b>						
Rural estable	0.29	0.17	0.40	0.11	0.06	3.44E-07
Rural disperso atractor	0.31	0.22	0.41	0.10	0.05	2.43E-07
Promedio	0.74	0.58	0.90	0.16	0.08	7.00E-07
Urbano concentrado expulsor	1.33	1.05	1.60	0.28	0.14	2.02E-06
Urbano expulsor	1.36	1.11	1.62	0.26	0.13	1.71E-06
Urbano atractor	0.50	0.42	0.59	0.08	0.04	1.76E-07
Urbano altamente atractor	0.62	0.41	0.82	0.21	0.10	1.10E-06

**Resultados Nacionales**  
**Indicador referido a: Ciudadanos en Padrón Electoral**

**Cuadro 75. Indicadores referidos a la población de 18 años o más por tipo de distrito, 2018**

Tipo de distrito	Estimación del indicador %	Intervalo de confianza (95%)		Precisión %	Error estándar %	Error cuadrático medio
		Límite inferior	Límite superior			
<b>Otra causa de no residencia en el domicilio de registro</b>						
Rural estable	0.13	0.08	0.18	0.05	0.03	6.43E-08
Rural disperso atractor	0.32	0.22	0.41	0.10	0.05	2.51E-07
Promedio	0.29	0.15	0.42	0.14	0.07	4.94E-07
Urbano concentrado expulsor	0.22	0.11	0.33	0.11	0.06	3.16E-07
Urbano expulsor	0.53	0.37	0.69	0.16	0.08	6.63E-07
Urbano atractor	0.46	0.39	0.53	0.07	0.04	1.26E-07
Urbano altamente atractor	0.27	0.10	0.44	0.17	0.09	7.57E-07
<b>Causa de no residencia no especificada</b>						
Rural estable	0.68	0.55	0.80	0.13	0.06	4.15E-07
Rural disperso atractor	1.04	0.89	1.20	0.16	0.08	6.40E-07
Promedio	1.50	1.27	1.74	0.24	0.12	1.49E-06
Urbano concentrado expulsor	2.14	1.78	2.51	0.37	0.19	3.48E-06
Urbano expulsor	1.99	1.67	2.30	0.32	0.16	2.62E-06
Urbano atractor	2.25	2.08	2.41	0.16	0.08	7.05E-07
Urbano altamente atractor	4.11	3.51	4.71	0.60	0.31	9.40E-06
<b>Error en la sección del registro electoral</b>						
Rural estable	0.37	0.24	0.49	0.13	0.07	4.38E-07
Rural disperso atractor	0.40	0.29	0.50	0.11	0.06	3.06E-07
Promedio	1.01	0.79	1.24	0.23	0.12	1.36E-06
Urbano concentrado expulsor	1.84	1.51	2.18	0.33	0.17	2.89E-06
Urbano expulsor	1.76	1.45	2.06	0.30	0.15	2.39E-06
Urbano atractor	0.71	0.61	0.80	0.10	0.05	2.40E-07
Urbano altamente atractor	0.97	0.67	1.28	0.30	0.15	2.36E-06
<b>Ciudadanos no reconocidos con registro electoral</b>						
Rural estable	1.17	1.02	1.33	0.16	0.08	6.44E-07
Rural disperso atractor	1.70	1.49	1.92	0.22	0.11	1.22E-06
Promedio	2.03	1.74	2.31	0.28	0.14	2.09E-06
Urbano concentrado expulsor	3.07	2.64	3.51	0.43	0.22	4.88E-06
Urbano expulsor	2.62	2.25	2.99	0.37	0.19	3.58E-06
Urbano atractor	2.87	2.68	3.06	0.19	0.10	9.43E-07
Urbano altamente atractor	4.75	4.08	5.42	0.67	0.34	1.18E-05
<b>Ciudadanos no reconocidos y el domicilio es vivienda habitada</b>						
Rural estable	0.46	0.36	0.56	0.10	0.05	2.51E-07
Rural disperso atractor	0.74	0.60	0.88	0.14	0.07	5.13E-07
Promedio	1.14	0.95	1.34	0.19	0.10	9.88E-07
Urbano concentrado expulsor	1.92	1.57	2.27	0.35	0.18	3.17E-06
Urbano expulsor	1.69	1.39	1.99	0.30	0.15	2.28E-06
Urbano atractor	1.70	1.56	1.84	0.14	0.07	5.15E-07
Urbano altamente atractor	4.01	3.41	4.61	0.60	0.31	9.45E-06
<b>Ciudadanos no reconocidos y el domicilio es predio no habitado</b>						
Rural estable	0.28	0.20	0.36	0.08	0.04	1.65E-07
Rural disperso atractor	0.38	0.29	0.47	0.09	0.05	2.11E-07
Promedio	0.45	0.31	0.58	0.13	0.07	4.65E-07
Urbano concentrado expulsor	0.39	0.24	0.54	0.15	0.08	5.83E-07
Urbano expulsor	0.44	0.31	0.58	0.13	0.07	4.54E-07
Urbano atractor	0.68	0.59	0.77	0.09	0.05	2.08E-07
Urbano altamente atractor	0.42	0.22	0.62	0.20	0.10	1.04E-06

Cuadro 75. Indicadores referidos a la población de 18 años o más por tipo de distrito, 2018

Tipo de distrito	Estimación del indicador %	Intervalo de confianza (95%)		Precisión %	Error estándar %	Error cuadrático medio
		Límite inferior	Límite superior			
<b>Domicilios no localizados de los ciudadanos con registro electoral</b>						
Rural estable	0.45	0.35	0.54	0.10	0.05	2.44E-07
Rural Disperso Atractor	0.61	0.47	0.75	0.14	0.07	4.87E-07
Promedio	0.46	0.30	0.62	0.16	0.08	6.52E-07
Urbano concentrado expulsor	0.80	0.52	1.07	0.28	0.14	2.00E-06
Urbano expulsor	0.50	0.33	0.67	0.17	0.09	7.89E-07
Urbano Atractor	0.52	0.44	0.61	0.08	0.04	1.75E-07
Urbano Altamente Atractor	0.33	0.13	0.53	0.20	0.10	1.08E-06
<b>Residentes habituales ausentes al momento de la entrevista</b>						
Rural estable	38.08	37.20	38.95	0.87	0.45	1.99E-05
Rural disperso atractor	37.43	36.46	38.40	0.97	0.50	2.45E-05
Promedio	38.26	37.24	39.27	1.01	0.52	2.67E-05
Urbano concentrado expulsor	38.97	37.67	40.27	1.30	0.66	4.37E-05
Urbano expulsor	41.43	40.27	42.59	1.16	0.59	3.50E-05
Urbano atractor	37.95	37.35	38.55	0.60	0.31	9.42E-06
Urbano altamente atractor	32.60	30.69	34.52	1.92	0.98	9.57E-05
<b>Causa de ausencia: estaba trabajando</b>						
Rural estable	30.17	29.35	30.99	0.82	0.42	1.74E-05
Rural disperso atractor	28.15	27.25	29.05	0.90	0.46	2.11E-05
Promedio	30.28	29.36	31.20	0.92	0.47	2.20E-05
Urbano concentrado expulsor	28.77	27.53	30.02	1.25	0.64	4.05E-05
Urbano expulsor	32.08	30.98	33.18	1.10	0.56	3.15E-05
Urbano atractor	29.36	28.80	29.92	0.56	0.28	8.08E-06
Urbano altamente atractor	24.61	22.83	26.40	1.78	0.91	8.29E-05
<b>Causa de ausencia: estaba estudiando</b>						
Rural estable	2.57	2.36	2.79	0.21	0.11	1.20E-06
Rural disperso atractor	2.56	2.32	2.80	0.24	0.12	1.48E-06
Promedio	2.82	2.53	3.10	0.28	0.14	2.07E-06
Urbano concentrado expulsor	2.58	2.16	3.01	0.42	0.22	4.67E-06
Urbano expulsor	2.75	2.43	3.07	0.32	0.16	2.72E-06
Urbano atractor	2.29	2.15	2.44	0.15	0.08	5.67E-07
Urbano altamente atractor	1.79	1.38	2.21	0.42	0.21	4.50E-06
<b>Causa de ausencia: de vacaciones o viaje</b>						
Rural estable	2.77	2.53	3.01	0.24	0.12	1.55E-06
Rural disperso atractor	4.09	3.74	4.44	0.35	0.18	3.19E-06
Promedio	2.53	2.26	2.80	0.27	0.14	1.94E-06
Urbano concentrado expulsor	4.41	3.89	4.93	0.52	0.26	7.00E-06
Urbano expulsor	2.96	2.59	3.34	0.37	0.19	3.63E-06
Urbano atractor	3.26	3.08	3.45	0.19	0.10	9.08E-07
Urbano altamente atractor	3.60	3.05	4.15	0.55	0.28	7.95E-06
<b>Causa de ausencia: estaba enfermo u hospitalizado</b>						
Rural estable	0.80	0.68	0.93	0.12	0.06	4.05E-07
Rural disperso atractor	0.89	0.76	1.03	0.14	0.07	5.08E-07
Promedio	0.72	0.58	0.86	0.14	0.07	4.91E-07
Urbano concentrado expulsor	0.98	0.73	1.23	0.25	0.13	1.62E-06
Urbano expulsor	0.59	0.44	0.74	0.15	0.08	5.68E-07
Urbano atractor	0.66	0.58	0.74	0.08	0.04	1.55E-07
Urbano altamente atractor	0.48	0.29	0.67	0.19	0.10	9.61E-07

**Resultados Nacionales**  
**Indicador referido a: Ciudadanos en Padrón Electoral**

**Cuadro 75. Indicadores referidos a la población de 18 años o más por tipo de distrito, 2018**

Tipo de distrito	Estimación del indicador %	Intervalo de confianza (95%)		Precisión %	Error estándar %	Error cuadrático medio
		Límite inferior	Límite superior			
<b>Causa de ausencia: de visita o cuidando un familiar</b>						
Rural estable	0.72	0.60	0.83	0.11	0.06	3.30E-07
Rural Disperso Atractor	0.74	0.61	0.87	0.13	0.07	4.38E-07
Promedio	0.61	0.47	0.75	0.14	0.07	4.92E-07
Urbano concentrado expulsor	0.84	0.60	1.09	0.25	0.13	1.58E-06
Urbano expulsor	0.78	0.60	0.95	0.17	0.09	7.92E-07
Urbano Atractor	0.61	0.53	0.69	0.08	0.04	1.55E-07
Urbano Altamente Atractor	0.46	0.24	0.68	0.22	0.11	1.27E-06
<b>Causa de ausencia: otra causa</b>						
Rural estable	0.92	0.76	1.08	0.16	0.08	6.47E-07
Rural disperso atractor	0.83	0.68	0.97	0.15	0.08	5.66E-07
Promedio	1.05	0.87	1.23	0.18	0.09	8.33E-07
Urbano concentrado expulsor	0.94	0.70	1.19	0.25	0.13	1.61E-06
Urbano expulsor	1.18	0.95	1.41	0.23	0.12	1.37E-06
Urbano atractor	1.32	1.19	1.45	0.13	0.07	4.27E-07
Urbano altamente atractor	1.15	0.80	1.50	0.35	0.18	3.15E-06
<b>Causa de ausencia: no sabe</b>						
Rural estable	0.13	0.07	0.18	0.05	0.03	7.85E-08
Rural disperso atractor	0.17	0.09	0.25	0.08	0.04	1.54E-07
Promedio	0.26	0.17	0.34	0.09	0.04	1.95E-07
Urbano concentrado expulsor	0.43	0.28	0.59	0.15	0.08	6.10E-07
Urbano expulsor	1.08	0.82	1.34	0.26	0.13	1.77E-06
Urbano atractor	0.45	0.37	0.53	0.08	0.04	1.69E-07
Urbano altamente atractor	0.51	0.27	0.75	0.24	0.12	1.48E-06
<b>Lugar en el que estudian o trabajan: mismo municipio</b>						
Rural estable	15.21	14.55	15.87	0.66	0.34	1.14E-05
Rural disperso atractor	17.75	16.95	18.55	0.80	0.41	1.65E-05
Promedio	18.28	17.43	19.14	0.85	0.44	1.90E-05
Urbano concentrado expulsor	11.37	10.48	12.26	0.89	0.45	2.06E-05
Urbano expulsor	18.40	17.40	19.40	1.00	0.51	2.61E-05
Urbano atractor	22.36	21.83	22.88	0.53	0.27	7.26E-06
Urbano altamente atractor	16.96	15.42	18.49	1.54	0.78	6.14E-05
<b>Lugar en el que estudian o trabajan: otro municipio de la entidad</b>						
Rural estable	11.56	10.97	12.15	0.59	0.30	8.94E-06
Rural disperso atractor	8.27	7.67	8.87	0.60	0.31	9.47E-06
Promedio	9.16	8.50	9.81	0.66	0.34	1.13E-05
Urbano concentrado expulsor	10.05	9.18	10.92	0.87	0.45	1.98E-05
Urbano expulsor	8.27	7.58	8.96	0.69	0.35	1.23E-05
Urbano atractor	4.90	4.64	5.17	0.26	0.13	1.81E-06
Urbano altamente atractor	4.71	3.87	5.54	0.83	0.43	1.81E-05
<b>Lugar en el que estudian o trabajan: otra entidad</b>						
Rural estable	4.25	3.88	4.63	0.37	0.19	3.65E-06
Rural disperso atractor	2.69	2.41	2.97	0.28	0.14	2.04E-06
Promedio	3.07	2.71	3.42	0.36	0.18	3.30E-06
Urbano concentrado expulsor	4.38	3.84	4.91	0.54	0.27	7.47E-06
Urbano expulsor	3.30	2.86	3.74	0.44	0.22	4.95E-06
Urbano atractor	1.46	1.34	1.58	0.12	0.06	3.89E-07
Urbano altamente atractor	1.36	0.95	1.77	0.41	0.21	4.38E-06

Cuadro 75. Indicadores referidos a la población de 18 años o más por tipo de distrito, 2018

Tipo de distrito	Estimación del indicador %	Intervalo de confianza (95%)		Precisión %	Error estándar %	Error cuadrático medio
		Límite inferior	Límite superior			
<b>Lugar en el que estudian o trabajan: fuera del país</b>						
Rural estable	1.08	0.91	1.25	0.17	0.09	7.66E-07
Rural Disperso Atractor	1.21	0.99	1.43	0.22	0.11	1.26E-06
Promedio	0.23	0.13	0.32	0.09	0.05	2.23E-07
Urbano concentrado expulsor	0.26	0.13	0.38	0.13	0.06	4.09E-07
Urbano expulsor	0.13	0.06	0.19	0.07	0.03	1.15E-07
Urbano Atractor	0.74	0.63	0.86	0.11	0.06	3.24E-07
Urbano Altamente Atractor	0.35	0.17	0.52	0.17	0.09	7.78E-07
<b>Lugar en el que estudian o trabajan: no especificó lugar</b>						
Rural estable	0.64	0.50	0.79	0.14	0.07	5.38E-07
Rural disperso atractor	0.78	0.63	0.93	0.15	0.08	5.72E-07
Promedio	2.37	1.99	2.74	0.37	0.19	3.63E-06
Urbano concentrado expulsor	5.31	4.62	5.99	0.68	0.35	1.22E-05
Urbano expulsor	4.74	4.14	5.33	0.59	0.30	9.18E-06
Urbano atractor	2.19	1.99	2.39	0.20	0.10	1.03E-06
Urbano altamente atractor	3.03	2.09	3.98	0.95	0.48	2.33E-05
<b>Tiempo de ausencia: regresa diario</b>						
Rural estable	13.46	12.80	14.11	0.65	0.33	1.12E-05
Rural disperso atractor	16.73	15.91	17.54	0.81	0.42	1.73E-05
Promedio	23.66	22.65	24.68	1.01	0.52	2.68E-05
Urbano concentrado expulsor	26.24	25.01	27.48	1.23	0.63	3.95E-05
Urbano expulsor	30.31	29.22	31.41	1.09	0.56	3.10E-05
Urbano atractor	25.28	24.72	25.83	0.56	0.28	8.09E-06
Urbano altamente atractor	20.05	18.39	21.71	1.66	0.85	7.18E-05
<b>Tiempo de ausencia: de un día a un mes</b>						
Rural estable	13.48	12.85	14.11	0.63	0.32	1.03E-05
Rural disperso atractor	12.03	11.33	12.73	0.70	0.36	1.26E-05
Promedio	8.73	8.13	9.32	0.60	0.30	9.30E-06
Urbano concentrado expulsor	6.08	5.43	6.72	0.65	0.33	1.09E-05
Urbano expulsor	4.40	3.93	4.86	0.46	0.24	5.59E-06
Urbano atractor	6.42	6.12	6.72	0.30	0.15	2.30E-06
Urbano altamente atractor	6.08	5.20	6.97	0.88	0.45	2.04E-05
<b>Tiempo de ausencia: de uno a seis meses</b>						
Rural estable	6.40	5.93	6.87	0.47	0.24	5.67E-06
Rural disperso atractor	3.80	3.44	4.17	0.36	0.19	3.44E-06
Promedio	1.67	1.43	1.91	0.24	0.12	1.51E-06
Urbano concentrado expulsor	2.32	1.91	2.72	0.40	0.21	4.27E-06
Urbano expulsor	1.59	1.31	1.86	0.27	0.14	1.94E-06
Urbano atractor	1.65	1.52	1.79	0.14	0.07	4.80E-07
Urbano altamente atractor	1.02	0.73	1.32	0.29	0.15	2.24E-06
<b>Tiempo de ausencia: más de seis meses y menos de un año</b>						
Rural estable	0.39	0.30	0.47	0.09	0.05	2.05E-07
Rural disperso atractor	0.32	0.23	0.41	0.09	0.05	2.12E-07
Promedio	0.10	0.05	0.16	0.06	0.03	8.24E-08
Urbano concentrado expulsor	0.05	0.00	0.09	0.05	0.02	5.89E-08
Urbano expulsor	0.04	0.00	0.07	0.03	0.02	3.06E-08
Urbano atractor	0.11	0.08	0.15	0.04	0.02	3.61E-08
Urbano altamente atractor	0.00	0.00	0.00	0.00	0.00	0.00E+00

**Resultados Nacionales**  
**Indicador referido a: Ciudadanos en Padrón Electoral**

**Cuadro 75. Indicadores referidos a la población de 18 años o más por tipo de distrito, 2018**

Tipo de distrito	Estimación del indicador %	Intervalo de confianza (95%)		Precisión %	Error estándar %	Error cuadrático medio
		Límite inferior	Límite superior			
<b>Tiempo de ausencia: un año o más</b>						
Rural estable	1.01	0.84	1.18	0.17	0.09	7.69E-07
Rural Disperso Atractor	0.60	0.44	0.77	0.17	0.08	7.13E-07
Promedio	0.14	0.08	0.21	0.06	0.03	1.09E-07
Urbano concentrado expulsor	0.05	0.00	0.11	0.06	0.03	8.00E-08
Urbano expulsor	0.09	0.03	0.14	0.06	0.03	8.33E-08
Urbano Atractor	0.31	0.25	0.37	0.06	0.03	9.33E-08
Urbano Altamente Atractor	0.06	0.00	0.13	0.07	0.04	1.28E-07
<b>Tiempo de ausencia no especificado</b>						
Rural estable	3.35	3.00	3.69	0.35	0.18	3.11E-06
Rural disperso atractor	3.94	3.53	4.36	0.41	0.21	4.45E-06
Promedio	3.95	3.48	4.42	0.47	0.24	5.74E-06
Urbano concentrado expulsor	4.23	3.64	4.83	0.60	0.30	9.28E-06
Urbano expulsor	5.01	4.41	5.60	0.60	0.30	9.27E-06
Urbano atractor	4.18	3.90	4.46	0.28	0.14	2.02E-06
Urbano altamente atractor	5.38	4.40	6.36	0.98	0.50	2.48E-05





**Resultados por sexo y edad**  
Indicador referido a: Ciudadanos en Padrón Electoral

**5.2.6 Resultados por sexo y edad**

**Cuadro 76. Residentes en la sección de registro por sexo y edad, 2018**

Grupo Quinquenal	Estimación del indicador %	Intervalo de confianza (95%)		Precisión %	Error estándar %	Error cuadrático medio
		Límite inferior	Límite superior			
Nacional	87.77	87.55	87.99	0.22	0.11	1.27E-06
18-19	92.64	91.91	93.38	0.73	0.37	1.40E-05
20-24	85.70	85.09	86.31	0.61	0.31	9.65E-06
25-29	82.21	81.56	82.86	0.65	0.33	1.11E-05
30-34	84.71	84.04	85.38	0.67	0.34	1.17E-05
35-39	86.40	85.76	87.04	0.64	0.33	1.06E-05
40-44	88.12	87.49	88.76	0.63	0.32	1.04E-05
45-49	89.91	89.32	90.51	0.60	0.30	9.24E-06
50-54	90.34	89.70	90.97	0.63	0.32	1.04E-05
55-59	92.06	91.44	92.69	0.63	0.32	1.02E-05
60-64	91.94	91.24	92.64	0.70	0.36	1.26E-05
65-69	92.06	91.26	92.86	0.80	0.41	1.66E-05
70-74	91.63	90.69	92.57	0.94	0.48	2.31E-05
75-79	90.45	89.28	91.62	1.17	0.60	3.57E-05
80 y más	82.92	81.58	84.25	1.34	0.68	4.65E-05
<b>Hombres</b>	<b>87.00</b>	<b>86.69</b>	<b>87.31</b>	<b>0.31</b>	<b>0.16</b>	<b>2.53E-06</b>
18-19	93.32	92.33	94.31	0.99	0.50	2.55E-05
20-24	86.69	85.85	87.52	0.84	0.43	1.83E-05
25-29	82.10	81.16	83.04	0.94	0.48	2.29E-05
30-34	83.42	82.42	84.42	1.00	0.51	2.59E-05
35-39	84.80	83.81	85.79	0.99	0.50	2.54E-05
40-44	86.79	85.82	87.75	0.96	0.49	2.42E-05
45-49	88.82	87.91	89.73	0.91	0.47	2.17E-05
50-54	89.01	88.03	89.99	0.98	0.50	2.48E-05
55-59	91.06	90.10	92.03	0.96	0.49	2.41E-05
60-64	91.36	90.31	92.41	1.05	0.53	2.86E-05
65-69	91.40	90.20	92.60	1.20	0.61	3.75E-05
70-74	90.28	88.84	91.72	1.44	0.73	5.40E-05
75-79	88.78	86.90	90.65	1.88	0.96	9.19E-05
80 y más	80.90	78.77	83.03	2.13	1.09	1.18E-04
<b>Mujeres</b>	<b>88.48</b>	<b>88.19</b>	<b>88.76</b>	<b>0.28</b>	<b>0.14</b>	<b>2.08E-06</b>
18-19	91.96	90.87	93.05	1.09	0.56	3.12E-05
20-24	84.73	83.83	85.62	0.90	0.46	2.09E-05
25-29	82.32	81.39	83.25	0.93	0.47	2.23E-05
30-34	85.90	85.00	86.79	0.90	0.46	2.09E-05
35-39	87.89	87.05	88.72	0.83	0.42	1.80E-05
40-44	89.35	88.52	90.17	0.82	0.42	1.77E-05
45-49	90.83	90.06	91.61	0.77	0.39	1.56E-05
50-54	91.50	90.68	92.33	0.83	0.42	1.78E-05
55-59	92.93	92.11	93.76	0.82	0.42	1.75E-05
60-64	92.44	91.51	93.38	0.93	0.48	2.27E-05
65-69	92.66	91.60	93.72	1.06	0.54	2.92E-05
70-74	92.89	91.68	94.09	1.21	0.62	3.79E-05
75-79	91.93	90.50	93.36	1.43	0.73	5.30E-05
80 y más	84.49	82.80	86.19	1.70	0.87	7.49E-05

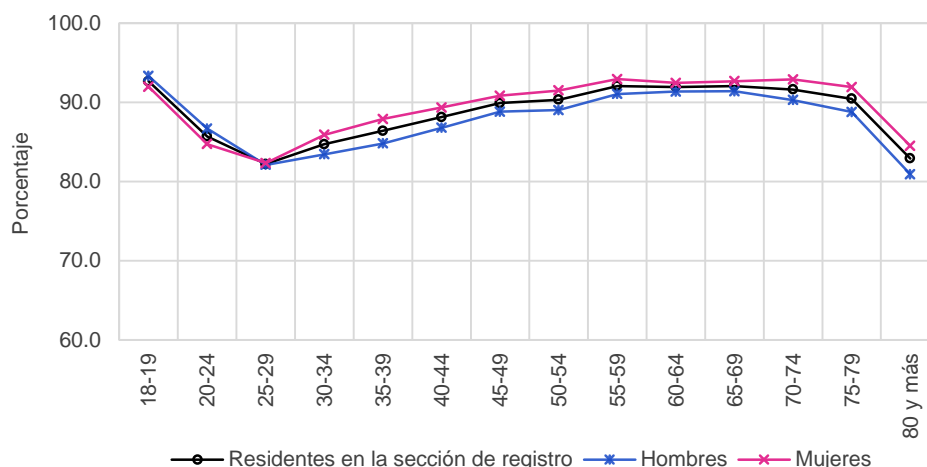

Resultados por sexo y edad  
Indicador referido a: Ciudadanos en Padrón Electoral

**Cuadro 77. Residentes en el domicilio de registro por sexo y edad, 2018**

Grupo Quinquenal	Estimación del indicador %	Intervalo de confianza (95%)		Precisión %	Error estándar %	Error cuadrático medio
		Límite inferior	Límite superior			
Nacional	80.28	80.02	80.54	0.26	0.13	1.76E-06
18-19	87.77	86.86	88.67	0.90	0.46	2.13E-05
20-24	77.24	76.54	77.94	0.70	0.36	1.28E-05
25-29	72.38	71.65	73.12	0.74	0.38	1.41E-05
30-34	74.96	74.19	75.72	0.77	0.39	1.53E-05
35-39	77.67	76.93	78.41	0.74	0.38	1.43E-05
40-44	79.90	79.15	80.65	0.75	0.38	1.46E-05
45-49	82.52	81.78	83.27	0.74	0.38	1.44E-05
50-54	84.09	83.33	84.85	0.76	0.39	1.51E-05
55-59	86.26	85.49	87.04	0.78	0.40	1.57E-05
60-64	87.24	86.42	88.07	0.82	0.42	1.77E-05
65-69	87.89	86.96	88.83	0.94	0.48	2.28E-05
70-74	87.74	86.65	88.83	1.09	0.55	3.07E-05
75-79	87.29	85.99	88.60	1.31	0.67	4.44E-05
80 y más	79.91	78.50	81.31	1.40	0.72	5.13E-05
Hombres	79.26	78.89	79.62	0.36	0.19	3.44E-06
18-19	88.78	87.56	90.01	1.22	0.62	3.90E-05
20-24	78.36	77.38	79.34	0.98	0.50	2.51E-05
25-29	72.42	71.37	73.46	1.04	0.53	2.84E-05
30-34	73.49	72.36	74.62	1.13	0.58	3.32E-05
35-39	75.50	74.39	76.62	1.12	0.57	3.24E-05
40-44	78.21	77.09	79.32	1.12	0.57	3.25E-05
45-49	80.86	79.75	81.97	1.11	0.57	3.20E-05
50-54	81.85	80.68	83.02	1.17	0.60	3.56E-05
55-59	85.14	83.96	86.31	1.17	0.60	3.57E-05
60-64	86.23	84.97	87.48	1.25	0.64	4.08E-05
65-69	86.88	85.47	88.29	1.41	0.72	5.17E-05
70-74	86.22	84.57	87.86	1.65	0.84	7.06E-05
75-79	85.90	83.86	87.94	2.04	1.04	1.08E-04
80 y más	78.01	75.79	80.23	2.22	1.13	1.28E-04
Mujeres	81.22	80.89	81.56	0.33	0.17	2.90E-06
18-19	86.75	85.40	88.10	1.35	0.69	4.73E-05
20-24	76.13	75.13	77.14	1.01	0.51	2.63E-05
25-29	72.35	71.31	73.40	1.04	0.53	2.84E-05
30-34	76.32	75.28	77.37	1.04	0.53	2.84E-05
35-39	79.72	78.71	80.72	1.01	0.51	2.63E-05
40-44	81.48	80.49	82.47	0.99	0.51	2.57E-05
45-49	83.96	82.97	84.94	0.98	0.50	2.52E-05
50-54	86.09	85.09	87.09	1.00	0.51	2.61E-05
55-59	87.25	86.22	88.29	1.04	0.53	2.79E-05
60-64	88.13	87.03	89.24	1.11	0.56	3.19E-05
65-69	88.82	87.56	90.08	1.26	0.64	4.13E-05
70-74	89.17	87.74	90.61	1.43	0.73	5.35E-05
75-79	88.51	86.85	90.17	1.66	0.85	7.18E-05
80 y más	81.39	79.60	83.18	1.79	0.91	8.33E-05

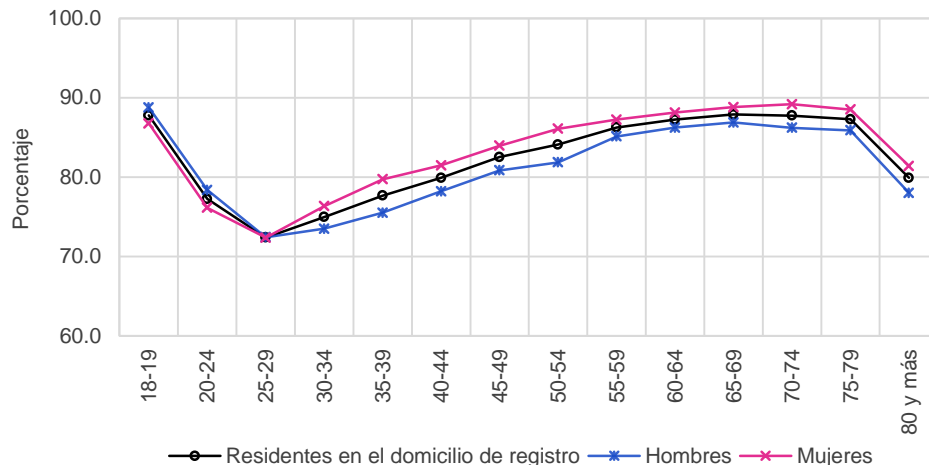

Resultados por sexo y edad  
Indicador referido a: Ciudadanos en Padrón Electoral

**Cuadro 78. Cambio de domicilio no reportado por sexo y edad, 2018**

Grupo Quinquenal	Estimación del indicador %	Intervalo de confianza (95%)		Precisión %	Error estándar %	Error cuadrático medio
		Límite inferior	Límite superior			
Nacional	15.89	15.66	16.13	0.23	0.12	1.44E-06
18-19	9.93	9.11	10.75	0.82	0.42	1.75E-05
20-24	19.33	18.66	19.99	0.66	0.34	1.14E-05
25-29	23.57	22.87	24.28	0.70	0.36	1.29E-05
30-34	21.37	20.65	22.10	0.73	0.37	1.37E-05
35-39	18.80	18.10	19.50	0.70	0.36	1.28E-05
40-44	16.50	15.82	17.18	0.68	0.35	1.21E-05
45-49	14.41	13.72	15.10	0.69	0.35	1.23E-05
50-54	12.63	11.93	13.33	0.70	0.35	1.26E-05
55-59	10.39	9.71	11.07	0.68	0.35	1.21E-05
60-64	9.41	8.69	10.13	0.72	0.37	1.34E-05
65-69	8.43	7.63	9.23	0.80	0.41	1.67E-05
70-74	7.11	6.26	7.97	0.85	0.44	1.90E-05
75-79	6.01	5.07	6.95	0.94	0.48	2.28E-05
80 y más	7.00	6.11	7.90	0.90	0.46	2.09E-05
<b>Hombres</b>	<b>16.43</b>	<b>16.10</b>	<b>16.76</b>	<b>0.33</b>	<b>0.17</b>	<b>2.82E-06</b>
18-19	8.92	7.81	10.02	1.10	0.56	3.16E-05
20-24	17.83	16.93	18.74	0.91	0.46	2.14E-05
25-29	23.17	22.19	24.15	0.98	0.50	2.50E-05
30-34	22.41	21.35	23.47	1.06	0.54	2.92E-05
35-39	20.56	19.51	21.61	1.05	0.53	2.86E-05
40-44	17.85	16.82	18.88	1.03	0.52	2.75E-05
45-49	15.51	14.48	16.54	1.03	0.52	2.75E-05
50-54	14.07	13.01	15.13	1.06	0.54	2.90E-05
55-59	10.92	9.89	11.94	1.02	0.52	2.73E-05
60-64	9.73	8.66	10.79	1.06	0.54	2.94E-05
65-69	8.62	7.45	9.78	1.17	0.60	3.55E-05
70-74	7.62	6.34	8.90	1.28	0.65	4.24E-05
75-79	6.80	5.36	8.24	1.44	0.74	5.41E-05
80 y más	7.67	6.24	9.11	1.44	0.73	5.36E-05
<b>Mujeres</b>	<b>15.39</b>	<b>15.09</b>	<b>15.69</b>	<b>0.30</b>	<b>0.15</b>	<b>2.40E-06</b>
18-19	10.95	9.72	12.18	1.23	0.63	3.93E-05
20-24	20.79	19.83	21.75	0.96	0.49	2.40E-05
25-29	23.97	22.98	24.96	0.99	0.51	2.56E-05
30-34	20.40	19.42	21.37	0.98	0.50	2.48E-05
35-39	17.13	16.20	18.07	0.94	0.48	2.30E-05
40-44	15.25	14.34	16.16	0.91	0.47	2.17E-05
45-49	13.46	12.54	14.37	0.92	0.47	2.18E-05
50-54	11.34	10.42	12.26	0.92	0.47	2.18E-05
55-59	9.92	9.00	10.84	0.92	0.47	2.21E-05
60-64	9.13	8.15	10.10	0.97	0.50	2.46E-05
65-69	8.25	7.14	9.36	1.11	0.57	3.21E-05
70-74	6.63	5.49	7.77	1.14	0.58	3.40E-05
75-79	5.32	4.10	6.54	1.22	0.62	3.85E-05
80 y más	6.47	5.34	7.61	1.13	0.58	3.33E-05

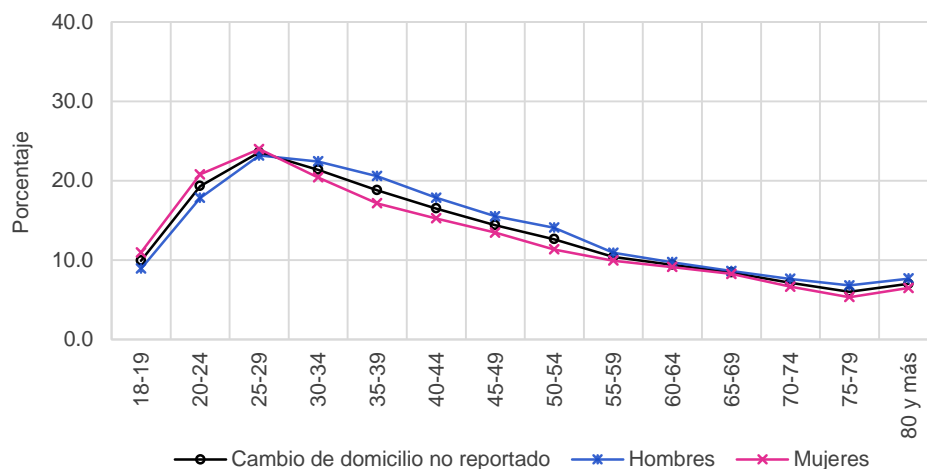

**Cuadro 79. Cambio de domicilio no reportado al mismo municipio por sexo y edad, 2018**

Grupo Quinquenal	Estimación del indicador %	Intervalo de confianza (95%)		Precisión %	Error estándar %	Error cuadrático medio
		Límite inferior	Límite superior			
Nacional	5.77	5.62	5.91	0.15	0.07	5.55E-07
18-19	3.98	3.46	4.51	0.52	0.27	7.12E-06
20-24	7.44	7.02	7.87	0.43	0.22	4.74E-06
25-29	8.79	8.34	9.23	0.45	0.23	5.20E-06
30-34	8.09	7.61	8.56	0.47	0.24	5.82E-06
35-39	7.14	6.69	7.60	0.45	0.23	5.33E-06
40-44	5.85	5.44	6.27	0.42	0.21	4.55E-06
45-49	5.19	4.78	5.60	0.41	0.21	4.38E-06
50-54	4.54	4.11	4.96	0.42	0.22	4.67E-06
55-59	2.88	2.52	3.24	0.36	0.18	3.35E-06
60-64	2.71	2.33	3.10	0.39	0.20	3.91E-06
65-69	2.69	2.22	3.15	0.46	0.24	5.59E-06
70-74	1.98	1.53	2.43	0.45	0.23	5.22E-06
75-79	1.69	1.20	2.18	0.49	0.25	6.27E-06
80 y más	2.18	1.68	2.67	0.49	0.25	6.33E-06
<b>Hombres</b>	<b>5.77</b>	<b>5.57</b>	<b>5.97</b>	<b>0.20</b>	<b>0.10</b>	<b>1.03E-06</b>
18-19	3.09	2.43	3.75	0.66	0.34	1.14E-05
20-24	6.51	5.94	7.08	0.57	0.29	8.44E-06
25-29	8.27	7.66	8.88	0.61	0.31	9.70E-06
30-34	8.21	7.52	8.89	0.69	0.35	1.23E-05
35-39	7.50	6.83	8.16	0.67	0.34	1.16E-05
40-44	6.03	5.42	6.65	0.61	0.31	9.72E-06
45-49	5.35	4.74	5.96	0.61	0.31	9.81E-06
50-54	5.26	4.59	5.93	0.67	0.34	1.17E-05
55-59	3.26	2.69	3.83	0.57	0.29	8.43E-06
60-64	2.67	2.11	3.23	0.56	0.29	8.17E-06
65-69	3.02	2.29	3.75	0.73	0.37	1.37E-05
70-74	2.09	1.42	2.76	0.67	0.34	1.16E-05
75-79	2.51	1.63	3.39	0.88	0.45	2.00E-05
80 y más	2.18	1.44	2.93	0.75	0.38	1.46E-05
<b>Mujeres</b>	<b>5.76</b>	<b>5.57</b>	<b>5.96</b>	<b>0.19</b>	<b>0.10</b>	<b>9.51E-07</b>
18-19	4.88	4.06	5.70	0.82	0.42	1.75E-05
20-24	8.36	7.72	9.00	0.64	0.33	1.07E-05
25-29	9.30	8.65	9.95	0.65	0.33	1.09E-05
30-34	7.97	7.33	8.61	0.64	0.33	1.07E-05
35-39	6.81	6.20	7.42	0.61	0.31	9.78E-06
40-44	5.69	5.11	6.26	0.57	0.29	8.60E-06
45-49	5.05	4.50	5.61	0.56	0.28	8.07E-06
50-54	3.89	3.34	4.44	0.55	0.28	7.75E-06
55-59	2.54	2.08	3.01	0.47	0.24	5.70E-06
60-64	2.75	2.21	3.29	0.54	0.28	7.63E-06
65-69	2.38	1.78	2.97	0.59	0.30	9.19E-06
70-74	1.88	1.28	2.48	0.60	0.31	9.35E-06
75-79	0.97	0.46	1.47	0.51	0.26	6.66E-06
80 y más	2.17	1.51	2.84	0.66	0.34	1.15E-05

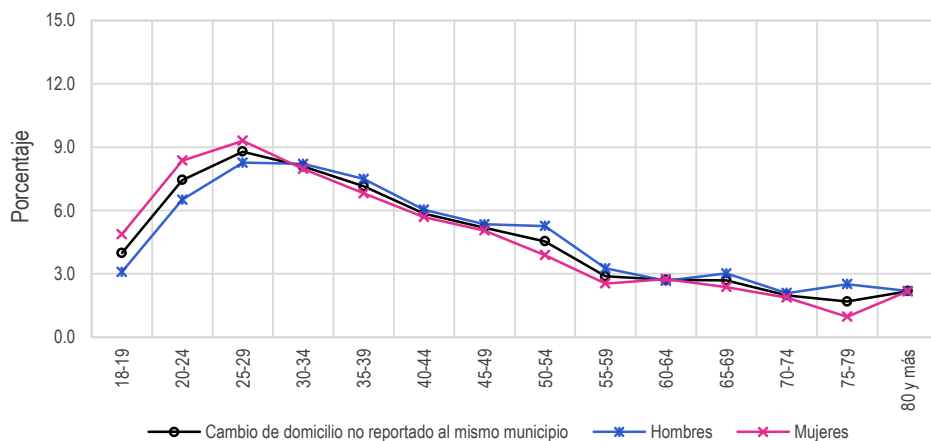

Resultados por sexo y edad  
Indicador referido a: Ciudadanos en Padrón Electoral

**Cuadro 80. Cambio de domicilio no reportado a otro municipio dentro del mismo estado por sexo y edad, 2018**

Grupo Quinquenal	Estimación del indicador %	Intervalo de confianza (95%)		Precisión %	Error estándar %	Error cuadrático medio
		Límite inferior	Límite superior			
Nacional	2.05	1.96	2.15	0.09	0.05	2.28E-07
18-19	1.29	0.97	1.61	0.32	0.16	2.64E-06
20-24	2.99	2.70	3.28	0.29	0.15	2.18E-06
25-29	3.40	3.10	3.70	0.30	0.15	2.32E-06
30-34	2.81	2.50	3.11	0.30	0.16	2.40E-06
35-39	2.35	2.06	2.64	0.29	0.15	2.16E-06
40-44	1.96	1.70	2.23	0.26	0.14	1.82E-06
45-49	1.60	1.36	1.85	0.25	0.13	1.57E-06
50-54	1.36	1.11	1.61	0.25	0.13	1.65E-06
55-59	0.98	0.75	1.20	0.22	0.11	1.30E-06
60-64	1.15	0.87	1.42	0.28	0.14	2.01E-06
65-69	0.92	0.65	1.18	0.27	0.14	1.83E-06
70-74	0.69	0.41	0.97	0.28	0.14	2.06E-06
75-79	0.81	0.43	1.19	0.38	0.19	3.72E-06
80 y más	0.81	0.51	1.10	0.30	0.15	2.28E-06
Hombres	2.04	1.92	2.17	0.12	0.06	4.00E-07
18-19	1.11	0.69	1.53	0.42	0.22	4.63E-06
20-24	2.44	2.07	2.80	0.36	0.19	3.45E-06
25-29	3.22	2.82	3.63	0.41	0.21	4.31E-06
30-34	2.68	2.25	3.11	0.43	0.22	4.80E-06
35-39	2.72	2.27	3.17	0.45	0.23	5.24E-06
40-44	2.15	1.76	2.55	0.40	0.20	4.07E-06
45-49	1.79	1.40	2.17	0.39	0.20	3.89E-06
50-54	1.34	0.98	1.71	0.37	0.19	3.48E-06
55-59	1.13	0.77	1.49	0.36	0.18	3.33E-06
60-64	1.09	0.70	1.48	0.39	0.20	3.93E-06
65-69	0.96	0.57	1.34	0.39	0.20	3.90E-06
70-74	0.72	0.33	1.12	0.40	0.20	4.07E-06
75-79	0.93	0.34	1.52	0.59	0.30	9.10E-06
80 y más	0.96	0.47	1.45	0.49	0.25	6.26E-06
Mujeres	2.06	1.94	2.19	0.13	0.06	4.08E-07
18-19	1.48	1.00	1.95	0.48	0.24	5.88E-06
20-24	3.54	3.09	3.98	0.45	0.23	5.16E-06
25-29	3.58	3.14	4.02	0.44	0.22	5.02E-06
30-34	2.92	2.50	3.35	0.42	0.22	4.64E-06
35-39	2.00	1.64	2.36	0.36	0.18	3.35E-06
40-44	1.79	1.43	2.14	0.35	0.18	3.26E-06
45-49	1.44	1.12	1.76	0.32	0.16	2.66E-06
50-54	1.37	1.02	1.72	0.35	0.18	3.18E-06
55-59	0.84	0.57	1.12	0.28	0.14	1.99E-06
60-64	1.20	0.80	1.60	0.40	0.20	4.15E-06
65-69	0.88	0.52	1.25	0.36	0.19	3.44E-06
70-74	0.66	0.26	1.07	0.40	0.20	4.20E-06
75-79	0.70	0.22	1.19	0.48	0.25	6.06E-06
80 y más	0.69	0.33	1.05	0.36	0.18	3.40E-06

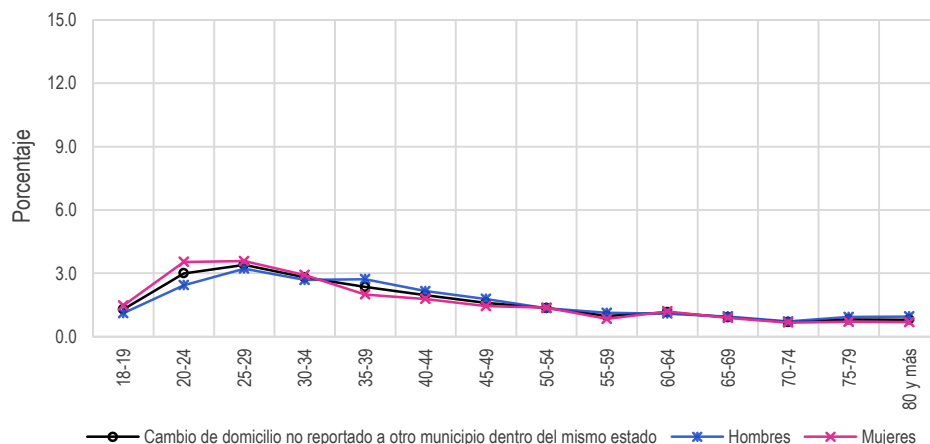

**Cuadro 81. Cambio de domicilio no reportado a otro estado por sexo y edad, 2018**

Grupo Quinquenal	Estimación del indicador %	Intervalo de confianza (95%)		Precisión %	Error estándar %	Error cuadrático medio
		Límite inferior	Límite superior			
Nacional	1.25	1.18	1.32	0.07	0.04	1.24E-07
18-19	0.96	0.70	1.23	0.26	0.13	1.79E-06
20-24	1.94	1.71	2.17	0.23	0.12	1.34E-06
25-29	2.04	1.81	2.28	0.23	0.12	1.44E-06
30-34	1.71	1.48	1.94	0.23	0.12	1.35E-06
35-39	1.36	1.15	1.57	0.21	0.11	1.14E-06
40-44	1.15	0.95	1.35	0.20	0.10	1.01E-06
45-49	0.79	0.62	0.96	0.17	0.09	7.37E-07
50-54	0.93	0.72	1.15	0.21	0.11	1.17E-06
55-59	0.67	0.49	0.86	0.19	0.10	9.16E-07
60-64	0.63	0.43	0.83	0.20	0.10	1.02E-06
65-69	0.41	0.21	0.61	0.20	0.10	1.05E-06
70-74	0.56	0.30	0.81	0.25	0.13	1.67E-06
75-79	0.39	0.15	0.63	0.24	0.12	1.53E-06
80 y más	0.66	0.35	0.97	0.31	0.16	2.48E-06
<b>Hombres</b>	<b>1.32</b>	<b>1.22</b>	<b>1.42</b>	<b>0.10</b>	<b>0.05</b>	<b>2.53E-07</b>
18-19	0.87	0.52	1.22	0.35	0.18	3.16E-06
20-24	1.72	1.42	2.02	0.30	0.15	2.33E-06
25-29	2.09	1.75	2.43	0.34	0.17	3.00E-06
30-34	1.97	1.62	2.33	0.36	0.18	3.32E-06
35-39	1.63	1.30	1.97	0.33	0.17	2.90E-06
40-44	1.33	1.01	1.64	0.31	0.16	2.55E-06
45-49	0.90	0.65	1.16	0.26	0.13	1.70E-06
50-54	1.01	0.70	1.32	0.31	0.16	2.50E-06
55-59	0.53	0.29	0.77	0.24	0.12	1.47E-06
60-64	0.64	0.36	0.93	0.28	0.15	2.10E-06
65-69	0.37	0.11	0.63	0.26	0.13	1.77E-06
70-74	0.72	0.31	1.12	0.40	0.21	4.26E-06
75-79	0.59	0.14	1.04	0.45	0.23	5.21E-06
80 y más	0.60	0.15	1.05	0.45	0.23	5.37E-06
<b>Mujeres</b>	<b>1.18</b>	<b>1.09</b>	<b>1.27</b>	<b>0.09</b>	<b>0.05</b>	<b>2.12E-07</b>
18-19	1.06	0.66	1.45	0.40	0.20	4.07E-06
20-24	2.16	1.82	2.50	0.34	0.17	3.05E-06
25-29	1.99	1.67	2.32	0.33	0.17	2.78E-06
30-34	1.46	1.17	1.75	0.29	0.15	2.20E-06
35-39	1.10	0.85	1.36	0.26	0.13	1.70E-06
40-44	0.99	0.74	1.23	0.24	0.12	1.54E-06
45-49	0.69	0.47	0.91	0.22	0.11	1.27E-06
50-54	0.86	0.59	1.13	0.27	0.14	1.93E-06
55-59	0.80	0.51	1.09	0.29	0.15	2.14E-06
60-64	0.62	0.35	0.89	0.27	0.14	1.91E-06
65-69	0.44	0.14	0.74	0.30	0.15	2.35E-06
70-74	0.41	0.10	0.72	0.31	0.16	2.51E-06
75-79	0.21	0.00	0.44	0.23	0.12	1.38E-06
80 y más	0.71	0.29	1.13	0.42	0.21	4.60E-06

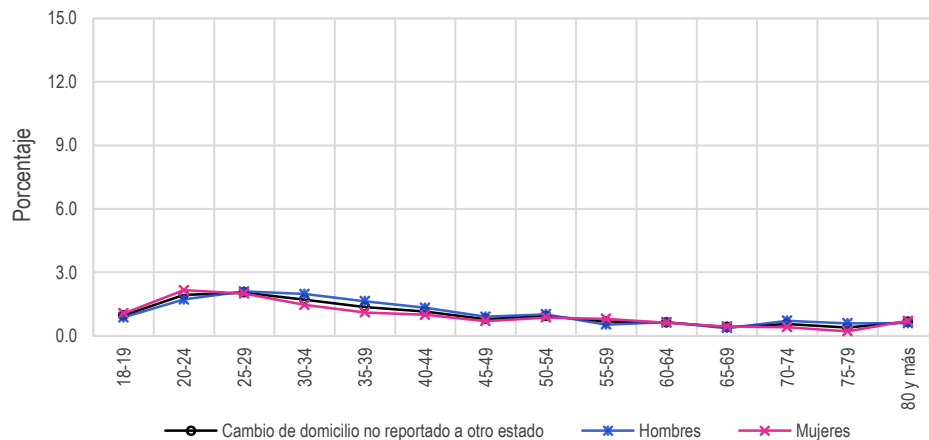

**Resultados por sexo y edad**  
**Indicador referido a: Ciudadanos en Padrón Electoral**

**Cuadro 82. Cambio de domicilio no reportado a otro país por sexo y edad, 2018**

Grupo Quinquenal	Estimación del indicador %	Intervalo de confianza (95%)		Precisión %	Error estándar %	Error cuadrático medio
		Límite inferior	Límite superior			
Nacional	1.24	1.16	1.31	0.07	0.04	1.32E-07
18-19	0.43	0.26	0.60	0.17	0.09	7.63E-07
20-24	0.97	0.80	1.14	0.17	0.09	7.32E-07
25-29	1.71	1.50	1.92	0.21	0.11	1.18E-06
30-34	1.31	1.13	1.49	0.18	0.09	8.61E-07
35-39	1.28	1.08	1.48	0.20	0.10	1.03E-06
40-44	1.22	1.02	1.42	0.20	0.10	1.04E-06
45-49	1.31	1.09	1.52	0.21	0.11	1.20E-06
50-54	1.18	0.96	1.39	0.22	0.11	1.21E-06
55-59	1.32	1.08	1.56	0.24	0.12	1.48E-06
60-64	1.28	1.02	1.54	0.26	0.13	1.81E-06
65-69	1.41	1.08	1.74	0.33	0.17	2.79E-06
70-74	1.15	0.79	1.51	0.36	0.19	3.43E-06
75-79	0.88	0.52	1.23	0.35	0.18	3.25E-06
80 y más	0.93	0.61	1.26	0.32	0.16	2.70E-06
Hombres	1.44	1.33	1.55	0.11	0.06	3.03E-07
18-19	0.59	0.30	0.87	0.29	0.15	2.12E-06
20-24	1.37	1.08	1.65	0.29	0.15	2.12E-06
25-29	2.05	1.72	2.38	0.33	0.17	2.90E-06
30-34	1.70	1.40	2.00	0.30	0.15	2.34E-06
35-39	1.37	1.08	1.66	0.29	0.15	2.24E-06
40-44	1.53	1.21	1.85	0.32	0.16	2.71E-06
45-49	1.40	1.08	1.72	0.32	0.16	2.68E-06
50-54	1.29	0.96	1.62	0.33	0.17	2.82E-06
55-59	1.43	1.07	1.80	0.37	0.19	3.51E-06
60-64	1.28	0.90	1.66	0.38	0.20	3.84E-06
65-69	1.20	0.78	1.62	0.42	0.21	4.59E-06
70-74	1.09	0.61	1.56	0.47	0.24	5.82E-06
75-79	0.81	0.33	1.28	0.48	0.24	5.88E-06
80 y más	1.19	0.61	1.78	0.59	0.30	8.97E-06
Mujeres	1.05	0.97	1.13	0.08	0.04	1.76E-07
18-19	0.27	0.08	0.46	0.19	0.10	9.48E-07
20-24	0.58	0.41	0.74	0.17	0.09	7.27E-07
25-29	1.38	1.11	1.64	0.27	0.14	1.85E-06
30-34	0.94	0.72	1.16	0.22	0.11	1.21E-06
35-39	1.20	0.93	1.47	0.27	0.14	1.92E-06
40-44	0.93	0.69	1.17	0.24	0.12	1.51E-06
45-49	1.23	0.96	1.50	0.27	0.14	1.89E-06
50-54	1.08	0.79	1.36	0.29	0.15	2.12E-06
55-59	1.22	0.91	1.53	0.31	0.16	2.55E-06
60-64	1.28	0.92	1.64	0.36	0.18	3.30E-06
65-69	1.61	1.10	2.11	0.50	0.26	6.62E-06
70-74	1.21	0.70	1.72	0.51	0.26	6.83E-06
75-79	0.94	0.42	1.45	0.52	0.26	6.92E-06
80 y más	0.73	0.37	1.09	0.36	0.18	3.33E-06

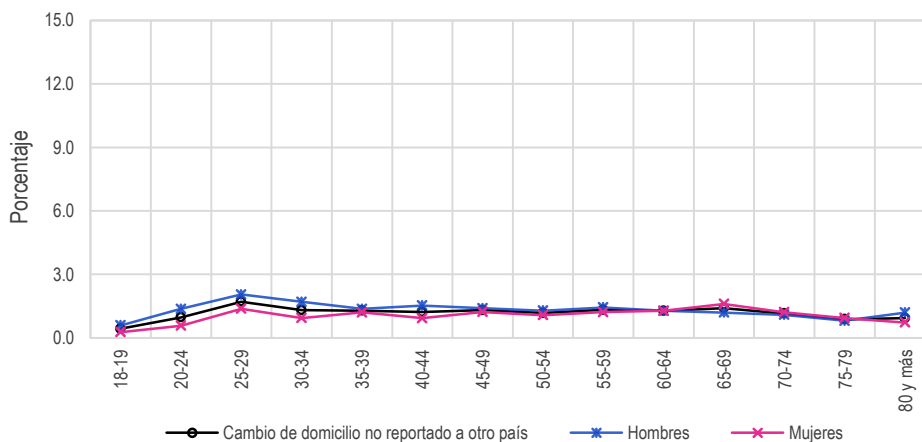

**Cuadro 83. Destino del cambio no especificado por sexo y edad, 2018**

Grupo Quinquenal	Estimación del indicador %	Intervalo de confianza (95%)		Precisión %	Error estándar %	Error cuadrático medio
		Límite inferior	Límite superior			
Nacional	5.58	5.42	5.74	0.16	0.08	6.63E-07
18-19	3.26	2.76	3.76	0.50	0.26	6.58E-06
20-24	5.98	5.58	6.39	0.40	0.21	4.26E-06
25-29	7.63	7.18	8.09	0.46	0.23	5.40E-06
30-34	7.46	6.98	7.94	0.48	0.25	6.09E-06
35-39	6.66	6.21	7.12	0.45	0.23	5.36E-06
40-44	6.31	5.86	6.76	0.45	0.23	5.25E-06
45-49	5.52	5.06	5.98	0.46	0.24	5.54E-06
50-54	4.62	4.18	5.07	0.44	0.23	5.08E-06
55-59	4.53	4.06	5.01	0.47	0.24	5.84E-06
60-64	3.64	3.16	4.11	0.47	0.24	5.80E-06
65-69	3.01	2.51	3.51	0.50	0.25	6.44E-06
70-74	2.73	2.18	3.28	0.55	0.28	7.94E-06
75-79	2.25	1.66	2.83	0.59	0.30	8.99E-06
80 y más	2.43	1.86	2.99	0.56	0.29	8.20E-06
Hombres	5.86	5.64	6.08	0.22	0.11	1.25E-06
18-19	3.25	2.56	3.95	0.70	0.36	1.27E-05
20-24	5.80	5.25	6.36	0.56	0.28	8.06E-06
25-29	7.54	6.90	8.18	0.64	0.33	1.08E-05
30-34	7.85	7.14	8.55	0.71	0.36	1.30E-05
35-39	7.34	6.66	8.02	0.68	0.35	1.20E-05
40-44	6.80	6.12	7.49	0.68	0.35	1.22E-05
45-49	6.07	5.38	6.77	0.70	0.36	1.27E-05
50-54	5.16	4.47	5.85	0.69	0.35	1.24E-05
55-59	4.56	3.87	5.24	0.69	0.35	1.23E-05
60-64	4.04	3.30	4.78	0.74	0.38	1.43E-05
65-69	3.08	2.37	3.79	0.71	0.36	1.31E-05
70-74	3.01	2.15	3.87	0.86	0.44	1.91E-05
75-79	1.96	1.15	2.76	0.81	0.41	1.69E-05
80 y más	2.74	1.81	3.67	0.93	0.48	2.26E-05
Mujeres	5.33	5.13	5.53	0.20	0.10	1.03E-06
18-19	3.27	2.54	3.99	0.73	0.37	1.38E-05
20-24	6.16	5.58	6.73	0.57	0.29	8.52E-06
25-29	7.72	7.09	8.36	0.64	0.32	1.05E-05
30-34	7.10	6.46	7.75	0.65	0.33	1.08E-05
35-39	6.02	5.40	6.64	0.62	0.31	9.86E-06
40-44	5.86	5.27	6.45	0.59	0.30	9.16E-06
45-49	5.04	4.43	5.65	0.61	0.31	9.62E-06
50-54	4.14	3.57	4.71	0.57	0.29	8.40E-06
55-59	4.52	3.86	5.17	0.66	0.34	1.13E-05
60-64	3.28	2.66	3.89	0.61	0.31	9.79E-06
65-69	2.94	2.25	3.64	0.69	0.35	1.24E-05
70-74	2.47	1.76	3.18	0.71	0.36	1.32E-05
75-79	2.50	1.65	3.34	0.85	0.43	1.86E-05
80 y más	2.18	1.49	2.87	0.69	0.35	1.23E-05

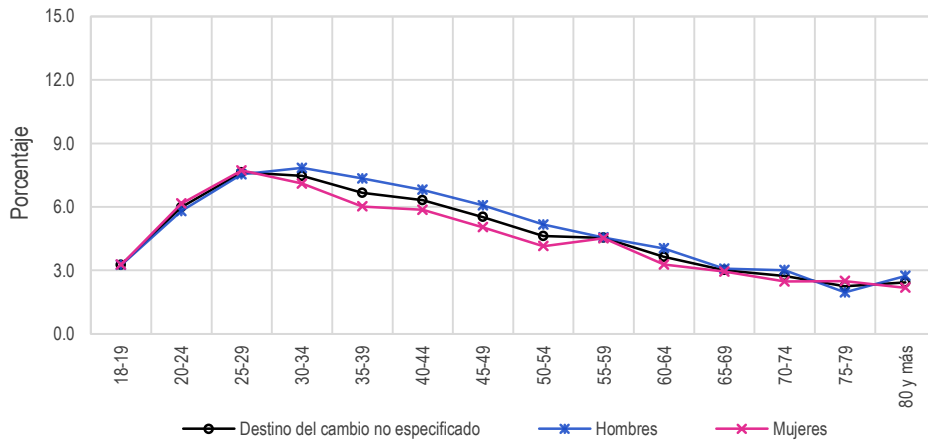



Resultados por sexo y edad  
Indicador referido a: Ciudadanos en Padrón Electoral

**Cuadro 84. Fallecidos con registro electoral por sexo y edad, 2018**

Grupo Quinquenal	Estimación del indicador %	Intervalo de confianza (95%)		Precisión %	Error estándar %	Error cuadrático medio
		Límite inferior	Límite superior			
Nacional	0.81	0.76	0.86	0.05	0.03	6.43E-08
18-19	0.08	0.00	0.16	0.08	0.04	1.66E-07
20-24	0.11	0.05	0.17	0.06	0.03	8.59E-08
25-29	0.19	0.12	0.25	0.07	0.03	1.14E-07
30-34	0.17	0.10	0.24	0.07	0.04	1.33E-07
35-39	0.15	0.08	0.23	0.08	0.04	1.52E-07
40-44	0.25	0.16	0.35	0.09	0.05	2.28E-07
45-49	0.44	0.31	0.57	0.13	0.07	4.38E-07
50-54	0.54	0.40	0.69	0.15	0.07	5.60E-07
55-59	0.57	0.41	0.74	0.17	0.09	7.32E-07
60-64	1.24	0.97	1.52	0.28	0.14	2.00E-06
65-69	1.59	1.23	1.95	0.36	0.18	3.33E-06
70-74	2.81	2.27	3.36	0.55	0.28	7.74E-06
75-79	4.59	3.78	5.40	0.81	0.41	1.72E-05
80 y más	11.03	9.94	12.11	1.09	0.55	3.08E-05
Hombres	1.00	0.92	1.08	0.08	0.04	1.70E-07
18-19	0.16	0.00	0.32	0.16	0.08	6.61E-07
20-24	0.18	0.08	0.29	0.11	0.05	2.90E-07
25-29	0.35	0.22	0.48	0.13	0.07	4.38E-07
30-34	0.24	0.12	0.36	0.12	0.06	3.71E-07
35-39	0.30	0.14	0.45	0.15	0.08	6.12E-07
40-44	0.30	0.16	0.43	0.14	0.07	4.85E-07
45-49	0.67	0.43	0.91	0.24	0.12	1.47E-06
50-54	0.75	0.50	1.00	0.25	0.13	1.66E-06
55-59	0.87	0.57	1.17	0.30	0.16	2.40E-06
60-64	1.69	1.22	2.15	0.47	0.24	5.68E-06
65-69	2.18	1.56	2.79	0.61	0.31	9.83E-06
70-74	3.54	2.66	4.42	0.88	0.45	2.02E-05
75-79	5.00	3.72	6.27	1.28	0.65	4.26E-05
80 y más	12.48	10.75	14.21	1.73	0.88	7.78E-05
Mujeres	0.63	0.57	0.69	0.06	0.03	9.93E-08
18-19	0.00	0.00	0.00	0.00	0.00	0.00E+00
20-24	0.04	0.00	0.09	0.05	0.03	7.22E-08
25-29	0.03	0.00	0.06	0.03	0.02	2.41E-08
30-34	0.10	0.02	0.19	0.08	0.04	1.74E-07
35-39	0.02	0.00	0.05	0.03	0.02	2.97E-08
40-44	0.21	0.08	0.34	0.13	0.07	4.29E-07
45-49	0.24	0.11	0.36	0.13	0.07	4.23E-07
50-54	0.36	0.19	0.52	0.17	0.09	7.27E-07
55-59	0.32	0.15	0.48	0.17	0.09	7.23E-07
60-64	0.85	0.53	1.17	0.32	0.16	2.66E-06
65-69	1.04	0.65	1.44	0.39	0.20	4.05E-06
70-74	2.13	1.48	2.77	0.65	0.33	1.09E-05
75-79	4.24	3.23	5.24	1.00	0.51	2.62E-05
80 y más	9.88	8.51	11.26	1.37	0.70	4.91E-05

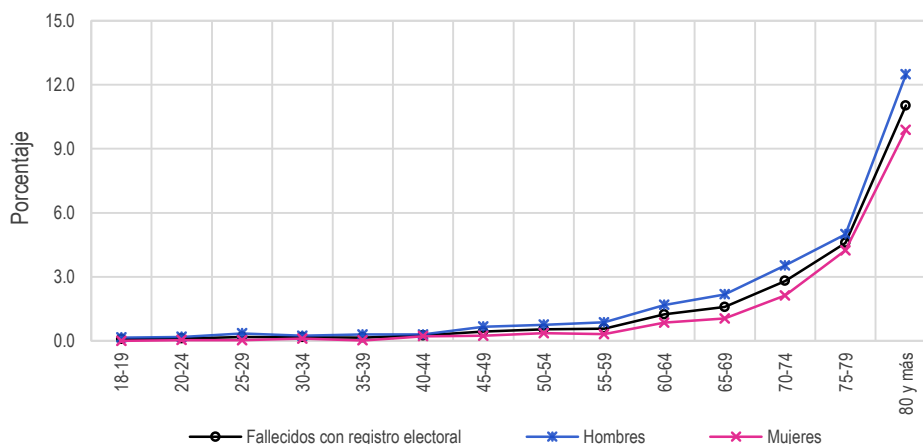

Resultados por sexo y edad  
Indicador referido a: Ciudadanos en Padrón Electoral

**Cuadro 85. Ciudadanos no reconocidos con registro electoral por sexo y edad, 2018**

Grupo Quinquenal	Estimación del indicador %	Intervalo de confianza (95%)		Precisión %	Error estándar %	Error cuadrático medio
		Límite inferior	Límite superior			
Nacional	2.33	2.23	2.44	0.10	0.05	2.69E-07
18-19	1.74	1.38	2.11	0.37	0.19	3.47E-06
20-24	2.80	2.53	3.08	0.27	0.14	1.96E-06
25-29	2.98	2.69	3.27	0.29	0.15	2.12E-06
30-34	3.07	2.76	3.37	0.30	0.15	2.38E-06
35-39	2.65	2.36	2.94	0.29	0.15	2.22E-06
40-44	2.71	2.41	3.00	0.29	0.15	2.26E-06
45-49	2.05	1.78	2.32	0.27	0.14	1.89E-06
50-54	1.93	1.64	2.22	0.29	0.15	2.16E-06
55-59	1.76	1.46	2.07	0.30	0.15	2.36E-06
60-64	1.54	1.23	1.86	0.31	0.16	2.57E-06
65-69	1.27	0.95	1.60	0.33	0.17	2.76E-06
70-74	1.38	1.00	1.77	0.38	0.20	3.82E-06
75-79	1.14	0.71	1.57	0.43	0.22	4.83E-06
80 y más	1.07	0.74	1.40	0.33	0.17	2.88E-06
Hombres	2.48	2.34	2.62	0.14	0.07	5.19E-07
18-19	1.25	0.84	1.67	0.41	0.21	4.45E-06
20-24	2.88	2.48	3.27	0.39	0.20	4.04E-06
25-29	3.01	2.61	3.41	0.40	0.20	4.15E-06
30-34	3.11	2.67	3.55	0.44	0.22	4.99E-06
35-39	2.91	2.48	3.34	0.43	0.22	4.89E-06
40-44	2.97	2.52	3.42	0.45	0.23	5.23E-06
45-49	2.39	1.96	2.82	0.43	0.22	4.84E-06
50-54	2.39	1.93	2.86	0.47	0.24	5.64E-06
55-59	1.88	1.43	2.33	0.45	0.23	5.28E-06
60-64	1.72	1.24	2.21	0.48	0.25	6.08E-06
65-69	1.48	0.97	1.99	0.51	0.26	6.70E-06
70-74	1.55	0.96	2.14	0.59	0.30	8.96E-06
75-79	0.91	0.34	1.49	0.58	0.30	8.73E-06
80 y más	0.95	0.46	1.43	0.48	0.25	6.09E-06
Mujeres	2.20	2.07	2.32	0.13	0.06	4.09E-07
18-19	2.23	1.63	2.83	0.60	0.31	9.36E-06
20-24	2.73	2.35	3.10	0.38	0.19	3.73E-06
25-29	2.95	2.55	3.34	0.39	0.20	4.06E-06
30-34	3.03	2.61	3.44	0.41	0.21	4.47E-06
35-39	2.41	2.02	2.79	0.38	0.20	3.86E-06
40-44	2.46	2.07	2.85	0.39	0.20	4.01E-06
45-49	1.76	1.42	2.10	0.34	0.17	3.00E-06
50-54	1.52	1.16	1.88	0.36	0.18	3.40E-06
55-59	1.66	1.26	2.06	0.40	0.21	4.22E-06
60-64	1.38	0.97	1.80	0.41	0.21	4.42E-06
65-69	1.08	0.66	1.50	0.42	0.22	4.63E-06
70-74	1.23	0.73	1.73	0.50	0.26	6.54E-06
75-79	1.33	0.70	1.96	0.63	0.32	1.03E-05
80 y más	1.16	0.71	1.62	0.46	0.23	5.43E-06

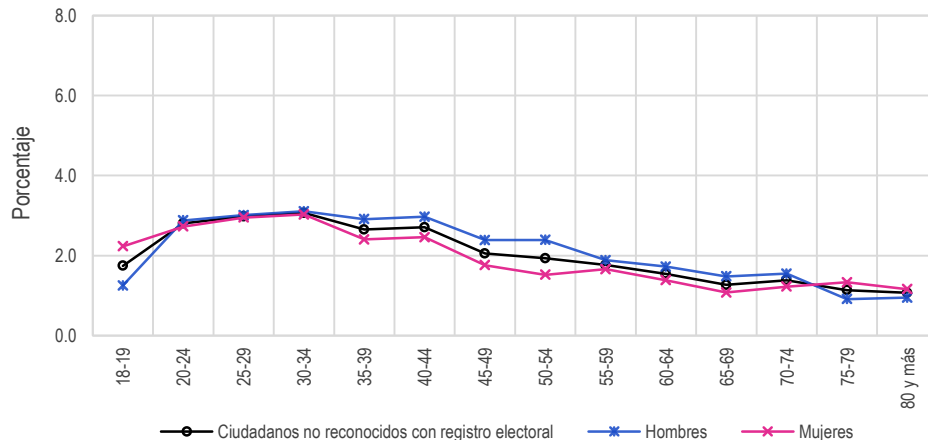

Resultados por entidad federativa  
Indicador referido a: Ciudadanos en Padrón Electoral

## 5.2.7 Resultados por entidad federativa

**Cuadro 86. Residentes en la sección de registro por entidad federativa, 2018**

Entidad federativa	Estimación del indicador %	Intervalo de confianza (95%)		Precisión %	Error estándar %	Error cuadrático medio
		Límite inferior	Límite superior			
Nacional	87.77	87.55	87.99	0.22	0.11	1.27E-06
1 Aguascalientes	84.14	81.75	86.53	2.39	1.22	1.49E-04
2 Baja California	81.64	80.16	83.12	1.48	0.75	5.67E-05
3 Baja California Sur	82.27	79.12	85.42	3.15	1.61	2.58E-04
4 Campeche	85.30	82.30	88.29	2.99	1.53	2.33E-04
5 Coahuila	86.31	84.95	87.67	1.36	0.69	4.81E-05
6 Colima	81.06	78.71	83.42	2.36	1.20	1.45E-04
7 Chiapas	92.42	91.49	93.36	0.94	0.48	2.28E-05
8 Chihuahua	81.65	80.30	83.00	1.35	0.69	4.74E-05
9 Ciudad de México	88.84	88.02	89.66	0.82	0.42	1.77E-05
10 Durango	84.66	82.86	86.47	1.80	0.92	8.46E-05
11 Guanajuato	88.13	87.19	89.07	0.94	0.48	2.32E-05
12 Guerrero	88.99	87.59	90.40	1.40	0.72	5.13E-05
13 Hidalgo	90.83	89.75	91.92	1.09	0.55	3.08E-05
14 Jalisco	83.09	82.17	84.01	0.92	0.47	2.19E-05
15 México	90.81	90.20	91.41	0.60	0.31	9.49E-06
16 Michoacán	83.29	81.98	84.61	1.32	0.67	4.51E-05
17 Morelos	89.28	87.73	90.83	1.55	0.79	6.23E-05
18 Nayarit	82.87	80.75	84.99	2.12	1.08	1.17E-04
19 Nuevo León	86.34	85.14	87.53	1.19	0.61	3.71E-05
20 Oaxaca	91.23	90.15	92.30	1.07	0.55	3.01E-05
21 Puebla	90.65	89.79	91.52	0.86	0.44	1.94E-05
22 Querétaro	86.85	85.39	88.31	1.46	0.74	5.54E-05
23 Quintana Roo	80.66	78.19	83.14	2.47	1.26	1.59E-04
24 San Luis Potosí	90.19	88.97	91.42	1.22	0.62	3.88E-05
25 Sinaloa	87.13	85.51	88.75	1.62	0.83	6.81E-05
26 Sonora	82.89	81.23	84.55	1.66	0.85	7.16E-05
27 Tabasco	87.57	86.03	89.11	1.54	0.79	6.18E-05
28 Tamaulipas	87.05	85.75	88.35	1.30	0.66	4.38E-05
29 Tlaxcala	92.92	91.29	94.54	1.63	0.83	6.88E-05
30 Veracruz	89.58	88.77	90.39	0.81	0.41	1.70E-05
31 Yucatán	93.65	92.48	94.82	1.17	0.60	3.55E-05
32 Zacatecas	86.77	85.10	88.44	1.67	0.85	7.28E-05

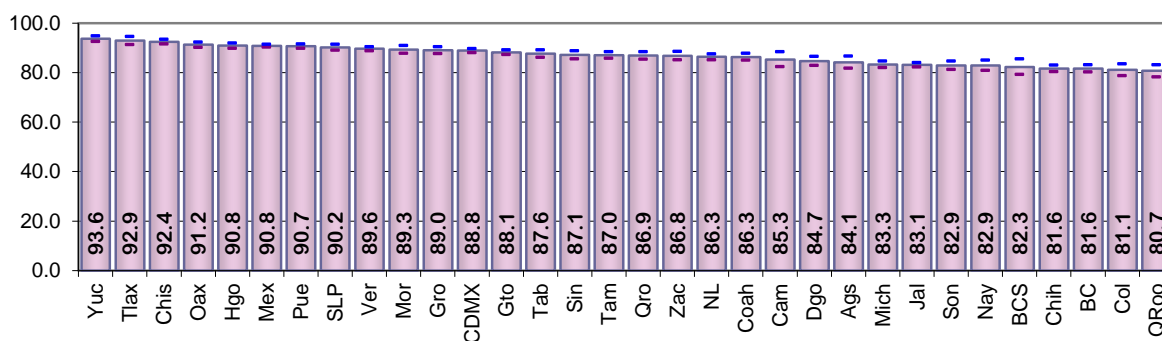

**Resultados por entidad federativa**  
**Indicador referido a: Ciudadanos en Padrón Electoral**

**Cuadro 87. Residentes en el domicilio de registro por entidad federativa, 2018**

Entidad federativa	Estimación del indicador %	Intervalo de confianza (95%)		Precisión %	Error estándar %	Error cuadrático medio
		Límite inferior	Límite superior			
Nacional	80.28	80.02	80.54	0.26	0.13	1.76E-06
1 Aguascalientes	78.43	75.74	81.13	2.69	1.37	1.89E-04
2 Baja California	71.05	69.44	72.67	1.61	0.82	6.75E-05
3 Baja California Sur	71.13	67.70	74.55	3.43	1.75	3.06E-04
4 Campeche	78.74	75.66	81.82	3.08	1.57	2.47E-04
5 Coahuila	76.88	75.27	78.48	1.60	0.82	6.69E-05
6 Colima	71.86	69.28	74.45	2.58	1.32	1.74E-04
7 Chiapas	88.69	87.45	89.94	1.24	0.63	4.02E-05
8 Chihuahua	74.65	73.18	76.12	1.47	0.75	5.63E-05
9 Ciudad de México	79.36	78.32	80.40	1.04	0.53	2.80E-05
10 Durango	79.44	77.38	81.50	2.06	1.05	1.11E-04
11 Guanajuato	81.50	80.43	82.56	1.07	0.54	2.95E-05
12 Guerrero	84.27	82.70	85.84	1.57	0.80	6.44E-05
13 Hidalgo	86.50	85.05	87.94	1.45	0.74	5.45E-05
14 Jalisco	72.32	71.25	73.39	1.07	0.55	2.98E-05
15 México	83.05	82.36	83.73	0.69	0.35	1.23E-05
16 Michoacán	78.07	76.58	79.55	1.48	0.76	5.73E-05
17 Morelos	79.36	77.26	81.46	2.10	1.07	1.15E-04
18 Nayarit	74.84	72.41	77.26	2.42	1.24	1.53E-04
19 Nuevo León	77.00	75.61	78.39	1.39	0.71	5.05E-05
20 Oaxaca	86.09	84.83	87.35	1.26	0.64	4.14E-05
21 Puebla	84.85	83.78	85.92	1.07	0.54	2.97E-05
22 Querétaro	79.18	77.35	81.00	1.82	0.93	8.67E-05
23 Quintana Roo	64.75	62.28	67.23	2.47	1.26	1.59E-04
24 San Luis Potosí	83.53	81.95	85.12	1.58	0.81	6.52E-05
25 Sinaloa	81.63	79.82	83.44	1.81	0.92	8.51E-05
26 Sonora	75.66	73.73	77.59	1.93	0.98	9.68E-05
27 Tabasco	81.70	79.80	83.60	1.90	0.97	9.39E-05
28 Tamaulipas	77.22	75.69	78.74	1.53	0.78	6.06E-05
29 Tlaxcala	87.79	85.75	89.83	2.04	1.04	1.08E-04
30 Veracruz	84.00	83.09	84.91	0.91	0.47	2.17E-05
31 Yucatán	87.32	85.75	88.90	1.57	0.80	6.46E-05
32 Zacatecas	80.99	78.83	83.14	2.16	1.10	1.21E-04

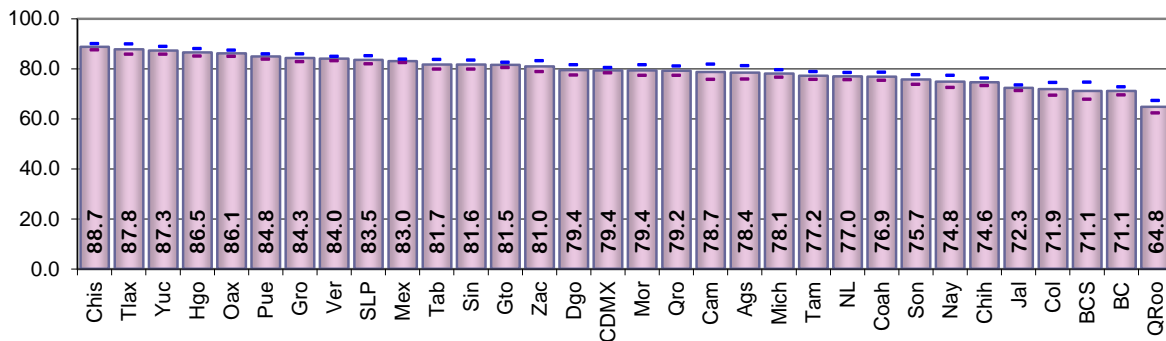

**Resultados por entidad federativa**  
**Indicador referido a: Ciudadanos en Padrón Electoral**

**Cuadro 88. Cambio de domicilio no reportado por entidad federativa, 2018**

Entidad federativa	Estimación del indicador %	Intervalo de confianza (95%)		Precisión %	Error estándar %	Error cuadrático medio
		Límite inferior	Límite superior			
Nacional	15.89	15.66	16.13	0.23	0.12	1.44E-06
1 Aguascalientes	19.26	16.71	21.82	2.56	1.30	1.70E-04
2 Baja California	23.78	22.24	25.33	1.54	0.79	6.21E-05
3 Baja California Sur	24.85	21.52	28.18	3.33	1.70	2.89E-04
4 Campeche	17.36	14.67	20.06	2.69	1.37	1.89E-04
5 Coahuila	18.82	17.28	20.36	1.54	0.79	6.20E-05
6 Colima	23.76	21.33	26.19	2.43	1.24	1.54E-04
7 Chiapas	9.91	8.71	11.10	1.20	0.61	3.73E-05
8 Chihuahua	20.74	19.38	22.11	1.36	0.69	4.82E-05
9 Ciudad de México	13.97	13.08	14.85	0.88	0.45	2.03E-05
10 Durango	15.98	14.18	17.78	1.80	0.92	8.47E-05
11 Guanajuato	15.67	14.68	16.66	0.99	0.50	2.55E-05
12 Guerrero	10.45	9.11	11.78	1.33	0.68	4.60E-05
13 Hidalgo	11.00	9.64	12.36	1.36	0.69	4.79E-05
14 Jalisco	22.55	21.55	23.55	1.00	0.51	2.59E-05
15 México	13.98	13.38	14.59	0.60	0.31	9.47E-06
16 Michoacán	19.16	17.77	20.54	1.38	0.71	4.98E-05
17 Morelos	15.94	14.07	17.81	1.87	0.95	9.11E-05
18 Nayarit	22.30	19.90	24.69	2.39	1.22	1.49E-04
19 Nuevo León	19.61	18.31	20.92	1.30	0.66	4.42E-05
20 Oaxaca	11.58	10.42	12.74	1.16	0.59	3.49E-05
21 Puebla	12.11	11.19	13.03	0.92	0.47	2.21E-05
22 Querétaro	16.77	15.20	18.35	1.58	0.80	6.48E-05
23 Quintana Roo	27.22	25.06	29.38	2.16	1.10	1.21E-04
24 San Luis Potosí	14.01	12.49	15.53	1.52	0.78	6.01E-05
25 Sinaloa	13.96	12.43	15.49	1.53	0.78	6.10E-05
26 Sonora	20.14	18.33	21.95	1.81	0.92	8.55E-05
27 Tabasco	15.52	13.80	17.25	1.72	0.88	7.74E-05
28 Tamaulipas	16.45	15.12	17.77	1.32	0.68	4.57E-05
29 Tlaxcala	9.53	7.74	11.31	1.78	0.91	8.27E-05
30 Veracruz	13.21	12.41	14.02	0.81	0.41	1.69E-05
31 Yucatán	9.64	8.24	11.05	1.40	0.72	5.12E-05
32 Zacatecas	16.31	14.35	18.26	1.95	1.00	9.95E-05

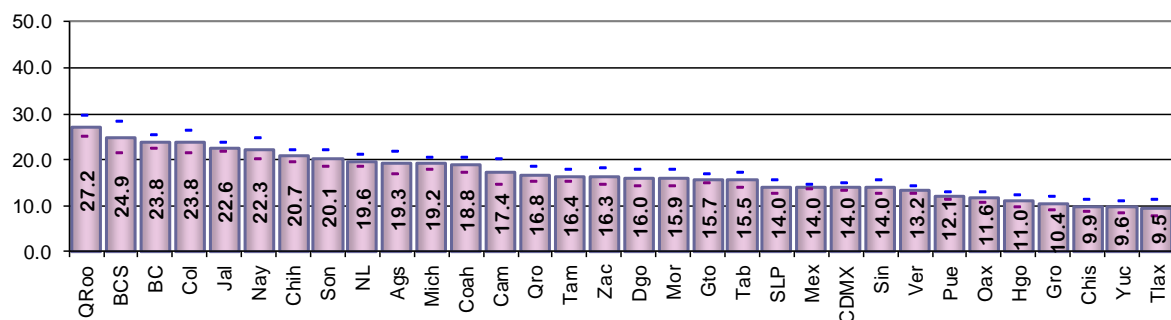

**Resultados por entidad federativa**  
**Indicador referido a: Ciudadanos en Padrón Electoral**

**Cuadro 89. Cambio de domicilio no reportado al mismo municipio por entidad federativa, 2018**

Entidad federativa	Estimación del indicador %	Intervalo de confianza (95%)		Precisión %	Error estándar %	Error cuadrático medio
		Límite inferior	Límite superior			
Nacional	5.77	5.62	5.91	0.15	0.07	5.55E-07
1 Aguascalientes	10.70	8.94	12.47	1.76	0.90	8.11E-05
2 Baja California	10.33	9.14	11.53	1.19	0.61	3.72E-05
3 Baja California Sur	11.53	9.14	13.92	2.39	1.22	1.49E-04
4 Campeche	9.05	7.30	10.80	1.75	0.89	7.99E-05
5 Coahuila	8.45	7.42	9.48	1.03	0.52	2.75E-05
6 Colima	8.97	7.07	10.88	1.90	0.97	9.42E-05
7 Chiapas	3.38	2.79	3.97	0.59	0.30	9.11E-06
8 Chihuahua	9.46	8.50	10.41	0.95	0.49	2.36E-05
9 Ciudad de México	2.29	1.92	2.65	0.37	0.19	3.48E-06
10 Durango	8.27	6.98	9.56	1.29	0.66	4.35E-05
11 Guanajuato	7.65	6.86	8.44	0.79	0.40	1.62E-05
12 Guerrero	3.37	2.62	4.11	0.74	0.38	1.44E-05
13 Hidalgo	3.33	2.61	4.05	0.72	0.37	1.35E-05
14 Jalisco	8.52	7.93	9.11	0.59	0.30	9.09E-06
15 México	3.27	2.95	3.59	0.32	0.16	2.67E-06
16 Michoacán	8.22	7.23	9.22	0.99	0.51	2.57E-05
17 Morelos	4.27	3.20	5.34	1.07	0.55	2.98E-05
18 Nayarit	10.10	8.36	11.83	1.74	0.89	7.87E-05
19 Nuevo León	5.22	4.53	5.90	0.69	0.35	1.24E-05
20 Oaxaca	2.94	2.35	3.52	0.58	0.30	8.88E-06
21 Puebla	5.03	4.45	5.60	0.58	0.29	8.63E-06
22 Querétaro	8.51	7.27	9.75	1.24	0.63	3.99E-05
23 Quintana Roo	12.11	10.19	14.03	1.92	0.98	9.62E-05
24 San Luis Potosí	6.25	5.22	7.27	1.03	0.52	2.75E-05
25 Sinaloa	6.03	4.96	7.11	1.07	0.55	3.00E-05
26 Sonora	9.51	8.29	10.72	1.21	0.62	3.84E-05
27 Tabasco	6.39	5.24	7.53	1.14	0.58	3.39E-05
28 Tamaulipas	5.74	4.87	6.61	0.87	0.44	1.95E-05
29 Tlaxcala	1.70	0.80	2.61	0.90	0.46	2.12E-05
30 Veracruz	4.79	4.25	5.33	0.54	0.27	7.54E-06
31 Yucatán	4.33	3.39	5.27	0.94	0.48	2.30E-05
32 Zacatecas	5.56	4.47	6.65	1.09	0.55	3.08E-05

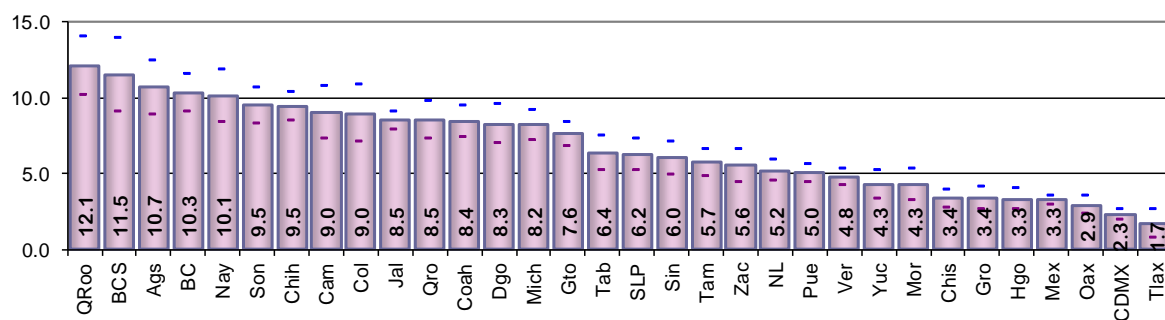

**Resultados por entidad federativa**  
**Indicador referido a: Ciudadanos en Padrón Electoral**

**Cuadro 90. Cambio de domicilio no reportado a otro municipio dentro del mismo estado por entidad federativa, 2018**

Entidad federativa	Estimación del indicador %	Intervalo de confianza (95%)		Precisión %	Error estándar %	Error cuadrático medio
		Límite inferior	Límite superior			
Nacional	2.05	1.96	2.15	0.09	0.05	2.28E-07
1 Aguascalientes	1.00	0.51	1.48	0.48	0.25	6.03E-06
2 Baja California	0.89	0.59	1.18	0.29	0.15	2.26E-06
3 Baja California Sur	1.48	0.64	2.32	0.84	0.43	1.84E-05
4 Campeche	1.90	1.01	2.79	0.89	0.45	2.06E-05
5 Coahuila	1.78	1.23	2.32	0.55	0.28	7.78E-06
6 Colima	3.07	2.19	3.95	0.88	0.45	2.04E-05
7 Chiapas	1.98	1.46	2.50	0.52	0.27	7.03E-06
8 Chihuahua	2.28	1.70	2.87	0.59	0.30	8.92E-06
9 Ciudad de México	2.01	1.63	2.38	0.37	0.19	3.65E-06
10 Durango	0.90	0.44	1.37	0.46	0.24	5.61E-06
11 Guanajuato	0.74	0.53	0.96	0.22	0.11	1.22E-06
12 Guerrero	1.42	0.94	1.91	0.48	0.25	6.09E-06
13 Hidalgo	1.83	1.32	2.34	0.51	0.26	6.71E-06
14 Jalisco	3.08	2.67	3.50	0.41	0.21	4.47E-06
15 México	2.54	2.22	2.86	0.32	0.16	2.63E-06
16 Michoacán	1.91	1.48	2.34	0.43	0.22	4.87E-06
17 Morelos	1.83	1.20	2.45	0.63	0.32	1.02E-05
18 Nayarit	2.46	1.71	3.20	0.75	0.38	1.45E-05
19 Nuevo León	4.62	4.01	5.24	0.62	0.32	9.95E-06
20 Oaxaca	2.52	1.93	3.10	0.59	0.30	8.98E-06
21 Puebla	1.27	0.97	1.57	0.30	0.15	2.33E-06
22 Querétaro	1.44	0.93	1.96	0.52	0.26	6.92E-06
23 Quintana Roo	1.37	0.80	1.93	0.56	0.29	8.30E-06
24 San Luis Potosí	0.79	0.44	1.13	0.35	0.18	3.12E-06
25 Sinaloa	1.54	1.12	1.95	0.42	0.21	4.53E-06
26 Sonora	2.84	2.20	3.49	0.65	0.33	1.10E-05
27 Tabasco	2.63	1.83	3.43	0.80	0.41	1.68E-05
28 Tamaulipas	1.15	0.75	1.55	0.40	0.20	4.16E-06
29 Tlaxcala	2.25	1.35	3.15	0.90	0.46	2.11E-05
30 Veracruz	2.49	2.06	2.92	0.43	0.22	4.76E-06
31 Yucatán	0.84	0.43	1.24	0.41	0.21	4.31E-06
32 Zacatecas	1.01	0.55	1.47	0.46	0.24	5.53E-06

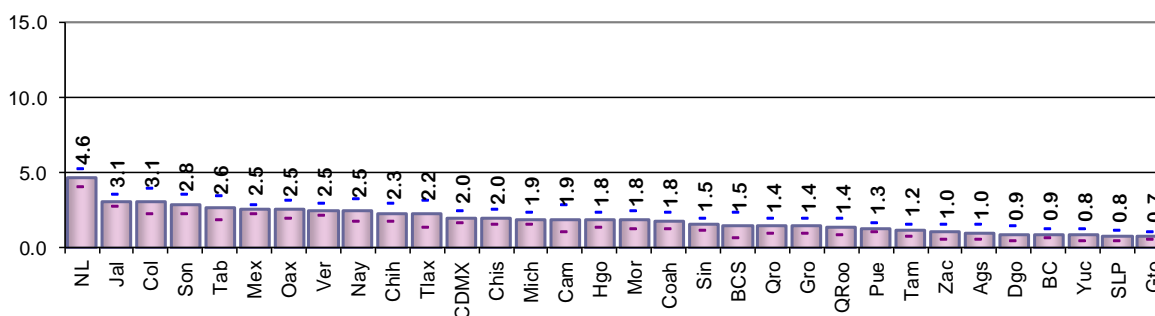

**Resultados por entidad federativa**  
**Indicador referido a: Ciudadanos en Padrón Electoral**

**Cuadro 91. Cambio de domicilio no reportado a otro estado por entidad federativa, 2018**

Entidad federativa	Estimación del indicador %	Intervalo de confianza (95%)		Precisión %	Error estándar %	Error cuadrático medio
		Límite inferior	Límite superior			
Nacional	1.25	1.18	1.32	0.07	0.04	1.24E-07
1 Aguascalientes	1.02	0.55	1.49	0.47	0.24	5.80E-06
2 Baja California	1.82	1.36	2.28	0.46	0.24	5.57E-06
3 Baja California Sur	1.31	0.59	2.02	0.71	0.36	1.33E-05
4 Campeche	3.11	1.94	4.29	1.17	0.60	3.57E-05
5 Coahuila	0.79	0.42	1.16	0.37	0.19	3.61E-06
6 Colima	2.52	1.38	3.66	1.14	0.58	3.38E-05
7 Chiapas	1.39	1.02	1.75	0.36	0.18	3.40E-06
8 Chihuahua	0.65	0.40	0.91	0.26	0.13	1.70E-06
9 Ciudad de México	1.89	1.55	2.22	0.33	0.17	2.88E-06
10 Durango	1.60	1.05	2.16	0.56	0.29	8.14E-06
11 Guanajuato	0.71	0.50	0.91	0.20	0.10	1.09E-06
12 Guerrero	1.33	0.89	1.76	0.44	0.22	4.96E-06
13 Hidalgo	1.75	1.25	2.24	0.50	0.25	6.40E-06
14 Jalisco	0.87	0.65	1.08	0.21	0.11	1.18E-06
15 México	1.08	0.89	1.28	0.19	0.10	9.84E-07
16 Michoacán	1.17	0.84	1.49	0.33	0.17	2.78E-06
17 Morelos	1.43	0.92	1.95	0.51	0.26	6.87E-06
18 Nayarit	1.75	1.19	2.31	0.56	0.28	8.08E-06
19 Nuevo León	0.68	0.46	0.90	0.22	0.11	1.29E-06
20 Oaxaca	1.58	1.15	2.01	0.43	0.22	4.82E-06
21 Puebla	1.06	0.76	1.36	0.30	0.15	2.32E-06
22 Querétaro	1.09	0.63	1.54	0.45	0.23	5.33E-06
23 Quintana Roo	1.60	1.01	2.19	0.59	0.30	8.96E-06
24 San Luis Potosí	0.77	0.45	1.10	0.32	0.16	2.72E-06
25 Sinaloa	1.24	0.81	1.67	0.43	0.22	4.84E-06
26 Sonora	1.27	0.85	1.69	0.42	0.21	4.62E-06
27 Tabasco	2.64	1.76	3.51	0.88	0.45	2.00E-05
28 Tamaulipas	0.96	0.64	1.28	0.32	0.16	2.69E-06
29 Tlaxcala	0.96	0.17	1.75	0.79	0.40	1.61E-05
30 Veracruz	1.51	1.23	1.79	0.28	0.14	2.01E-06
31 Yucatán	0.35	0.12	0.58	0.23	0.12	1.33E-06
32 Zacatecas	1.50	0.95	2.05	0.55	0.28	7.92E-06

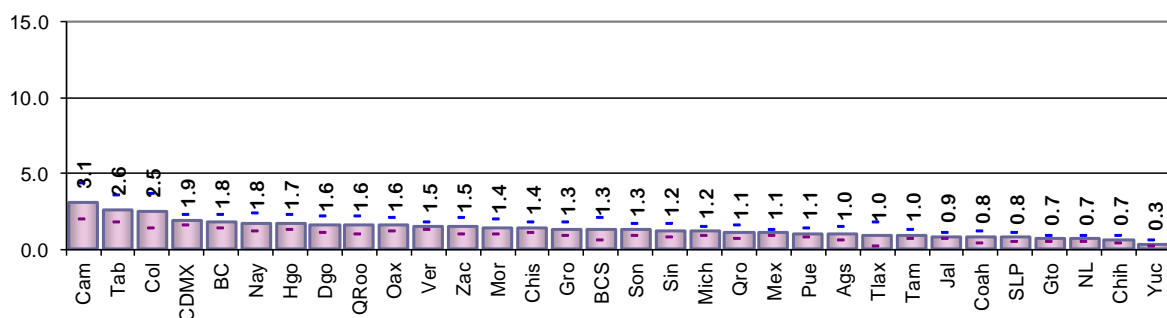



**Resultados por entidad federativa**  
**Indicador referido a: Ciudadanos en Padrón Electoral**

**Cuadro 92. Cambio de domicilio no reportado a otro país por entidad federativa , 2018**

Entidad federativa	Estimación del indicador %	Intervalo de confianza (95%)		Precisión %	Error estándar %	Error cuadrático medio
		Límite inferior	Límite superior			
Nacional	1.24	1.16	1.31	0.07	0.04	1.32E-07
1 Aguascalientes	2.41	1.41	3.40	0.99	0.51	2.56E-05
2 Baja California	2.26	1.77	2.76	0.49	0.25	6.28E-06
3 Baja California Sur	0.10	0.00	0.29	0.19	0.10	9.62E-07
4 Campeche	0.22	0.00	0.51	0.29	0.15	2.21E-06
5 Coahuila	0.95	0.63	1.27	0.32	0.16	2.65E-06
6 Colima	1.69	0.99	2.39	0.70	0.36	1.28E-05
7 Chiapas	0.29	0.14	0.44	0.15	0.08	5.96E-07
8 Chihuahua	3.04	2.51	3.57	0.53	0.27	7.25E-06
9 Ciudad de México	0.37	0.23	0.50	0.13	0.07	4.69E-07
10 Durango	1.76	1.11	2.41	0.65	0.33	1.10E-05
11 Guanajuato	1.92	1.50	2.34	0.42	0.21	4.54E-06
12 Guerrero	1.06	0.55	1.57	0.51	0.26	6.71E-06
13 Hidalgo	0.54	0.29	0.78	0.24	0.12	1.54E-06
14 Jalisco	2.35	1.98	2.72	0.37	0.19	3.62E-06
15 México	0.33	0.23	0.44	0.11	0.05	2.96E-07
16 Michoacán	4.65	3.81	5.48	0.83	0.42	1.80E-05
17 Morelos	1.07	0.67	1.48	0.40	0.21	4.26E-06
18 Nayarit	1.81	1.14	2.49	0.67	0.34	1.18E-05
19 Nuevo León	0.93	0.60	1.27	0.33	0.17	2.92E-06
20 Oaxaca	1.27	0.88	1.66	0.39	0.20	4.01E-06
21 Puebla	0.67	0.49	0.85	0.18	0.09	8.26E-07
22 Querétaro	1.17	0.65	1.70	0.53	0.27	7.22E-06
23 Quintana Roo	0.26	0.05	0.47	0.21	0.11	1.13E-06
24 San Luis Potosí	1.46	0.91	2.01	0.55	0.28	7.87E-06
25 Sinaloa	1.07	0.59	1.55	0.48	0.25	6.04E-06
26 Sonora	1.80	1.29	2.31	0.51	0.26	6.81E-06
27 Tabasco	0.03	0.00	0.06	0.03	0.02	2.35E-08
28 Tamaulipas	1.75	1.31	2.19	0.44	0.22	5.06E-06
29 Tlaxcala	0.60	0.12	1.09	0.48	0.25	6.09E-06
30 Veracruz	0.48	0.32	0.65	0.16	0.08	6.82E-07
31 Yucatán	0.33	0.04	0.62	0.29	0.15	2.20E-06
32 Zacatecas	4.31	3.13	5.49	1.18	0.60	3.62E-05

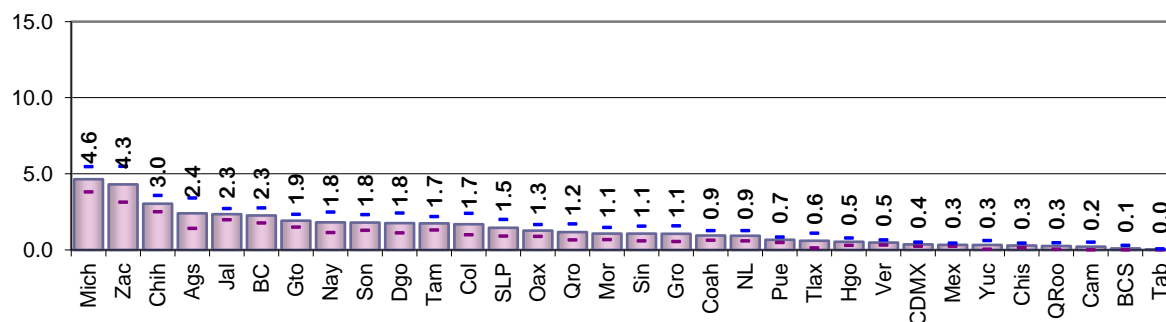

Cuadro 93. Destino del cambio no especificado por entidad federativa, 2018

Entidad federativa	Estimación del indicador %	Intervalo de confianza (95%)		Precisión %	Error estándar %	Error cuadrático medio
		Límite inferior	Límite superior			
Nacional	5.58	5.42	5.74	0.16	0.08	6.63E-07
1 Aguascalientes	4.14	2.80	5.48	1.34	0.68	4.67E-05
2 Baja California	8.48	7.33	9.62	1.15	0.59	3.43E-05
3 Baja California Sur	10.44	8.14	12.73	2.30	1.17	1.38E-04
4 Campeche	3.09	2.11	4.06	0.98	0.50	2.48E-05
5 Coahuila	6.85	5.56	8.14	1.29	0.66	4.33E-05
6 Colima	7.51	5.60	9.42	1.91	0.98	9.51E-05
7 Chiapas	2.87	2.19	3.55	0.68	0.35	1.21E-05
8 Chihuahua	5.31	4.53	6.10	0.79	0.40	1.62E-05
9 Ciudad de México	7.42	6.74	8.09	0.67	0.34	1.18E-05
10 Durango	3.44	2.55	4.33	0.89	0.46	2.07E-05
11 Guanajuato	4.65	4.05	5.25	0.60	0.31	9.32E-06
12 Guerrero	3.27	2.51	4.02	0.76	0.39	1.49E-05
13 Hidalgo	3.56	2.73	4.39	0.83	0.42	1.80E-05
14 Jalisco	7.73	7.00	8.47	0.74	0.38	1.42E-05
15 México	6.75	6.30	7.21	0.46	0.23	5.46E-06
16 Michoacán	3.21	2.62	3.81	0.59	0.30	9.09E-06
17 Morelos	7.34	5.77	8.90	1.57	0.80	6.40E-05
18 Nayarit	6.18	4.60	7.76	1.58	0.81	6.50E-05
19 Nuevo León	8.16	7.17	9.15	0.99	0.51	2.56E-05
20 Oaxaca	3.28	2.63	3.94	0.66	0.33	1.12E-05
21 Puebla	4.08	3.46	4.70	0.62	0.32	9.99E-06
22 Querétaro	4.56	3.54	5.59	1.02	0.52	2.73E-05
23 Quintana Roo	11.89	9.92	13.85	1.96	1.00	1.00E-04
24 San Luis Potosí	4.74	3.75	5.73	0.99	0.51	2.56E-05
25 Sinaloa	4.08	3.24	4.92	0.84	0.43	1.84E-05
26 Sonora	4.72	3.87	5.56	0.84	0.43	1.84E-05
27 Tabasco	3.84	2.75	4.93	1.09	0.56	3.10E-05
28 Tamaulipas	6.85	5.88	7.82	0.97	0.50	2.45E-05
29 Tlaxcala	4.01	2.72	5.30	1.29	0.66	4.32E-05
30 Veracruz	3.94	3.43	4.44	0.51	0.26	6.72E-06
31 Yucatán	3.80	2.82	4.78	0.98	0.50	2.51E-05
32 Zacatecas	3.93	2.56	5.30	1.37	0.70	4.88E-05

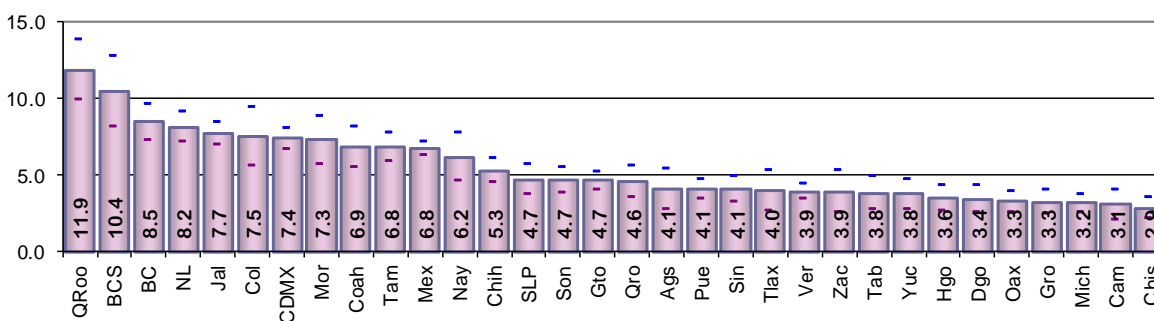

**Resultados por entidad federativa**  
**Indicador referido a: Ciudadanos en Padrón Electoral**

**Cuadro 94. Fallecidos con registro electoral por entidad federativa, 2018**

Entidad federativa	Estimación del indicador %	Intervalo de confianza (95%)		Precisión %	Error estándar %	Error cuadrático medio
		Límite inferior	Límite superior			
Nacional	0.81	0.76	0.86	0.05	0.03	6.43E-08
1 Aguascalientes	0.22	0.01	0.44	0.21	0.11	1.20E-06
2 Baja California	0.71	0.41	1.02	0.30	0.15	2.38E-06
3 Baja California Sur	0.56	0.08	1.05	0.49	0.25	6.14E-06
4 Campeche	0.63	0.26	1.01	0.37	0.19	3.58E-06
5 Coahuila	0.45	0.26	0.63	0.18	0.09	8.83E-07
6 Colima	0.50	0.10	0.89	0.39	0.20	4.06E-06
7 Chiapas	0.37	0.19	0.54	0.17	0.09	7.77E-07
8 Chihuahua	1.02	0.73	1.31	0.29	0.15	2.21E-06
9 Ciudad de México	1.19	0.94	1.44	0.25	0.13	1.62E-06
10 Durango	1.59	1.12	2.07	0.48	0.24	5.89E-06
11 Guanajuato	0.43	0.27	0.59	0.16	0.08	6.60E-07
12 Guerrero	2.48	1.98	2.99	0.51	0.26	6.66E-06
13 Hidalgo	0.77	0.48	1.06	0.29	0.15	2.17E-06
14 Jalisco	0.82	0.64	1.01	0.19	0.09	8.93E-07
15 México	0.62	0.50	0.74	0.12	0.06	3.89E-07
16 Michoacán	0.76	0.52	1.00	0.24	0.12	1.49E-06
17 Morelos	0.71	0.41	1.02	0.30	0.16	2.42E-06
18 Nayarit	0.97	0.53	1.42	0.44	0.23	5.09E-06
19 Nuevo León	0.51	0.32	0.71	0.20	0.10	9.97E-07
20 Oaxaca	0.62	0.40	0.84	0.22	0.11	1.29E-06
21 Puebla	1.29	1.00	1.57	0.29	0.15	2.17E-06
22 Querétaro	0.25	0.06	0.45	0.20	0.10	9.98E-07
23 Quintana Roo	0.26	0.00	0.53	0.27	0.14	1.96E-06
24 San Luis Potosí	0.58	0.29	0.87	0.29	0.15	2.13E-06
25 Sinaloa	1.15	0.76	1.54	0.39	0.20	3.90E-06
26 Sonora	0.84	0.54	1.14	0.30	0.15	2.35E-06
27 Tabasco	0.80	0.44	1.17	0.36	0.19	3.45E-06
28 Tamaulipas	1.42	1.08	1.75	0.34	0.17	2.99E-06
29 Tlaxcala	0.35	0.04	0.67	0.32	0.16	2.64E-06
30 Veracruz	0.62	0.45	0.80	0.17	0.09	7.89E-07
31 Yucatán	0.75	0.39	1.10	0.36	0.18	3.30E-06
32 Zacatecas	0.48	0.17	0.79	0.31	0.16	2.44E-06

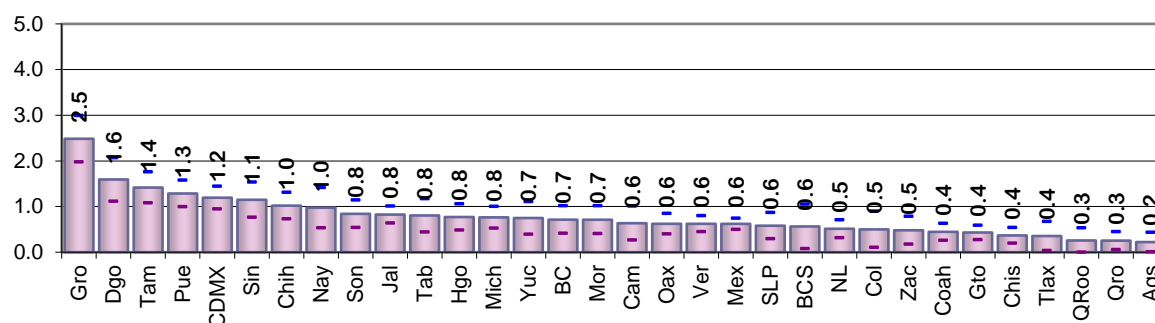

**Cuadro 95. Reconocidos que no han vivido en el domicilio por entidad federativa, 2018**

Entidad federativa	Estimación del indicador %	Intervalo de confianza (95%)		Precisión %	Error estándar %	Error cuadrático medio
		Límite inferior	Límite superior			
Nacional	0.31	0.28	0.34	0.03	0.02	2.92E-08
1 Aguascalientes	0.53	0.20	0.86	0.33	0.17	2.84E-06
2 Baja California	0.54	0.31	0.76	0.22	0.11	1.30E-06
3 Baja California Sur	0.65	0.17	1.12	0.48	0.24	5.95E-06
4 Campeche	0.00	0.00	0.00	0.00	0.00	0.00E+00
5 Coahuila	0.18	0.03	0.34	0.16	0.08	6.31E-07
6 Colima	0.40	0.06	0.74	0.34	0.17	3.05E-06
7 Chiapas	0.15	0.03	0.28	0.12	0.06	3.93E-07
8 Chihuahua	0.38	0.20	0.56	0.18	0.09	8.75E-07
9 Ciudad de México	0.34	0.21	0.47	0.13	0.07	4.53E-07
10 Durango	0.31	0.04	0.57	0.27	0.14	1.84E-06
11 Guanajuato	0.23	0.10	0.36	0.13	0.07	4.53E-07
12 Guerrero	0.20	0.05	0.36	0.15	0.08	6.12E-07
13 Hidalgo	0.25	0.08	0.42	0.17	0.09	7.25E-07
14 Jalisco	0.53	0.36	0.69	0.17	0.08	7.19E-07
15 México	0.38	0.27	0.48	0.11	0.05	2.99E-07
16 Michoacán	0.16	0.05	0.26	0.10	0.05	2.77E-07
17 Morelos	0.34	0.08	0.60	0.26	0.13	1.77E-06
18 Nayarit	0.57	0.01	1.14	0.56	0.29	8.24E-06
19 Nuevo León	0.22	0.09	0.35	0.13	0.06	4.18E-07
20 Oaxaca	0.09	0.00	0.21	0.12	0.06	3.54E-07
21 Puebla	0.35	0.17	0.53	0.18	0.09	8.51E-07
22 Querétaro	0.31	0.09	0.54	0.23	0.12	1.37E-06
23 Quintana Roo	0.55	0.15	0.95	0.40	0.20	4.19E-06
24 San Luis Potosí	0.30	0.10	0.51	0.20	0.10	1.09E-06
25 Sinaloa	0.31	0.11	0.50	0.20	0.10	1.03E-06
26 Sonora	0.26	0.07	0.45	0.19	0.10	9.21E-07
27 Tabasco	0.00	0.00	0.00	0.00	0.00	0.00E+00
28 Tamaulipas	0.42	0.21	0.63	0.21	0.11	1.11E-06
29 Tlaxcala	0.25	0.00	0.52	0.27	0.14	1.87E-06
30 Veracruz	0.27	0.13	0.41	0.14	0.07	5.32E-07
31 Yucatán	0.15	0.00	0.32	0.17	0.09	7.49E-07
32 Zacatecas	0.15	0.00	0.31	0.15	0.08	6.21E-07

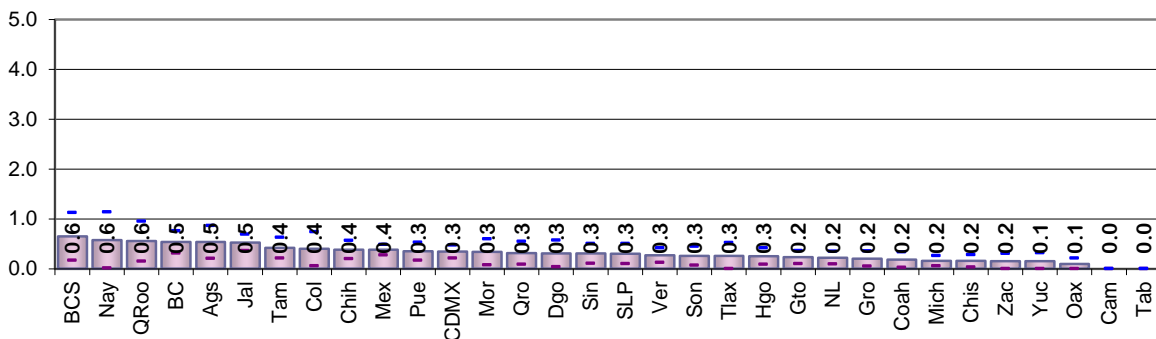

**Resultados por entidad federativa**  
**Indicador referido a: Ciudadanos en Padrón Electoral**

**Cuadro 96. Residentes con domicilio mal ubicado por entidad federativa, 2018**

Entidad federativa	Estimación del indicador %	Intervalo de confianza (95%)		Precisión %	Error estándar %	Error cuadrático medio
		Límite inferior	Límite superior			
Nacional	0.64	0.58	0.70	0.06	0.03	8.57E-08
1 Aguascalientes	0.08	0.00	0.23	0.15	0.08	6.00E-07
2 Baja California	0.83	0.49	1.18	0.34	0.17	3.02E-06
3 Baja California Sur	0.19	0.00	0.42	0.23	0.12	1.33E-06
4 Campeche	0.78	0.00	1.73	0.95	0.48	2.33E-05
5 Coahuila	0.41	0.11	0.72	0.30	0.15	2.38E-06
6 Colima	0.60	0.17	1.03	0.43	0.22	4.83E-06
7 Chiapas	0.19	0.03	0.36	0.17	0.09	7.27E-07
8 Chihuahua	0.91	0.60	1.22	0.31	0.16	2.52E-06
9 Ciudad de México	1.83	1.50	2.17	0.33	0.17	2.91E-06
10 Durango	0.69	0.31	1.07	0.38	0.19	3.72E-06
11 Guanajuato	0.45	0.26	0.64	0.19	0.10	9.54E-07
12 Guerrero	0.75	0.38	1.13	0.37	0.19	3.60E-06
13 Hidalgo	0.56	0.26	0.85	0.29	0.15	2.26E-06
14 Jalisco	0.54	0.37	0.72	0.17	0.09	7.61E-07
15 México	0.91	0.73	1.10	0.19	0.10	9.11E-07
16 Michoacán	0.43	0.20	0.66	0.23	0.12	1.35E-06
17 Morelos	0.27	0.05	0.49	0.22	0.11	1.27E-06
18 Nayarit	0.21	0.00	0.44	0.23	0.12	1.38E-06
19 Nuevo León	0.41	0.22	0.59	0.18	0.09	8.60E-07
20 Oaxaca	0.34	0.10	0.57	0.23	0.12	1.42E-06
21 Puebla	0.38	0.18	0.57	0.19	0.10	9.60E-07
22 Querétaro	0.34	0.07	0.60	0.26	0.13	1.79E-06
23 Quintana Roo	0.49	0.21	0.78	0.28	0.15	2.10E-06
24 San Luis Potosí	0.12	0.00	0.23	0.12	0.06	3.59E-07
25 Sinaloa	1.45	0.59	2.30	0.85	0.44	1.90E-05
26 Sonora	0.78	0.34	1.21	0.43	0.22	4.88E-06
27 Tabasco	0.23	0.04	0.43	0.20	0.10	1.01E-06
28 Tamaulipas	0.31	0.00	0.61	0.30	0.15	2.36E-06
29 Tlaxcala	1.15	0.17	2.12	0.98	0.50	2.48E-05
30 Veracruz	0.15	0.06	0.23	0.09	0.04	1.95E-07
31 Yucatán	0.47	0.12	0.81	0.35	0.18	3.17E-06
32 Zacatecas	0.12	0.00	0.28	0.16	0.08	6.80E-07

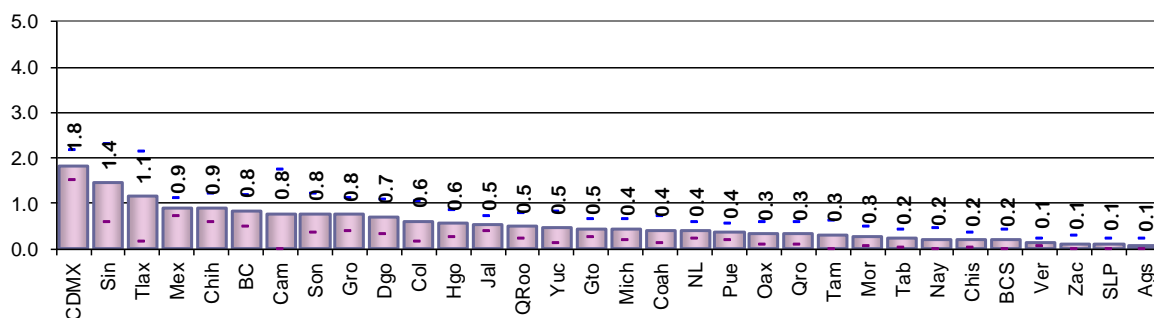

**Cuadro 97. Otra causa de no residencia en el domicilio de registro por entidad federativa, 2018**

Entidad federativa	Estimación del indicador %	Intervalo de confianza (95%)		Precisión %	Error estándar %	Error cuadrático medio
		Límite inferior	Límite superior			
Nacional	0.33	0.29	0.37	0.04	0.02	3.83E-08
1 Aguascalientes	0.53	0.16	0.91	0.38	0.19	3.69E-06
2 Baja California	0.42	0.21	0.64	0.21	0.11	1.19E-06
3 Baja California Sur	0.14	0.00	0.34	0.21	0.10	1.10E-06
4 Campeche	0.03	0.00	0.08	0.06	0.03	8.18E-08
5 Coahuila	0.81	0.46	1.16	0.35	0.18	3.16E-06
6 Colima	0.74	0.21	1.27	0.53	0.27	7.35E-06
7 Chiapas	0.03	0.00	0.08	0.05	0.03	6.99E-08
8 Chihuahua	0.66	0.38	0.95	0.29	0.15	2.13E-06
9 Ciudad de México	0.54	0.35	0.73	0.19	0.10	9.45E-07
10 Durango	0.10	0.00	0.25	0.15	0.07	5.51E-07
11 Guanajuato	0.31	0.15	0.47	0.16	0.08	6.65E-07
12 Guerrero	0.49	0.00	1.08	0.58	0.30	8.86E-06
13 Hidalgo	0.26	0.07	0.46	0.20	0.10	1.03E-06
14 Jalisco	0.56	0.39	0.72	0.17	0.08	7.16E-07
15 México	0.17	0.10	0.24	0.07	0.03	1.22E-07
16 Michoacán	0.12	0.04	0.21	0.09	0.04	1.97E-07
17 Morelos	0.70	0.35	1.05	0.35	0.18	3.20E-06
18 Nayarit	0.14	0.00	0.34	0.20	0.10	1.05E-06
19 Nuevo León	0.50	0.28	0.73	0.23	0.11	1.32E-06
20 Oaxaca	0.11	0.01	0.21	0.10	0.05	2.45E-07
21 Puebla	0.26	0.13	0.39	0.13	0.07	4.61E-07
22 Querétaro	0.58	0.26	0.90	0.32	0.16	2.66E-06
23 Quintana Roo	0.09	0.00	0.23	0.14	0.07	5.17E-07
24 San Luis Potosí	0.21	0.06	0.36	0.15	0.08	5.79E-07
25 Sinaloa	0.12	0.00	0.26	0.14	0.07	5.10E-07
26 Sonora	0.14	0.01	0.27	0.13	0.07	4.32E-07
27 Tabasco	0.07	0.00	0.20	0.13	0.07	4.43E-07
28 Tamaulipas	0.44	0.21	0.68	0.23	0.12	1.43E-06
29 Tlaxcala	0.10	0.00	0.30	0.20	0.10	1.00E-06
30 Veracruz	0.36	0.21	0.52	0.16	0.08	6.27E-07
31 Yucatán	0.12	0.00	0.26	0.14	0.07	5.39E-07
32 Zacatecas	0.33	0.09	0.57	0.24	0.12	1.49E-06

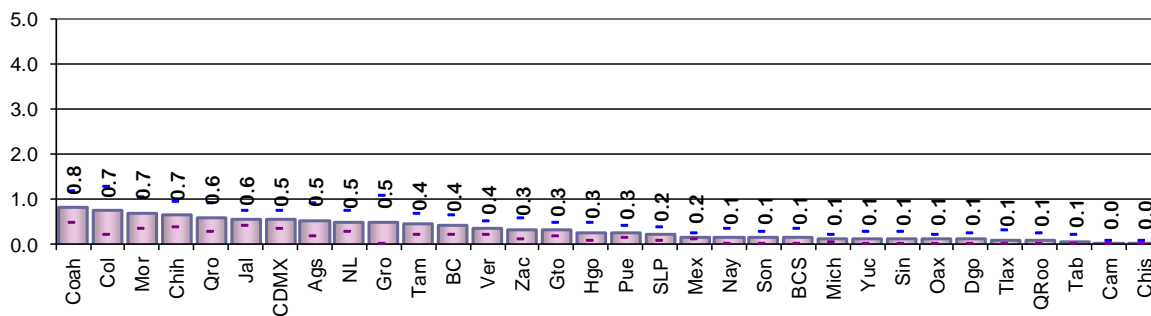

**Resultados por entidad federativa**  
**Indicador referido a: Ciudadanos en Padrón Electoral**

**Cuadro 98. Causa de no residencia no especificada por entidad federativa, 2018**

Entidad federativa	Estimación del indicador %	Intervalo de confianza (95%)		Precisión %	Error estándar %	Error cuadrático medio
		Límite inferior	Límite superior			
Nacional	1.71	1.63	1.80	0.09	0.04	1.92E-07
1 Aguascalientes	0.86	0.13	1.58	0.72	0.37	1.36E-05
2 Baja California	2.61	2.02	3.21	0.60	0.30	9.29E-06
3 Baja California Sur	2.34	1.41	3.26	0.93	0.47	2.24E-05
4 Campeche	2.46	1.34	3.57	1.11	0.57	3.23E-05
5 Coahuila	2.43	1.81	3.06	0.63	0.32	1.03E-05
6 Colima	2.13	1.20	3.06	0.93	0.48	2.26E-05
7 Chiapas	0.66	0.41	0.91	0.25	0.13	1.63E-06
8 Chihuahua	1.59	1.16	2.02	0.43	0.22	4.80E-06
9 Ciudad de México	2.73	2.29	3.16	0.43	0.22	4.91E-06
10 Durango	1.78	1.10	2.47	0.68	0.35	1.21E-05
11 Guanajuato	1.37	1.03	1.71	0.34	0.17	2.99E-06
12 Guerrero	1.31	0.74	1.89	0.58	0.29	8.69E-06
13 Hidalgo	0.66	0.31	1.01	0.35	0.18	3.13E-06
14 Jalisco	2.66	2.26	3.06	0.40	0.21	4.24E-06
15 México	0.87	0.69	1.06	0.18	0.09	8.74E-07
16 Michoacán	1.28	0.95	1.62	0.33	0.17	2.88E-06
17 Morelos	2.67	1.85	3.48	0.82	0.42	1.73E-05
18 Nayarit	0.96	0.43	1.50	0.53	0.27	7.44E-06
19 Nuevo León	1.73	1.37	2.09	0.36	0.19	3.44E-06
20 Oaxaca	1.11	0.73	1.49	0.38	0.19	3.72E-06
21 Puebla	0.77	0.56	0.99	0.21	0.11	1.16E-06
22 Querétaro	2.56	1.84	3.28	0.72	0.37	1.34E-05
23 Quintana Roo	6.64	5.40	7.87	1.23	0.63	3.97E-05
24 San Luis Potosí	1.24	0.80	1.68	0.44	0.23	5.09E-06
25 Sinaloa	1.29	0.78	1.81	0.51	0.26	6.89E-06
26 Sonora	2.09	1.59	2.59	0.50	0.26	6.52E-06
27 Tabasco	1.59	0.87	2.30	0.71	0.36	1.32E-05
28 Tamaulipas	3.68	2.88	4.48	0.80	0.41	1.68E-05
29 Tlaxcala	0.83	0.33	1.32	0.49	0.25	6.37E-06
30 Veracruz	1.34	1.04	1.63	0.30	0.15	2.28E-06
31 Yucatán	1.55	1.00	2.10	0.55	0.28	7.85E-06
32 Zacatecas	1.62	1.01	2.23	0.61	0.31	9.73E-06

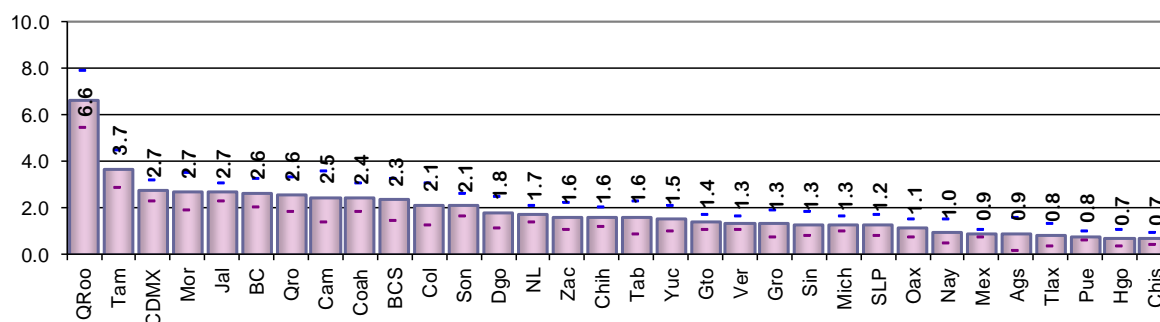

Cuadro 99. Error en la sección del registro electoral por entidad federativa, 2018

Entidad federativa	Estimación del indicador %	Intervalo de confianza (95%)		Precisión %	Error estándar %	Error cuadrático medio
		Límite inferior	Límite superior			
Nacional	0.87	0.81	0.94	0.07	0.04	1.26E-07
1 Aguascalientes	0.08	0.00	0.23	0.15	0.08	6.00E-07
2 Baja California	1.10	0.68	1.52	0.42	0.21	4.53E-06
3 Baja California Sur	0.44	0.09	0.80	0.35	0.18	3.23E-06
4 Campeche	1.22	0.24	2.20	0.98	0.50	2.50E-05
5 Coahuila	0.54	0.19	0.88	0.34	0.18	3.10E-06
6 Colima	0.60	0.17	1.03	0.43	0.22	4.81E-06
7 Chiapas	0.24	0.06	0.42	0.18	0.09	8.48E-07
8 Chihuahua	1.31	0.94	1.69	0.38	0.19	3.67E-06
9 Ciudad de México	2.47	2.03	2.91	0.44	0.22	5.00E-06
10 Durango	0.94	0.49	1.38	0.44	0.23	5.13E-06
11 Guanajuato	0.53	0.33	0.74	0.20	0.10	1.04E-06
12 Guerrero	1.01	0.48	1.55	0.54	0.27	7.48E-06
13 Hidalgo	0.65	0.31	0.99	0.34	0.17	3.01E-06
14 Jalisco	0.89	0.66	1.12	0.23	0.12	1.41E-06
15 México	1.20	0.98	1.41	0.22	0.11	1.21E-06
16 Michoacán	0.58	0.29	0.86	0.28	0.15	2.11E-06
17 Morelos	0.31	0.08	0.53	0.23	0.12	1.34E-06
18 Nayarit	0.21	0.00	0.44	0.23	0.12	1.35E-06
19 Nuevo León	0.69	0.46	0.92	0.23	0.12	1.33E-06
20 Oaxaca	0.45	0.20	0.69	0.25	0.13	1.59E-06
21 Puebla	0.44	0.22	0.65	0.21	0.11	1.19E-06
22 Querétaro	0.52	0.22	0.82	0.30	0.15	2.37E-06
23 Quintana Roo	0.86	0.38	1.35	0.48	0.25	6.10E-06
24 San Luis Potosí	0.12	0.00	0.23	0.12	0.06	3.57E-07
25 Sinaloa	1.81	0.86	2.75	0.95	0.48	2.33E-05
26 Sonora	0.97	0.48	1.45	0.49	0.25	6.12E-06
27 Tabasco	0.29	0.06	0.52	0.23	0.12	1.41E-06
28 Tamaulipas	0.55	0.21	0.89	0.34	0.17	2.99E-06
29 Tlaxcala	1.42	0.30	2.53	1.11	0.57	3.23E-05
30 Veracruz	0.25	0.14	0.37	0.11	0.06	3.32E-07
31 Yucatán	0.53	0.18	0.89	0.36	0.18	3.32E-06
32 Zacatecas	0.12	0.00	0.28	0.16	0.08	6.80E-07

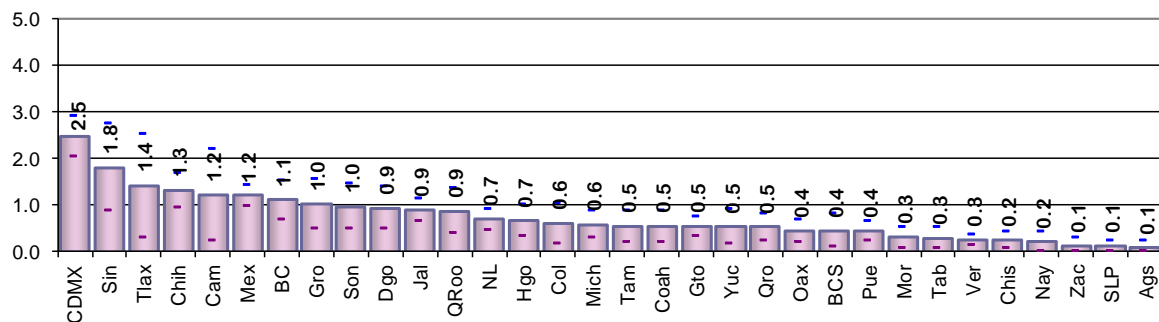



**Resultados por entidad federativa**  
**Indicador referido a: Ciudadanos en Padrón Electoral**

**Cuadro 100. Ciudadanos no reconocidos con registro electoral por entidad federativa, 2018**

Entidad federativa	Estimación del indicador %	Intervalo de confianza (95%)		Precisión %	Error estándar %	Error cuadrático medio
		Límite inferior	Límite superior			
Nacional	2.33	2.23	2.44	0.10	0.05	2.69E-07
1 Aguascalientes	0.86	0.13	1.58	0.72	0.37	1.36E-05
2 Baja California	3.22	2.56	3.87	0.66	0.33	1.12E-05
3 Baja California Sur	3.80	2.49	5.11	1.31	0.67	4.44E-05
4 Campeche	4.30	2.84	5.76	1.46	0.74	5.55E-05
5 Coahuila	2.97	2.28	3.65	0.68	0.35	1.22E-05
6 Colima	2.35	1.39	3.30	0.96	0.49	2.38E-05
7 Chiapas	0.97	0.66	1.27	0.31	0.16	2.43E-06
8 Chihuahua	1.87	1.40	2.34	0.47	0.24	5.76E-06
9 Ciudad de México	3.60	3.08	4.11	0.51	0.26	6.89E-06
10 Durango	2.46	1.62	3.30	0.84	0.43	1.84E-05
11 Guanajuato	1.72	1.36	2.08	0.36	0.18	3.35E-06
12 Guerrero	2.93	2.05	3.81	0.88	0.45	2.02E-05
13 Hidalgo	1.61	0.95	2.27	0.66	0.34	1.13E-05
14 Jalisco	3.24	2.82	3.66	0.42	0.21	4.61E-06
15 México	1.67	1.42	1.92	0.25	0.13	1.64E-06
16 Michoacán	1.90	1.47	2.33	0.43	0.22	4.81E-06
17 Morelos	3.53	2.59	4.47	0.94	0.48	2.29E-05
18 Nayarit	1.14	0.61	1.68	0.54	0.27	7.47E-06
19 Nuevo León	1.86	1.49	2.23	0.37	0.19	3.54E-06
20 Oaxaca	2.10	1.56	2.64	0.54	0.28	7.60E-06
21 Puebla	0.95	0.71	1.19	0.24	0.12	1.51E-06
22 Querétaro	3.09	2.28	3.89	0.81	0.41	1.70E-05
23 Quintana Roo	7.50	6.15	8.85	1.35	0.69	4.77E-05
24 San Luis Potosí	1.31	0.86	1.76	0.45	0.23	5.31E-06
25 Sinaloa	2.29	1.61	2.96	0.68	0.35	1.19E-05
26 Sonora	2.96	2.28	3.64	0.68	0.35	1.20E-05
27 Tabasco	1.88	1.16	2.59	0.72	0.37	1.33E-05
28 Tamaulipas	4.43	3.56	5.31	0.88	0.45	2.00E-05
29 Tlaxcala	1.17	0.61	1.74	0.56	0.29	8.18E-06
30 Veracruz	1.91	1.57	2.26	0.34	0.18	3.06E-06
31 Yucatán	2.06	1.44	2.67	0.62	0.31	9.87E-06
32 Zacatecas	1.66	1.05	2.28	0.61	0.31	9.84E-06

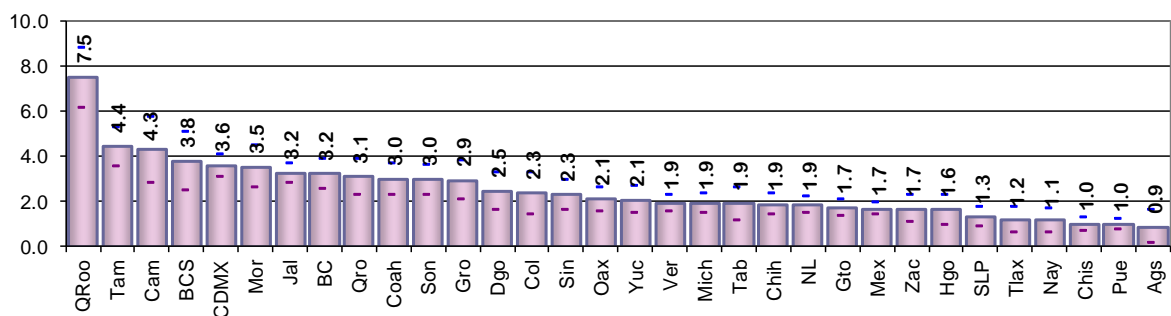

Cuadro 101. Ciudadanos no reconocidos y el domicilio es vivienda habitada por entidad federativa, 2018

Entidad federativa	Estimación del indicador %	Intervalo de confianza (95%)		Precisión %	Error estándar %	Error cuadrático medio
		Límite inferior	Límite superior			
Nacional	1.36	1.29	1.44	0.08	0.04	1.50E-07
1 Aguascalientes	0.63	0.02	1.23	0.60	0.31	9.42E-06
2 Baja California	2.39	1.80	2.97	0.59	0.30	8.95E-06
3 Baja California Sur	1.96	1.05	2.86	0.90	0.46	2.13E-05
4 Campeche	1.86	0.88	2.83	0.97	0.50	2.47E-05
5 Coahuila	1.83	1.26	2.40	0.57	0.29	8.47E-06
6 Colima	1.35	0.64	2.05	0.71	0.36	1.30E-05
7 Chiapas	0.61	0.38	0.84	0.23	0.12	1.40E-06
8 Chihuahua	1.27	0.89	1.65	0.38	0.19	3.80E-06
9 Ciudad de México	2.41	1.99	2.82	0.41	0.21	4.48E-06
10 Durango	1.26	0.74	1.77	0.52	0.26	6.95E-06
11 Guanajuato	0.93	0.66	1.20	0.27	0.14	1.87E-06
12 Guerrero	0.81	0.34	1.29	0.47	0.24	5.82E-06
13 Hidalgo	0.58	0.27	0.89	0.31	0.16	2.55E-06
14 Jalisco	2.30	1.94	2.66	0.36	0.18	3.39E-06
15 México	0.83	0.67	1.00	0.17	0.09	7.29E-07
16 Michoacán	0.86	0.59	1.13	0.27	0.14	1.94E-06
17 Morelos	1.99	1.34	2.64	0.65	0.33	1.11E-05
18 Nayarit	0.75	0.31	1.20	0.44	0.23	5.13E-06
19 Nuevo León	1.13	0.82	1.45	0.31	0.16	2.55E-06
20 Oaxaca	0.96	0.56	1.37	0.41	0.21	4.32E-06
21 Puebla	0.62	0.44	0.81	0.18	0.09	8.90E-07
22 Querétaro	2.29	1.65	2.92	0.63	0.32	1.05E-05
23 Quintana Roo	6.65	5.39	7.92	1.27	0.65	4.18E-05
24 San Luis Potosí	0.86	0.47	1.25	0.39	0.20	3.94E-06
25 Sinaloa	0.98	0.50	1.47	0.48	0.25	6.12E-06
26 Sonora	1.62	1.21	2.03	0.41	0.21	4.32E-06
27 Tabasco	0.57	0.23	0.92	0.35	0.18	3.13E-06
28 Tamaulipas	2.43	1.85	3.00	0.57	0.29	8.55E-06
29 Tlaxcala	0.95	0.43	1.46	0.52	0.26	7.02E-06
30 Veracruz	0.78	0.54	1.02	0.24	0.12	1.47E-06
31 Yucatán	1.09	0.51	1.66	0.57	0.29	8.57E-06
32 Zacatecas	1.16	0.63	1.70	0.53	0.27	7.40E-06

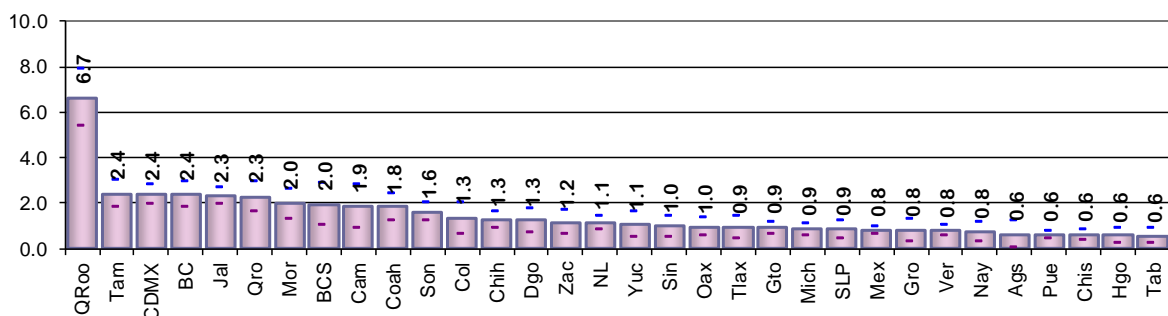

**Resultados por entidad federativa**  
**Indicador referido a: Ciudadanos en Padrón Electoral**

**Cuadro 102. Ciudadanos no reconocidos y el domicilio es predio no habitado por entidad federativa, 2018**

Entidad federativa	Estimación del indicador %	Intervalo de confianza (95%)		Precisión %	Error estándar %	Error cuadrático medio
		Límite inferior	Límite superior			
Nacional	0.47	0.43	0.51	0.04	0.02	4.92E-08
1 Aguascalientes	0.23	0.00	0.57	0.34	0.17	2.97E-06
2 Baja California	0.35	0.15	0.56	0.20	0.10	1.06E-06
3 Baja California Sur	0.64	0.11	1.18	0.54	0.27	7.48E-06
4 Campeche	1.23	0.34	2.13	0.90	0.46	2.09E-05
5 Coahuila	0.72	0.40	1.04	0.32	0.16	2.67E-06
6 Colima	0.95	0.27	1.64	0.68	0.35	1.22E-05
7 Chiapas	0.09	0.01	0.17	0.08	0.04	1.88E-07
8 Chihuahua	0.35	0.18	0.52	0.17	0.09	7.30E-07
9 Ciudad de México	0.46	0.28	0.63	0.17	0.09	7.96E-07
10 Durango	0.69	0.27	1.10	0.41	0.21	4.45E-06
11 Guanajuato	0.46	0.26	0.66	0.20	0.10	1.02E-06
12 Guerrero	0.55	0.24	0.86	0.31	0.16	2.54E-06
13 Hidalgo	0.28	0.07	0.49	0.21	0.11	1.18E-06
14 Jalisco	0.58	0.41	0.75	0.17	0.09	7.38E-07
15 México	0.24	0.14	0.33	0.09	0.05	2.29E-07
16 Michoacán	0.46	0.28	0.65	0.18	0.09	8.70E-07
17 Morelos	0.72	0.35	1.10	0.38	0.19	3.68E-06
18 Nayarit	0.21	0.00	0.45	0.24	0.12	1.52E-06
19 Nuevo León	0.66	0.42	0.90	0.24	0.12	1.48E-06
20 Oaxaca	0.22	0.09	0.35	0.13	0.07	4.51E-07
21 Puebla	0.20	0.10	0.31	0.11	0.05	2.92E-07
22 Querétaro	0.54	0.23	0.86	0.32	0.16	2.62E-06
23 Quintana Roo	0.61	0.25	0.96	0.35	0.18	3.22E-06
24 San Luis Potosí	0.38	0.15	0.61	0.23	0.12	1.35E-06
25 Sinaloa	0.41	0.18	0.65	0.23	0.12	1.40E-06
26 Sonora	0.62	0.35	0.89	0.27	0.14	1.88E-06
27 Tabasco	1.01	0.46	1.57	0.55	0.28	8.02E-06
28 Tamaulipas	1.35	0.82	1.87	0.53	0.27	7.27E-06
29 Tlaxcala	0.00	0.00	0.00	0.00	0.00	0.00E+00
30 Veracruz	0.58	0.40	0.75	0.18	0.09	8.06E-07
31 Yucatán	0.73	0.36	1.09	0.37	0.19	3.49E-06
32 Zacatecas	0.46	0.18	0.73	0.28	0.14	2.00E-06

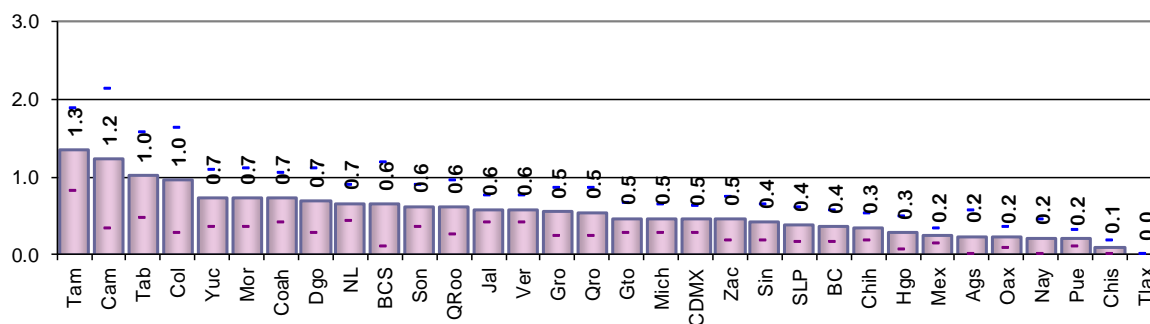

**Cuadro 103. Domicilios no localizados por entidad federativa, 2018**

Entidad federativa	Estimación del indicador %	Intervalo de confianza (95%)		Precisión %	Error estándar %	Error cuadrático medio
		Límite inferior	Límite superior			
Nacional	0.53	0.47	0.58	0.05	0.03	7.32E-08
1 Aguascalientes	0.00	0.00	0.00	0.00	0.00	0.00E+00
2 Baja California	0.53	0.27	0.79	0.26	0.13	1.80E-06
3 Baja California Sur	1.19	0.44	1.95	0.76	0.39	1.48E-05
4 Campeche	1.25	0.40	2.09	0.84	0.43	1.85E-05
5 Coahuila	0.45	0.16	0.73	0.28	0.14	2.07E-06
6 Colima	0.05	0.00	0.15	0.10	0.05	2.52E-07
7 Chiapas	0.27	0.10	0.43	0.17	0.08	7.22E-07
8 Chihuahua	0.30	0.09	0.51	0.21	0.11	1.16E-06
9 Ciudad de México	0.75	0.45	1.06	0.31	0.16	2.49E-06
10 Durango	0.58	0.24	0.93	0.35	0.18	3.11E-06
11 Guanajuato	0.33	0.16	0.49	0.16	0.08	6.99E-07
12 Guerrero	1.68	1.00	2.36	0.68	0.35	1.21E-05
13 Hidalgo	0.77	0.39	1.14	0.38	0.19	3.70E-06
14 Jalisco	0.39	0.25	0.53	0.14	0.07	4.96E-07
15 México	0.61	0.45	0.78	0.16	0.08	7.00E-07
16 Michoacán	0.58	0.35	0.82	0.24	0.12	1.47E-06
17 Morelos	0.84	0.48	1.19	0.36	0.18	3.29E-06
18 Nayarit	0.25	0.01	0.49	0.24	0.12	1.47E-06
19 Nuevo León	0.08	0.01	0.15	0.07	0.04	1.39E-07
20 Oaxaca	0.95	0.54	1.35	0.40	0.21	4.24E-06
21 Puebla	0.13	0.02	0.23	0.11	0.05	2.88E-07
22 Querétaro	0.26	0.06	0.46	0.20	0.10	1.04E-06
23 Quintana Roo	0.24	0.06	0.42	0.18	0.09	8.81E-07
24 San Luis Potosí	0.07	0.00	0.17	0.10	0.05	2.61E-07
25 Sinaloa	0.95	0.60	1.30	0.35	0.18	3.22E-06
26 Sonora	0.73	0.32	1.14	0.41	0.21	4.36E-06
27 Tabasco	0.30	0.06	0.53	0.23	0.12	1.43E-06
28 Tamaulipas	0.71	0.42	1.01	0.30	0.15	2.28E-06
29 Tlaxcala	0.23	0.00	0.48	0.25	0.13	1.65E-06
30 Veracruz	0.61	0.43	0.79	0.18	0.09	8.21E-07
31 Yucatán	0.25	0.04	0.45	0.21	0.11	1.11E-06
32 Zacatecas	0.04	0.00	0.13	0.09	0.04	1.88E-07

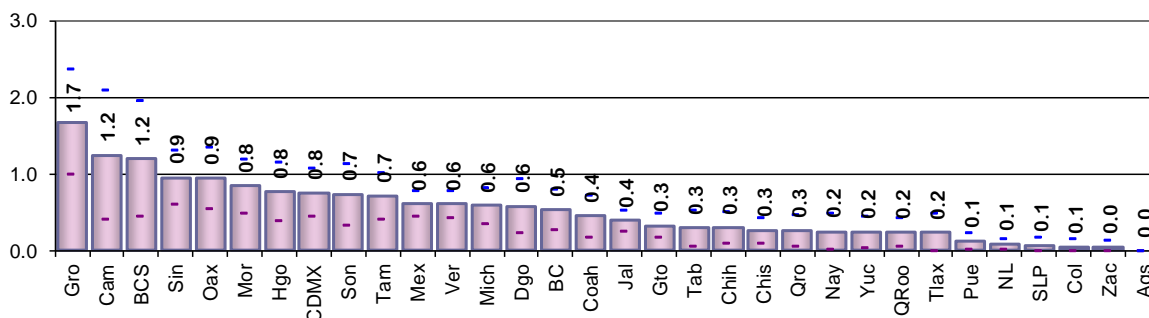

**Resultados por entidad federativa**  
**Indicador referido a: Ciudadanos en Padrón Electoral**

**Cuadro 104. Residentes habituales ausentes al momento de la entrevista por entidad federativa, 2018**

Entidad federativa	Estimación del indicador %	Intervalo de confianza (95%)		Precisión %	Error estándar %	Error cuadrático medio
		Límite inferior	Límite superior			
Nacional	38.24	37.87	38.60	0.36	0.19	3.45E-06
1 Aguascalientes	23.22	20.43	26.02	2.80	1.43	2.03E-04
2 Baja California	34.56	32.67	36.45	1.89	0.96	9.29E-05
3 Baja California Sur	33.19	28.80	37.58	4.39	2.24	5.01E-04
4 Campeche	27.00	23.73	30.26	3.26	1.66	2.77E-04
5 Coahuila	32.75	30.21	35.30	2.55	1.30	1.69E-04
6 Colima	34.68	31.34	38.02	3.34	1.70	2.90E-04
7 Chiapas	37.44	35.50	39.38	1.94	0.99	9.80E-05
8 Chihuahua	40.61	38.63	42.60	1.99	1.01	1.03E-04
9 Ciudad de México	40.82	39.35	42.28	1.47	0.75	5.61E-05
10 Durango	38.77	35.73	41.81	3.04	1.55	2.40E-04
11 Guanajuato	34.64	33.08	36.20	1.56	0.80	6.32E-05
12 Guerrero	38.93	36.65	41.21	2.28	1.16	1.35E-04
13 Hidalgo	34.16	31.95	36.38	2.22	1.13	1.28E-04
14 Jalisco	38.10	36.88	39.33	1.23	0.63	3.92E-05
15 México	39.41	38.39	40.43	1.02	0.52	2.72E-05
16 Michoacán	31.97	30.24	33.70	1.73	0.88	7.78E-05
17 Morelos	35.28	32.88	37.68	2.40	1.22	1.50E-04
18 Nayarit	32.56	29.67	35.45	2.89	1.48	2.18E-04
19 Nuevo León	39.91	37.92	41.89	1.99	1.01	1.03E-04
20 Oaxaca	40.76	38.79	42.73	1.97	1.01	1.01E-04
21 Puebla	43.66	41.94	45.38	1.72	0.88	7.70E-05
22 Querétaro	31.54	29.11	33.98	2.44	1.24	1.54E-04
23 Quintana Roo	29.51	26.83	32.18	2.67	1.36	1.86E-04
24 San Luis Potosí	39.35	36.80	41.91	2.56	1.30	1.70E-04
25 Sinaloa	45.64	43.36	47.91	2.27	1.16	1.35E-04
26 Sonora	39.38	37.05	41.71	2.33	1.19	1.41E-04
27 Tabasco	29.71	27.52	31.91	2.20	1.12	1.26E-04
28 Tamaulipas	38.52	36.51	40.53	2.01	1.02	1.05E-04
29 Tlaxcala	46.67	42.99	50.35	3.68	1.88	3.53E-04
30 Veracruz	43.17	41.67	44.67	1.50	0.77	5.87E-05
31 Yucatán	40.10	37.51	42.68	2.59	1.32	1.74E-04
32 Zacatecas	40.01	36.65	43.37	3.36	1.71	2.94E-04

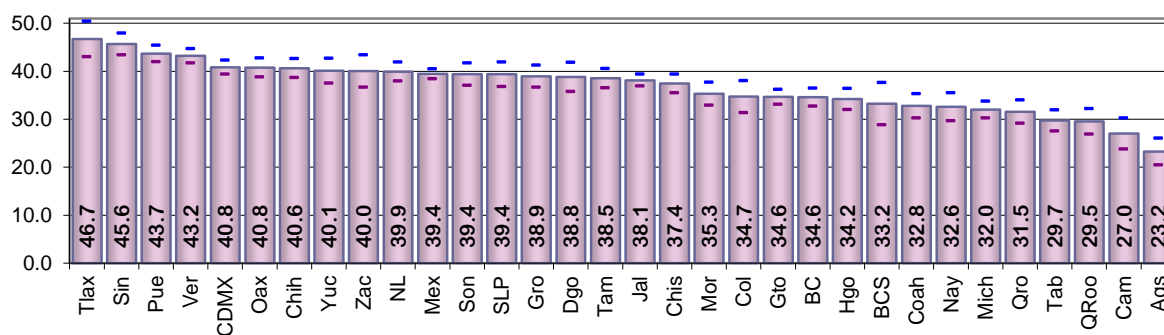



## **5.3 Credenciales Recientes en Lista Nominal**





**Resultados Nacionales**  
**Indicadores referidos a: Ciudadanos con Credencial Reciente**

### 5.3.1 Resultados nacionales

**Cuadro 105. Situación de residencia y causa de no residencia en el domicilio de los ciudadanos con credencial reciente, 2018**

Indicador	Estimación del indicador %	Intervalo de confianza (95%)		Precisión %	Error estándar %	Error cuadrático medio
		Límite inferior	Límite superior			
Residentes en la sección de registro	88.00	87.77	88.23	0.23	0.12	1.38E-06
Residentes en el domicilio de registro	80.47	80.20	80.75	0.27	0.14	1.92E-06
Causas de no residencia en el domicilio del registro electoral:						
Cambio de domicilio no reportado	15.84	15.59	16.08	0.25	0.13	1.58E-06
Al mismo municipio	5.78	5.63	5.93	0.15	0.08	6.21E-07
A otro municipio dentro del mismo estado	2.04	1.95	2.14	0.10	0.05	2.50E-07
A otro estado	1.26	1.18	1.33	0.07	0.04	1.39E-07
A otro país	1.14	1.07	1.22	0.07	0.04	1.41E-07
Destino del cambio no especificado	5.61	5.45	5.78	0.17	0.09	7.32E-07
Fallecidos con registro electoral	0.67	0.62	0.72	0.05	0.03	6.66E-08
Reconocidos que no han vivido en el domicilio	0.31	0.28	0.35	0.04	0.02	3.21E-08
Suspendidos de derechos políticos	0.03	0.02	0.04	0.01	0.01	2.94E-09
Residentes con domicilio mal ubicado	0.65	0.59	0.71	0.06	0.03	9.45E-08
Otra causa de no residencia en el domicilio de registro	0.32	0.28	0.36	0.04	0.02	3.79E-08
Causa de no residencia no especificada	1.71	1.62	1.80	0.09	0.05	2.13E-07
Error en la sección del registro electoral	0.88	0.81	0.95	0.07	0.04	1.40E-07
Ciudadanos no reconocidos con registro electoral	2.32	2.21	2.43	0.11	0.05	2.94E-07
Ciudadanos no reconocidos y el domicilio es vivienda habitada	1.36	1.28	1.44	0.08	0.04	1.68E-07
Ciudadanos no reconocidos y el domicilio es predio no habitado	0.47	0.42	0.51	0.05	0.02	5.45E-08
Domicilios no localizados de los ciudadanos con registro electoral	0.52	0.46	0.57	0.05	0.03	7.82E-08

**Cuadro 106. Residentes habituales con credencial reciente ausentes al momento de la entrevista según causa y tiempo de ausencia, y lugar en el que se encontraban, 2018**

Indicador	Estimación del indicador %	Intervalo de confianza (95%)		Precisión %	Error estándar %	Error cuadrático medio
		Límite inferior	Límite superior			
Residentes habituales ausentes al momento de la entrevista	38.54	38.16	38.92	0.38	0.19	3.74E-06
Causas de ausencia:						
Estaba trabajando	29.81	29.45	30.16	0.35	0.18	3.24E-06
Estaba estudiando	2.60	2.50	2.70	0.10	0.05	2.73E-07
De vacaciones o viaje	3.25	3.14	3.37	0.12	0.06	3.72E-07
Estaba enfermo u hospitalizado	0.73	0.68	0.79	0.05	0.03	7.83E-08
De visita o cuidando un familiar	0.66	0.61	0.72	0.05	0.03	7.51E-08
Otra causa	1.08	1.01	1.15	0.07	0.04	1.37E-07
No sabe	0.40	0.36	0.45	0.05	0.02	5.89E-08
Tiempo de ausencia:						
Regresa diario	22.25	21.91	22.59	0.34	0.17	2.94E-06
De un día a un mes	8.64	8.42	8.86	0.22	0.11	1.26E-06
De uno a seis meses	2.96	2.83	3.10	0.13	0.07	4.57E-07
Más de seis meses y menos de un año	0.17	0.15	0.20	0.03	0.01	1.95E-08
Un año o más	0.40	0.36	0.45	0.05	0.02	5.64E-08
Tiempo de ausencia no especificado	4.12	3.95	4.29	0.17	0.09	7.62E-07
Lugar en el que estudian o trabajan los ciudadanos ausentes:						
Mismo municipio	18.31	18.00	18.62	0.31	0.16	2.46E-06
Otro municipio de la entidad	8.19	7.97	8.42	0.23	0.12	1.32E-06
Otra entidad	2.90	2.77	3.03	0.13	0.07	4.39E-07
Fuera del país	0.64	0.58	0.70	0.06	0.03	9.04E-08
No especificó lugar	2.36	2.23	2.49	0.13	0.07	4.71E-07

**Resultados Nacionales**  
**Indicador referido a: Ciudadanos con Credencial Reciente**

### 5.3.2 Resultados por tipo de sección

**Cuadro 107. Situación de residencia y causa de no residencia en el domicilio de los ciudadanos con credencial reciente en secciones urbanas, 2018**

Indicador	Estimación del indicador %	Intervalo de confianza (95%)		Precisión %	Error estándar %	Error cuadrático medio
		Límite inferior	Límite superior			
Residentes en la sección de registro	86.67	86.37	86.97	0.30	0.15	2.34E-06
Residentes en el domicilio de registro	77.76	77.41	78.12	0.35	0.18	3.26E-06
Causas de no residencia en el domicilio del registro electoral:						
Cambio de domicilio no reportado	17.88	17.56	18.20	0.32	0.16	2.64E-06
Al mismo municipio	6.46	6.27	6.66	0.20	0.10	1.00E-06
A otro municipio dentro del mismo estado	2.15	2.03	2.28	0.12	0.06	3.99E-07
A otro estado	1.28	1.19	1.37	0.09	0.05	2.07E-07
A otro país	0.98	0.90	1.05	0.08	0.04	1.61E-07
Destino del cambio no especificado	7.01	6.78	7.24	0.23	0.12	1.38E-06
Fallecidos con registro electoral	0.63	0.57	0.69	0.06	0.03	9.30E-08
Reconocidos que no han vivido en el domicilio	0.37	0.33	0.42	0.05	0.02	5.82E-08
Suspendidos de derechos políticos	0.02	0.01	0.04	0.01	0.01	3.70E-09
Residentes con domicilio mal ubicado	0.86	0.78	0.95	0.08	0.04	1.87E-07
Otra causa de no residencia en el domicilio de registro	0.38	0.33	0.43	0.05	0.03	6.87E-08
Causa de no residencia no especificada	2.09	1.97	2.21	0.12	0.06	3.84E-07
Error en la sección del registro electoral	1.17	1.07	1.28	0.10	0.05	2.79E-07
Ciudadanos no reconocidos con registro electoral	2.74	2.60	2.88	0.14	0.07	5.12E-07
Ciudadanos no reconocidos y el domicilio es vivienda habitada	1.69	1.58	1.80	0.11	0.06	3.15E-07
Ciudadanos no reconocidos y el domicilio es predio no habitado	0.54	0.48	0.60	0.06	0.03	8.58E-08
Domicilios no localizados de los ciudadanos con registro electoral	0.53	0.46	0.60	0.07	0.04	1.28E-07

**Cuadro 108. Residentes habituales con credencial reciente ausentes al momento de la entrevista según causa y tiempo de ausencia, y lugar en el que se encontraban en secciones urbanas, 2018**

Indicador	Estimación del indicador %	Intervalo de confianza (95%)		Precisión %	Error estándar %	Error cuadrático medio
		Límite inferior	Límite superior			
Residentes habituales ausentes al momento de la entrevista	37.87	37.40	38.33	0.46	0.24	5.54E-06
Causas de ausencia:						
Estaba trabajando	28.99	28.56	29.41	0.43	0.22	4.77E-06
Estaba estudiando	2.72	2.60	2.85	0.13	0.06	4.15E-07
De vacaciones o viaje	3.35	3.20	3.49	0.15	0.07	5.57E-07
Estaba enfermo u hospitalizado	0.65	0.59	0.72	0.06	0.03	1.06E-07
De visita o cuidando un familiar	0.62	0.56	0.69	0.06	0.03	1.07E-07
Otra causa	1.05	0.96	1.14	0.09	0.04	1.99E-07
No sabe	0.48	0.42	0.55	0.06	0.03	1.06E-07
Tiempo de ausencia:						
Regresa diario	23.88	23.45	24.32	0.43	0.22	4.92E-06
De un día a un mes	7.12	6.87	7.37	0.25	0.13	1.66E-06
De uno a seis meses	2.19	2.05	2.32	0.14	0.07	4.89E-07
Más de seis meses y menos de un año	0.10	0.08	0.13	0.02	0.01	1.52E-08
Un año o más	0.20	0.16	0.23	0.04	0.02	3.30E-08
Tiempo de ausencia no especificado	4.37	4.16	4.59	0.21	0.11	1.20E-06
Lugar en el que estudian o trabajan los ciudadanos ausentes:						
Mismo municipio	18.49	18.10	18.88	0.39	0.20	3.91E-06
Otro municipio de la entidad	7.46	7.19	7.73	0.27	0.14	1.93E-06
Otra entidad	2.51	2.36	2.65	0.15	0.07	5.51E-07
Fuera del país	0.44	0.39	0.50	0.06	0.03	8.00E-08
No especificó lugar	2.81	2.64	2.99	0.17	0.09	7.92E-07

**Resultados Nacionales**  
**Indicador referido a: Ciudadanos con Credencial Reciente**

**Cuadro 109. Situación de residencia y causa de no residencia en el domicilio de los ciudadanos con credencial reciente en secciones no urbanas, 2018**

Indicador	Estimación del indicador %	Intervalo de confianza (95%)		Precisión %	Error estándar %	Error cuadrático medio
		Límite inferior	Límite superior			
Residentes en la sección de registro	90.72	90.35	91.09	0.37	0.19	3.58E-06
Residentes en el domicilio de registro	86.39	85.94	86.85	0.46	0.23	5.48E-06
Causas de no residencia en el domicilio del registro electoral:						
Cambio de domicilio no reportado	11.37	10.96	11.79	0.41	0.21	4.48E-06
Al mismo municipio	4.29	4.03	4.55	0.26	0.13	1.75E-06
A otro municipio dentro del mismo estado	1.81	1.65	1.97	0.16	0.08	6.76E-07
A otro estado	1.20	1.07	1.34	0.13	0.07	4.49E-07
A otro país	1.50	1.33	1.68	0.17	0.09	7.74E-07
Destino del cambio no especificado	2.56	2.35	2.78	0.21	0.11	1.19E-06
Fallecidos con registro electoral	0.76	0.67	0.86	0.10	0.05	2.38E-07
Reconocidos que no han vivido en el domicilio	0.17	0.13	0.22	0.04	0.02	5.00E-08
Suspendidos de derechos políticos	0.04	0.02	0.06	0.02	0.01	1.22E-08
Residentes con domicilio mal ubicado	0.19	0.14	0.24	0.05	0.03	7.10E-08
Otra causa de no residencia en el domicilio de registro	0.20	0.15	0.24	0.05	0.02	5.92E-08
Causa de no residencia no especificada	0.87	0.75	0.99	0.12	0.06	3.93E-07
Error en la sección del registro electoral	0.23	0.18	0.29	0.06	0.03	9.20E-08
Ciudadanos no reconocidos con registro electoral	1.41	1.25	1.56	0.15	0.08	6.21E-07
Ciudadanos no reconocidos y el domicilio es vivienda habitada	0.63	0.53	0.73	0.10	0.05	2.54E-07
Ciudadanos no reconocidos y el domicilio es predio no habitado	0.32	0.24	0.39	0.08	0.04	1.47E-07
Domicilios no localizados de los ciudadanos con registro electoral	0.48	0.40	0.57	0.09	0.04	1.99E-07

**Cuadro 110. Residentes habituales con credencial reciente ausentes al momento de la entrevista según causa y tiempo de ausencia, y lugar en el que se encontraban en secciones no urbanas, 2018**

Indicador	Estimación del indicador %	Intervalo de confianza (95%)		Precisión %	Error estándar %	Error cuadrático medio
		Límite inferior	Límite superior			
Residentes habituales ausentes al momento de la entrevista	40.02	39.29	40.75	0.73	0.37	1.39E-05
Causas de ausencia:						
Estaba trabajando	31.60	30.92	32.28	0.68	0.34	1.19E-05
Estaba estudiando	2.33	2.15	2.51	0.18	0.09	8.15E-07
De vacaciones o viaje	3.06	2.84	3.27	0.21	0.11	1.19E-06
Estaba enfermo u hospitalizado	0.91	0.80	1.01	0.11	0.05	2.93E-07
De visita o cuidando un familiar	0.76	0.66	0.86	0.10	0.05	2.58E-07
Otra causa	1.15	1.01	1.28	0.14	0.07	4.75E-07
No sabe	0.22	0.16	0.29	0.06	0.03	1.05E-07
Tiempo de ausencia:						
Regresa diario	18.68	18.03	19.33	0.65	0.33	1.09E-05
De un día a un mes	11.95	11.44	12.46	0.51	0.26	6.71E-06
De uno a seis meses	4.66	4.33	4.99	0.33	0.17	2.82E-06
Más de seis meses y menos de un año	0.33	0.26	0.40	0.07	0.04	1.29E-07
Un año o más	0.85	0.73	0.98	0.13	0.06	4.22E-07
Tiempo de ausencia no especificado	3.55	3.26	3.85	0.29	0.15	2.25E-06
Lugar en el que estudian o trabajan los ciudadanos ausentes:						
Mismo municipio	17.92	17.32	18.52	0.60	0.31	9.36E-06
Otro municipio de la entidad	9.80	9.32	10.27	0.47	0.24	5.87E-06
Otra entidad	3.76	3.48	4.04	0.28	0.14	2.02E-06
Fuera del país	1.08	0.93	1.22	0.15	0.07	5.57E-07
No especificó lugar	1.37	1.16	1.59	0.21	0.11	1.17E-06

**Resultados Nacionales**  
**Indicador referido a: Ciudadanos con Credencial Reciente**

### 5.3.3 Resultados por tipo de distrito

**Cuadro 111. Indicadores referidos a la población de 18 años o más por tipo de distrito, 2018**

Tipo de distrito	Estimación del indicador %	Intervalo de confianza (95%)		Precisión %	Error estándar %	Error cuadrático medio
		Límite inferior	Límite superior			
<b>Residentes en la sección de registro</b>						
Rural estable	91.14	90.67	91.61	0.47	0.24	5.82E-06
Rural Disperso Atractor	87.71	87.12	88.30	0.59	0.30	9.10E-06
Promedio	89.24	88.64	89.85	0.61	0.31	9.54E-06
Urbano concentrado expulsor	87.95	87.01	88.90	0.94	0.48	2.32E-05
Urbano expulsor	87.93	87.20	88.65	0.73	0.37	1.37E-05
Urbano Atractor	85.89	85.47	86.31	0.42	0.21	4.56E-06
Urbano Altamente Atractor	83.25	81.92	84.58	1.33	0.68	4.62E-05
<b>Residentes en el domicilio de registro</b>						
Rural estable	87.87	87.33	88.41	0.54	0.28	7.59E-06
Rural disperso atractor	82.72	82.02	83.42	0.70	0.36	1.28E-05
Promedio	81.32	80.56	82.07	0.76	0.39	1.49E-05
Urbano concentrado expulsor	78.66	77.58	79.75	1.09	0.55	3.08E-05
Urbano expulsor	77.53	76.61	78.45	0.92	0.47	2.20E-05
Urbano atractor	77.21	76.73	77.69	0.48	0.25	6.04E-06
Urbano altamente atractor	69.41	67.97	70.84	1.43	0.73	5.36E-05
<b>Cambio de domicilio no reportado</b>						
Rural estable	10.11	9.62	10.59	0.49	0.25	6.16E-06
Rural disperso atractor	14.60	13.96	15.25	0.65	0.33	1.09E-05
Promedio	15.50	14.79	16.20	0.70	0.36	1.28E-05
Urbano concentrado expulsor	16.30	15.37	17.24	0.94	0.48	2.29E-05
Urbano expulsor	17.40	16.57	18.23	0.83	0.42	1.78E-05
Urbano atractor	18.53	18.08	18.97	0.44	0.23	5.12E-06
Urbano altamente atractor	24.73	23.43	26.03	1.30	0.66	4.40E-05
<b>Cambio de domicilio no reportado al mismo municipio</b>						
Rural estable	4.07	3.76	4.38	0.31	0.16	2.49E-06
Rural disperso atractor	5.96	5.53	6.40	0.43	0.22	4.85E-06
Promedio	5.96	5.51	6.42	0.45	0.23	5.39E-06
Urbano concentrado expulsor	2.84	2.40	3.28	0.44	0.22	5.01E-06
Urbano expulsor	4.21	3.80	4.62	0.41	0.21	4.34E-06
Urbano atractor	7.69	7.39	7.99	0.30	0.15	2.33E-06
Urbano altamente atractor	10.14	9.04	11.24	1.10	0.56	3.16E-05
<b>Cambio de domicilio no reportado a otro municipio dentro del mismo estado</b>						
Rural estable	1.80	1.60	2.01	0.20	0.10	1.07E-06
Rural disperso atractor	2.14	1.90	2.38	0.24	0.12	1.52E-06
Promedio	1.64	1.39	1.88	0.25	0.13	1.59E-06
Urbano concentrado expulsor	3.55	3.04	4.07	0.51	0.26	6.86E-06
Urbano expulsor	2.37	2.04	2.70	0.33	0.17	2.84E-06
Urbano atractor	1.87	1.71	2.03	0.16	0.08	6.48E-07
Urbano altamente atractor	1.31	0.97	1.66	0.34	0.18	3.09E-06
<b>Cambio de domicilio no reportado a otro estado</b>						
Rural estable	1.30	1.12	1.47	0.17	0.09	7.87E-07
Rural disperso atractor	1.48	1.29	1.68	0.20	0.10	1.01E-06
Promedio	1.09	0.90	1.28	0.19	0.10	9.80E-07
Urbano concentrado expulsor	1.57	1.24	1.90	0.33	0.17	2.85E-06
Urbano expulsor	1.19	0.96	1.42	0.23	0.12	1.37E-06
Urbano atractor	1.03	0.93	1.14	0.10	0.05	2.84E-07
Urbano altamente atractor	2.12	1.65	2.59	0.47	0.24	5.85E-06

Cuadro 111. Indicadores referidos a la población de 18 años o más por tipo de distrito, 2018

Tipo de distrito	Estimación del indicador %	Intervalo de confianza (95%)		Precisión %	Error estándar %	Error cuadrático medio
		Límite inferior	Límite superior			
<b>Cambio de domicilio no reportado a otro país</b>						
Rural estable	1.08	0.89	1.28	0.19	0.10	9.77E-07
Rural Disperso Atractor	1.99	1.74	2.25	0.26	0.13	1.72E-06
Promedio	0.73	0.57	0.90	0.16	0.08	6.97E-07
Urbano concentrado expulsor	0.39	0.21	0.57	0.18	0.09	8.14E-07
Urbano expulsor	0.53	0.38	0.68	0.15	0.08	5.90E-07
Urbano Atractor	1.52	1.38	1.65	0.14	0.07	4.87E-07
Urbano Altamente Atractor	0.79	0.48	1.10	0.31	0.16	2.56E-06
<b>Destino del cambio no especificado</b>						
Rural estable	1.86	1.65	2.07	0.21	0.11	1.14E-06
Rural disperso atractor	3.02	2.70	3.34	0.32	0.16	2.70E-06
Promedio	6.08	5.57	6.58	0.51	0.26	6.67E-06
Urbano concentrado expulsor	7.95	7.20	8.69	0.74	0.38	1.44E-05
Urbano expulsor	9.10	8.43	9.76	0.66	0.34	1.15E-05
Urbano atractor	6.42	6.11	6.73	0.31	0.16	2.44E-06
Urbano altamente atractor	10.37	9.31	11.44	1.07	0.54	2.96E-05
<b>Fallecidos con registro electoral</b>						
Rural estable	0.79	0.67	0.92	0.13	0.06	4.19E-07
Rural disperso atractor	0.74	0.60	0.88	0.14	0.07	5.03E-07
Promedio	0.51	0.39	0.63	0.12	0.06	3.79E-07
Urbano concentrado expulsor	0.87	0.65	1.10	0.23	0.12	1.34E-06
Urbano expulsor	0.76	0.59	0.94	0.18	0.09	8.17E-07
Urbano atractor	0.59	0.52	0.67	0.07	0.04	1.43E-07
Urbano altamente atractor	0.25	0.11	0.40	0.15	0.08	5.68E-07
<b>Reconocidos que no han vivido en el domicilio</b>						
Rural estable	0.11	0.06	0.16	0.05	0.02	6.03E-08
Rural disperso atractor	0.19	0.12	0.26	0.07	0.03	1.22E-07
Promedio	0.19	0.11	0.26	0.07	0.04	1.43E-07
Urbano concentrado expulsor	0.48	0.30	0.67	0.18	0.09	8.72E-07
Urbano expulsor	0.36	0.24	0.48	0.12	0.06	3.70E-07
Urbano atractor	0.44	0.37	0.51	0.07	0.04	1.25E-07
Urbano altamente atractor	0.61	0.37	0.84	0.24	0.12	1.46E-06
<b>Suspendidos de derechos políticos</b>						
Rural estable	0.04	0.01	0.07	0.03	0.02	2.27E-08
Rural disperso atractor	0.04	0.00	0.07	0.03	0.02	2.62E-08
Promedio	0.01	0.00	0.03	0.02	0.01	7.73E-09
Urbano concentrado expulsor	0.03	0.00	0.07	0.04	0.02	4.93E-08
Urbano expulsor	0.02	0.00	0.05	0.03	0.02	2.44E-08
Urbano atractor	0.03	0.01	0.05	0.02	0.01	7.19E-09
Urbano altamente atractor	0.03	0.00	0.08	0.05	0.03	7.20E-08
<b>Residentes con domicilio mal ubicado</b>						
Rural estable	0.28	0.16	0.39	0.11	0.06	3.43E-07
Rural disperso atractor	0.31	0.22	0.41	0.10	0.05	2.48E-07
Promedio	0.73	0.56	0.90	0.17	0.09	7.69E-07
Urbano concentrado expulsor	1.40	1.10	1.70	0.30	0.15	2.34E-06
Urbano expulsor	1.41	1.13	1.68	0.28	0.14	2.01E-06
Urbano atractor	0.51	0.42	0.59	0.09	0.04	1.89E-07
Urbano altamente atractor	0.61	0.40	0.83	0.22	0.11	1.22E-06



**Resultados Nacionales**  
**Indicador referido a: Ciudadanos con Credencial Reciente**

**Cuadro 111. Indicadores referidos a la población de 18 años o más por tipo de distrito, 2018**

Tipo de distrito	Estimación del indicador %	Intervalo de confianza (95%)		Precisión %	Error estándar %	Error cuadrático medio
		Límite inferior	Límite superior			
<b>Otra causa de no residencia en el domicilio de registro</b>						
Rural estable	0.13	0.08	0.19	0.05	0.03	7.32E-08
Rural Disperso Atractor	0.34	0.23	0.44	0.11	0.05	2.97E-07
Promedio	0.25	0.13	0.36	0.11	0.06	3.43E-07
Urbano concentrado expulsor	0.18	0.08	0.29	0.11	0.05	2.98E-07
Urbano expulsor	0.55	0.38	0.71	0.17	0.08	7.14E-07
Urbano Atractor	0.44	0.37	0.51	0.07	0.04	1.34E-07
Urbano Altamente Atractor	0.27	0.09	0.45	0.18	0.09	8.14E-07
<b>Causa de no residencia no especificada</b>						
Rural estable	0.67	0.54	0.81	0.13	0.07	4.59E-07
Rural disperso atractor	1.06	0.89	1.22	0.17	0.08	7.14E-07
Promedio	1.50	1.26	1.75	0.25	0.13	1.60E-06
Urbano concentrado expulsor	2.06	1.67	2.45	0.39	0.20	4.00E-06
Urbano expulsor	1.97	1.64	2.31	0.34	0.17	2.93E-06
Urbano atractor	2.25	2.07	2.42	0.17	0.09	7.73E-07
Urbano altamente atractor	4.09	3.45	4.73	0.64	0.33	1.06E-05
<b>Error en la sección del registro electoral</b>						
Rural estable	0.35	0.23	0.48	0.13	0.07	4.36E-07
Rural disperso atractor	0.40	0.29	0.51	0.11	0.06	3.19E-07
Promedio	1.00	0.76	1.25	0.24	0.12	1.55E-06
Urbano concentrado expulsor	1.91	1.56	2.27	0.36	0.18	3.33E-06
Urbano expulsor	1.81	1.48	2.13	0.33	0.17	2.80E-06
Urbano atractor	0.70	0.60	0.80	0.10	0.05	2.58E-07
Urbano altamente atractor	0.98	0.67	1.29	0.31	0.16	2.55E-06
<b>Ciudadanos no reconocidos con registro electoral</b>						
Rural estable	1.17	1.00	1.34	0.17	0.09	7.24E-07
Rural disperso atractor	1.72	1.49	1.94	0.23	0.11	1.32E-06
Promedio	2.01	1.71	2.30	0.29	0.15	2.24E-06
Urbano concentrado expulsor	2.97	2.53	3.42	0.45	0.23	5.18E-06
Urbano expulsor	2.60	2.21	2.99	0.39	0.20	3.94E-06
Urbano atractor	2.87	2.67	3.06	0.20	0.10	1.03E-06
Urbano altamente atractor	4.75	4.03	5.46	0.72	0.37	1.34E-05
<b>Ciudadanos no reconocidos y el domicilio es vivienda habitada</b>						
Rural estable	0.46	0.36	0.57	0.10	0.05	2.77E-07
Rural disperso atractor	0.74	0.59	0.88	0.15	0.08	5.76E-07
Promedio	1.15	0.95	1.36	0.21	0.10	1.10E-06
Urbano concentrado expulsor	1.82	1.45	2.19	0.37	0.19	3.57E-06
Urbano expulsor	1.67	1.36	1.99	0.31	0.16	2.53E-06
Urbano atractor	1.71	1.56	1.86	0.15	0.08	5.76E-07
Urbano altamente atractor	4.01	3.37	4.66	0.64	0.33	1.08E-05
<b>Ciudadanos no reconocidos y el domicilio es predio no habitado</b>						
Rural estable	0.27	0.19	0.36	0.08	0.04	1.86E-07
Rural disperso atractor	0.40	0.30	0.50	0.10	0.05	2.44E-07
Promedio	0.44	0.31	0.58	0.14	0.07	4.78E-07
Urbano concentrado expulsor	0.39	0.24	0.55	0.16	0.08	6.59E-07
Urbano expulsor	0.43	0.29	0.57	0.14	0.07	4.96E-07
Urbano atractor	0.68	0.59	0.78	0.09	0.05	2.33E-07
Urbano altamente atractor	0.42	0.21	0.63	0.21	0.11	1.17E-06

Cuadro 111. Indicadores referidos a la población de 18 años o más por tipo de distrito, 2018

Tipo de distrito	Estimación del indicador %	Intervalo de confianza (95%)		Precisión %	Error estándar %	Error cuadrático medio
		Límite inferior	Límite superior			
<b>Domicilios no localizados de los ciudadanos con registro electoral</b>						
Rural estable	0.44	0.34	0.54	0.10	0.05	2.81E-07
Rural Disperso Atractor	0.62	0.47	0.76	0.14	0.07	5.21E-07
Promedio	0.44	0.27	0.60	0.17	0.09	7.23E-07
Urbano concentrado expulsor	0.79	0.52	1.07	0.28	0.14	2.00E-06
Urbano expulsor	0.51	0.33	0.69	0.18	0.09	8.61E-07
Urbano Atractor	0.51	0.43	0.60	0.08	0.04	1.86E-07
Urbano Altamente Atractor	0.31	0.11	0.52	0.20	0.10	1.09E-06
<b>Residentes habituales ausentes al momento de la entrevista</b>						
Rural estable	38.25	37.34	39.15	0.91	0.46	2.13E-05
Rural disperso atractor	37.84	36.83	38.85	1.01	0.51	2.64E-05
Promedio	38.65	37.60	39.71	1.05	0.54	2.90E-05
Urbano concentrado expulsor	39.27	37.89	40.64	1.37	0.70	4.91E-05
Urbano expulsor	41.91	40.70	43.11	1.21	0.62	3.79E-05
Urbano atractor	38.27	37.64	38.89	0.63	0.32	1.03E-05
Urbano altamente atractor	32.64	30.68	34.60	1.96	1.00	1.00E-04
<b>Causa de ausencia: estaba trabajando</b>						
Rural estable	30.30	29.45	31.14	0.84	0.43	1.86E-05
Rural disperso atractor	28.38	27.45	29.32	0.94	0.48	2.29E-05
Promedio	30.58	29.61	31.54	0.96	0.49	2.41E-05
Urbano concentrado expulsor	29.10	27.78	30.41	1.31	0.67	4.50E-05
Urbano expulsor	32.42	31.27	33.56	1.14	0.58	3.38E-05
Urbano atractor	29.59	29.01	30.17	0.58	0.30	8.77E-06
Urbano altamente atractor	24.84	23.03	26.65	1.81	0.92	8.51E-05
<b>Causa de ausencia: estaba estudiando</b>						
Rural estable	2.61	2.38	2.84	0.23	0.12	1.37E-06
Rural disperso atractor	2.73	2.47	2.99	0.26	0.13	1.75E-06
Promedio	2.94	2.63	3.24	0.30	0.15	2.39E-06
Urbano concentrado expulsor	2.65	2.20	3.10	0.45	0.23	5.27E-06
Urbano expulsor	2.83	2.49	3.18	0.35	0.18	3.11E-06
Urbano atractor	2.40	2.24	2.56	0.16	0.08	6.56E-07
Urbano altamente atractor	1.78	1.37	2.20	0.41	0.21	4.46E-06
<b>Causa de ausencia: de vacaciones o viaje</b>						
Rural estable	2.80	2.54	3.06	0.26	0.13	1.75E-06
Rural disperso atractor	4.08	3.72	4.45	0.36	0.19	3.45E-06
Promedio	2.54	2.26	2.83	0.28	0.14	2.09E-06
Urbano concentrado expulsor	4.31	3.78	4.84	0.53	0.27	7.22E-06
Urbano expulsor	3.02	2.62	3.42	0.40	0.20	4.12E-06
Urbano atractor	3.27	3.08	3.46	0.19	0.10	9.76E-07
Urbano altamente atractor	3.62	3.04	4.20	0.58	0.30	8.87E-06
<b>Causa de ausencia: estaba enfermo u hospitalizado</b>						
Rural estable	0.80	0.67	0.93	0.13	0.07	4.54E-07
Rural disperso atractor	0.88	0.73	1.03	0.15	0.08	5.72E-07
Promedio	0.71	0.56	0.86	0.15	0.07	5.49E-07
Urbano concentrado expulsor	0.97	0.69	1.24	0.27	0.14	1.91E-06
Urbano expulsor	0.58	0.43	0.74	0.16	0.08	6.31E-07
Urbano atractor	0.65	0.57	0.73	0.08	0.04	1.76E-07
Urbano altamente atractor	0.48	0.28	0.68	0.20	0.10	1.07E-06

**Resultados Nacionales**  
**Indicador referido a: Ciudadanos con Credencial Reciente**

**Cuadro 111. Indicadores referidos a la población de 18 años o más por tipo de distrito, 2018**

Tipo de distrito	Estimación del indicador %	Intervalo de confianza (95%)		Precisión %	Error estándar %	Error cuadrático medio
		Límite inferior	Límite superior			
<b>Causa de ausencia: de visita o cuidando un familiar</b>						
Rural estable	0.71	0.60	0.83	0.12	0.06	3.53E-07
Rural Disperso Atractor	0.73	0.59	0.87	0.14	0.07	4.91E-07
Promedio	0.58	0.44	0.72	0.14	0.07	5.41E-07
Urbano concentrado expulsor	0.80	0.54	1.06	0.26	0.13	1.80E-06
Urbano expulsor	0.79	0.60	0.98	0.19	0.10	9.42E-07
Urbano Atractor	0.59	0.51	0.67	0.08	0.04	1.69E-07
Urbano Altamente Atractor	0.39	0.18	0.61	0.22	0.11	1.21E-06
<b>Causa de ausencia: otra causa</b>						
Rural estable	0.90	0.74	1.07	0.16	0.08	7.03E-07
Rural disperso atractor	0.85	0.69	1.01	0.16	0.08	6.38E-07
Promedio	1.04	0.85	1.22	0.19	0.09	8.94E-07
Urbano concentrado expulsor	0.98	0.70	1.25	0.28	0.14	2.02E-06
Urbano expulsor	1.19	0.95	1.43	0.24	0.12	1.51E-06
Urbano atractor	1.31	1.18	1.44	0.13	0.07	4.67E-07
Urbano altamente atractor	1.04	0.71	1.37	0.33	0.17	2.79E-06
<b>Causa de ausencia: no sabe</b>						
Rural estable	0.13	0.07	0.19	0.06	0.03	8.85E-08
Rural disperso atractor	0.18	0.10	0.27	0.09	0.04	1.88E-07
Promedio	0.27	0.17	0.36	0.09	0.05	2.31E-07
Urbano concentrado expulsor	0.47	0.30	0.64	0.17	0.09	7.34E-07
Urbano expulsor	1.08	0.82	1.34	0.26	0.13	1.82E-06
Urbano atractor	0.46	0.37	0.55	0.09	0.04	1.97E-07
Urbano altamente atractor	0.49	0.25	0.73	0.24	0.12	1.48E-06
<b>Lugar en el que estudian o trabajan: mismo municipio</b>						
Rural estable	15.22	14.54	15.89	0.67	0.34	1.18E-05
Rural disperso atractor	17.87	17.04	18.70	0.83	0.42	1.78E-05
Promedio	18.59	17.69	19.49	0.90	0.46	2.10E-05
Urbano concentrado expulsor	11.33	10.40	12.27	0.93	0.48	2.26E-05
Urbano expulsor	18.59	17.54	19.63	1.04	0.53	2.83E-05
Urbano atractor	22.58	22.03	23.12	0.55	0.28	7.75E-06
Urbano altamente atractor	17.14	15.57	18.70	1.57	0.80	6.39E-05
<b>Lugar en el que estudian o trabajan: otro municipio de la entidad</b>						
Rural estable	11.67	11.07	12.28	0.61	0.31	9.55E-06
Rural disperso atractor	8.50	7.87	9.13	0.63	0.32	1.04E-05
Promedio	9.23	8.54	9.92	0.69	0.35	1.23E-05
Urbano concentrado expulsor	10.36	9.44	11.28	0.92	0.47	2.20E-05
Urbano expulsor	8.42	7.69	9.14	0.73	0.37	1.37E-05
Urbano atractor	4.98	4.71	5.26	0.28	0.14	1.97E-06
Urbano altamente atractor	4.76	3.93	5.59	0.83	0.42	1.79E-05
<b>Lugar en el que estudian o trabajan: otra entidad</b>						
Rural estable	4.34	3.96	4.73	0.39	0.20	3.87E-06
Rural disperso atractor	2.80	2.51	3.10	0.30	0.15	2.28E-06
Promedio	3.14	2.76	3.52	0.38	0.19	3.77E-06
Urbano concentrado expulsor	4.42	3.87	4.97	0.55	0.28	7.93E-06
Urbano expulsor	3.30	2.84	3.76	0.46	0.23	5.51E-06
Urbano atractor	1.47	1.34	1.59	0.13	0.07	4.31E-07
Urbano altamente atractor	1.31	0.92	1.69	0.38	0.20	3.85E-06

Cuadro 111. Indicadores referidos a la población de 18 años o más por tipo de distrito, 2018

Tipo de distrito	Estimación del indicador %	Intervalo de confianza (95%)		Precisión %	Error estándar %	Error cuadrático medio
		Límite inferior	Límite superior			
<b>Lugar en el que estudian o trabajan: fuera del país</b>						
Rural estable	1.02	0.85	1.20	0.17	0.09	7.84E-07
Rural Disperso Atractor	1.19	0.97	1.40	0.22	0.11	1.22E-06
Promedio	0.19	0.11	0.28	0.09	0.04	1.98E-07
Urbano concentrado expulsor	0.23	0.10	0.36	0.13	0.07	4.53E-07
Urbano expulsor	0.11	0.04	0.18	0.07	0.03	1.21E-07
Urbano Atractor	0.72	0.61	0.83	0.11	0.06	3.27E-07
Urbano Altamente Atractor	0.31	0.15	0.47	0.16	0.08	6.71E-07
<b>Lugar en el que estudian o trabajan: no especificó lugar</b>						
Rural estable	0.65	0.50	0.80	0.15	0.08	6.20E-07
Rural disperso atractor	0.76	0.60	0.91	0.16	0.08	6.35E-07
Promedio	2.37	1.98	2.76	0.39	0.20	4.00E-06
Urbano concentrado expulsor	5.40	4.70	6.10	0.70	0.36	1.27E-05
Urbano expulsor	4.84	4.22	5.46	0.62	0.32	9.99E-06
Urbano atractor	2.24	2.03	2.45	0.21	0.11	1.13E-06
Urbano altamente atractor	3.10	2.13	4.08	0.98	0.50	2.49E-05
<b>Tiempo de ausencia: regresa diario</b>						
Rural estable	13.41	12.74	14.08	0.67	0.34	1.16E-05
Rural disperso atractor	16.99	16.14	17.83	0.85	0.43	1.88E-05
Promedio	23.98	22.92	25.03	1.06	0.54	2.90E-05
Urbano concentrado expulsor	26.49	25.18	27.80	1.31	0.67	4.45E-05
Urbano expulsor	30.70	29.57	31.83	1.13	0.58	3.33E-05
Urbano atractor	25.47	24.90	26.05	0.58	0.29	8.65E-06
Urbano altamente atractor	20.02	18.35	21.69	1.67	0.85	7.25E-05
<b>Tiempo de ausencia: de un día a un mes</b>						
Rural estable	13.54	12.89	14.18	0.64	0.33	1.08E-05
Rural disperso atractor	12.09	11.38	12.81	0.71	0.36	1.32E-05
Promedio	8.81	8.20	9.42	0.61	0.31	9.75E-06
Urbano concentrado expulsor	6.14	5.45	6.82	0.69	0.35	1.23E-05
Urbano expulsor	4.44	3.94	4.94	0.50	0.26	6.57E-06
Urbano atractor	6.49	6.18	6.79	0.31	0.16	2.48E-06
Urbano altamente atractor	6.04	5.14	6.95	0.91	0.46	2.14E-05
<b>Tiempo de ausencia: de uno a seis meses</b>						
Rural estable	6.52	6.04	7.00	0.48	0.24	5.99E-06
Rural disperso atractor	3.95	3.57	4.34	0.39	0.20	3.89E-06
Promedio	1.70	1.44	1.96	0.26	0.13	1.74E-06
Urbano concentrado expulsor	2.27	1.84	2.69	0.43	0.22	4.75E-06
Urbano expulsor	1.61	1.32	1.89	0.29	0.15	2.16E-06
Urbano atractor	1.67	1.52	1.81	0.14	0.07	5.21E-07
Urbano altamente atractor	1.01	0.71	1.30	0.30	0.15	2.29E-06
<b>Tiempo de ausencia: más de seis meses y menos de un año</b>						
Rural estable	0.41	0.31	0.50	0.10	0.05	2.39E-07
Rural disperso atractor	0.31	0.21	0.40	0.10	0.05	2.39E-07
Promedio	0.10	0.04	0.16	0.06	0.03	9.92E-08
Urbano concentrado expulsor	0.03	0.00	0.08	0.05	0.02	5.55E-08
Urbano expulsor	0.04	0.00	0.08	0.04	0.02	3.70E-08
Urbano atractor	0.11	0.07	0.15	0.04	0.02	3.60E-08
Urbano altamente atractor	0.00	0.00	0.00	0.00	0.00	0.00E+00

**Resultados Nacionales**  
**Indicador referido a: Ciudadanos con Credencial Reciente**

**Cuadro 111. Indicadores referidos a la población de 18 años o más por tipo de distrito, 2018**

Tipo de distrito	Estimación del indicador %	Intervalo de confianza (95%)		Precisión %	Error estándar %	Error cuadrático medio
		Límite inferior	Límite superior			
<b>Tiempo de ausencia: un año o más</b>						
Rural estable	1.00	0.83	1.18	0.18	0.09	7.98E-07
Rural Disperso Atractor	0.59	0.44	0.75	0.15	0.08	6.21E-07
Promedio	0.14	0.07	0.21	0.07	0.04	1.29E-07
Urbano concentrado expulsor	0.06	0.00	0.12	0.06	0.03	9.72E-08
Urbano expulsor	0.08	0.02	0.14	0.06	0.03	8.31E-08
Urbano Atractor	0.30	0.24	0.37	0.06	0.03	1.03E-07
Urbano Altamente Atractor	0.06	0.00	0.13	0.07	0.04	1.40E-07
<b>Tiempo de ausencia no especificado</b>						
Rural estable	3.37	3.02	3.73	0.36	0.18	3.35E-06
Rural disperso atractor	3.91	3.49	4.34	0.43	0.22	4.74E-06
Promedio	3.93	3.44	4.41	0.48	0.25	6.11E-06
Urbano concentrado expulsor	4.28	3.67	4.90	0.62	0.32	9.93E-06
Urbano expulsor	5.04	4.42	5.66	0.62	0.32	1.01E-05
Urbano atractor	4.23	3.93	4.52	0.29	0.15	2.20E-06
Urbano altamente atractor	5.51	4.50	6.52	1.01	0.52	2.66E-05



### 5.3.4 Resultados por sexo y edad

**Cuadro 112. Residentes en la sección de registro por sexo y edad, 2018**

Grupo Quinquenal	Estimación del indicador %	Intervalo de confianza (95%)		Precisión %	Error estándar %	Error cuadrático medio
		Límite inferior	Límite superior			
Nacional	88.00	87.77	88.23	0.23	0.12	1.38E-06
18-19	92.41	91.65	93.18	0.77	0.39	1.54E-05
20-24	85.65	85.04	86.27	0.61	0.31	9.82E-06
25-29	82.51	81.82	83.20	0.69	0.35	1.25E-05
30-34	85.24	84.54	85.95	0.70	0.36	1.29E-05
35-39	86.83	86.17	87.50	0.66	0.34	1.14E-05
40-44	88.43	87.76	89.10	0.67	0.34	1.16E-05
45-49	90.33	89.70	90.97	0.64	0.33	1.06E-05
50-54	90.38	89.69	91.07	0.69	0.35	1.22E-05
55-59	92.14	91.46	92.81	0.67	0.34	1.19E-05
60-64	92.03	91.28	92.79	0.76	0.39	1.49E-05
65-69	92.00	91.13	92.88	0.87	0.45	1.99E-05
70-74	92.03	91.00	93.05	1.02	0.52	2.73E-05
75-79	91.35	90.09	92.61	1.26	0.64	4.13E-05
80 y más	84.81	83.33	86.28	1.47	0.75	5.63E-05
<b>Hombres</b>	<b>87.26</b>	<b>86.93</b>	<b>87.58</b>	<b>0.33</b>	<b>0.17</b>	<b>2.76E-06</b>
18-19	93.12	92.08	94.16	1.04	0.53	2.81E-05
20-24	86.68	85.84	87.53	0.85	0.43	1.87E-05
25-29	82.47	81.48	83.47	1.00	0.51	2.60E-05
30-34	83.98	82.93	85.03	1.05	0.53	2.86E-05
35-39	85.26	84.24	86.29	1.03	0.52	2.75E-05
40-44	87.08	86.05	88.11	1.03	0.53	2.76E-05
45-49	89.15	88.17	90.13	0.98	0.50	2.49E-05
50-54	89.10	88.05	90.14	1.05	0.53	2.86E-05
55-59	91.20	90.17	92.23	1.03	0.52	2.74E-05
60-64	91.34	90.19	92.49	1.15	0.59	3.45E-05
65-69	91.18	89.86	92.50	1.32	0.67	4.54E-05
70-74	90.70	89.13	92.28	1.57	0.80	6.46E-05
75-79	89.13	87.09	91.16	2.03	1.04	1.07E-04
80 y más	82.94	80.62	85.26	2.32	1.19	1.41E-04
<b>Mujeres</b>	<b>88.69</b>	<b>88.39</b>	<b>88.99</b>	<b>0.30</b>	<b>0.15</b>	<b>2.31E-06</b>
18-19	91.69	90.55	92.84	1.15	0.58	3.41E-05
20-24	84.64	83.74	85.55	0.90	0.46	2.12E-05
25-29	82.54	81.56	83.53	0.98	0.50	2.52E-05
30-34	86.41	85.47	87.36	0.95	0.48	2.33E-05
35-39	88.27	87.40	89.14	0.87	0.44	1.97E-05
40-44	89.68	88.80	90.55	0.87	0.44	1.97E-05
45-49	91.34	90.52	92.16	0.82	0.42	1.75E-05
50-54	91.53	90.63	92.43	0.90	0.46	2.12E-05
55-59	92.98	92.08	93.87	0.90	0.46	2.09E-05
60-64	92.64	91.63	93.65	1.01	0.51	2.64E-05
65-69	92.77	91.61	93.93	1.16	0.59	3.50E-05
70-74	93.27	91.96	94.58	1.31	0.67	4.47E-05
75-79	93.38	91.86	94.90	1.52	0.78	6.04E-05
80 y más	86.27	84.38	88.17	1.89	0.97	9.33E-05

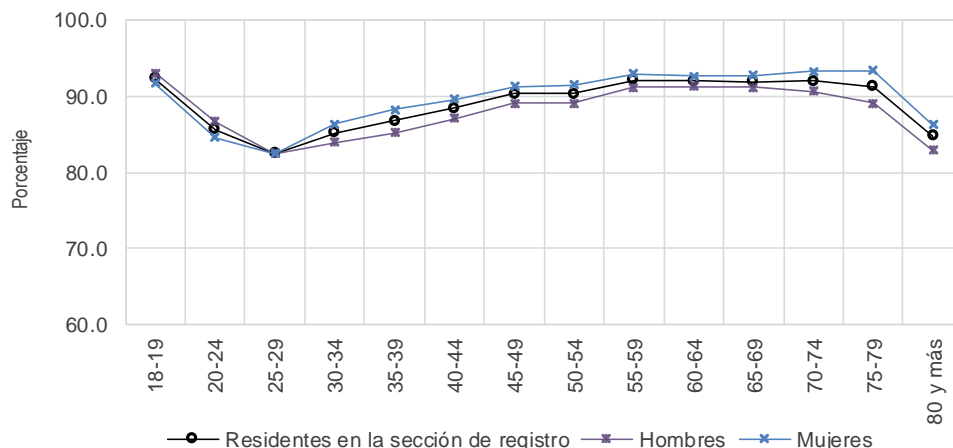

**Cuadro 113. Residentes en el domicilio de registro por sexo y edad, 2018**

Grupo Quinquenal	Estimación del indicador %	Intervalo de confianza (95%)		Precisión %	Error estándar %	Error cuadrático medio
		Límite inferior	Límite superior			
Nacional	80.47	80.20	80.75	0.27	0.14	1.92E-06
18-19	87.40	86.46	88.35	0.95	0.48	2.34E-05
20-24	77.19	76.48	77.89	0.71	0.36	1.30E-05
25-29	72.58	71.80	73.36	0.78	0.40	1.59E-05
30-34	75.52	74.71	76.33	0.81	0.41	1.71E-05
35-39	78.20	77.42	78.97	0.78	0.40	1.56E-05
40-44	80.30	79.51	81.10	0.80	0.41	1.65E-05
45-49	82.97	82.17	83.76	0.79	0.40	1.64E-05
50-54	84.19	83.36	85.01	0.83	0.42	1.78E-05
55-59	86.37	85.53	87.21	0.84	0.43	1.85E-05
60-64	87.48	86.58	88.37	0.90	0.46	2.10E-05
65-69	87.80	86.78	88.83	1.03	0.52	2.75E-05
70-74	87.88	86.69	89.08	1.20	0.61	3.73E-05
75-79	88.17	86.76	89.58	1.41	0.72	5.20E-05
80 y más	81.90	80.33	83.46	1.56	0.80	6.34E-05
Hombres	79.49	79.11	79.88	0.38	0.20	3.82E-06
18-19	88.45	87.16	89.73	1.28	0.66	4.29E-05
20-24	78.38	77.39	79.38	0.99	0.51	2.55E-05
25-29	72.65	71.53	73.76	1.12	0.57	3.25E-05
30-34	73.96	72.77	75.16	1.19	0.61	3.71E-05
35-39	76.10	74.93	77.27	1.17	0.60	3.56E-05
40-44	78.58	77.39	79.78	1.19	0.61	3.69E-05
45-49	81.23	80.04	82.42	1.19	0.61	3.70E-05
50-54	82.04	80.78	83.29	1.26	0.64	4.11E-05
55-59	85.37	84.11	86.63	1.26	0.64	4.12E-05
60-64	86.38	85.01	87.76	1.37	0.70	4.91E-05
65-69	86.80	85.26	88.35	1.54	0.79	6.18E-05
70-74	86.35	84.54	88.17	1.82	0.93	8.60E-05
75-79	86.35	84.14	88.56	2.21	1.13	1.27E-04
80 y más	79.98	77.53	82.43	2.45	1.25	1.57E-04
Mujeres	81.39	81.03	81.74	0.35	0.18	3.25E-06
18-19	86.35	84.94	87.76	1.41	0.72	5.19E-05
20-24	76.02	75.00	77.03	1.02	0.52	2.68E-05
25-29	72.51	71.40	73.62	1.11	0.57	3.23E-05
30-34	76.97	75.87	78.08	1.11	0.56	3.19E-05
35-39	80.16	79.11	81.21	1.05	0.54	2.89E-05
40-44	81.90	80.84	82.96	1.06	0.54	2.92E-05
45-49	84.46	83.42	85.51	1.05	0.53	2.85E-05
50-54	86.15	85.06	87.25	1.09	0.56	3.12E-05
55-59	87.26	86.12	88.40	1.14	0.58	3.36E-05
60-64	88.43	87.24	89.63	1.20	0.61	3.73E-05
65-69	88.74	87.35	90.12	1.38	0.71	4.99E-05
70-74	89.33	87.76	90.90	1.57	0.80	6.44E-05
75-79	89.81	88.00	91.63	1.82	0.93	8.58E-05
80 y más	83.41	81.40	85.41	2.01	1.02	1.05E-04

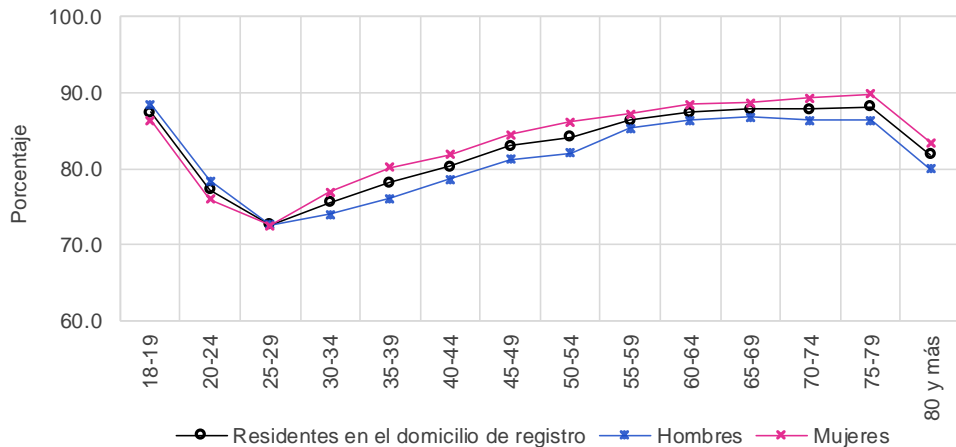



Resultados por sexo y edad  
Indicador referido a: Ciudadanos con Credencial Reciente

Cuadro 114. Cambio de domicilio no reportado por sexo y edad, 2018

Grupo Quinquenal	Estimación del indicador %	Intervalo de confianza (95%)		Precisión %	Error estándar %	Error cuadrático medio
		Límite inferior	Límite superior			
Nacional	15.84	15.59	16.08	0.25	0.13	1.58E-06
18-19	10.25	9.39	11.12	0.86	0.44	1.94E-05
20-24	19.39	18.72	20.06	0.67	0.34	1.17E-05
25-29	23.35	22.60	24.09	0.74	0.38	1.44E-05
30-34	20.90	20.13	21.67	0.77	0.39	1.53E-05
35-39	18.31	17.58	19.03	0.73	0.37	1.38E-05
40-44	16.19	15.46	16.91	0.73	0.37	1.37E-05
45-49	14.10	13.37	14.84	0.73	0.37	1.41E-05
50-54	12.59	11.83	13.35	0.76	0.39	1.49E-05
55-59	10.33	9.58	11.07	0.74	0.38	1.43E-05
60-64	9.24	8.46	10.02	0.78	0.40	1.59E-05
65-69	8.64	7.75	9.52	0.88	0.45	2.03E-05
70-74	7.39	6.43	8.35	0.96	0.49	2.39E-05
75-79	5.96	4.92	6.99	1.03	0.53	2.79E-05
80 y más	6.84	5.83	7.86	1.01	0.52	2.68E-05
Hombres	16.36	16.01	16.71	0.35	0.18	3.15E-06
18-19	9.13	7.97	10.28	1.16	0.59	3.47E-05
20-24	17.89	16.97	18.81	0.92	0.47	2.19E-05
25-29	22.94	21.89	23.98	1.05	0.53	2.86E-05
30-34	21.97	20.85	23.09	1.12	0.57	3.27E-05
35-39	20.05	18.95	21.15	1.10	0.56	3.14E-05
40-44	17.65	16.55	18.75	1.10	0.56	3.13E-05
45-49	15.31	14.20	16.42	1.11	0.57	3.20E-05
50-54	14.02	12.89	15.16	1.13	0.58	3.35E-05
55-59	10.90	9.79	12.01	1.11	0.57	3.20E-05
60-64	9.54	8.38	10.70	1.16	0.59	3.51E-05
65-69	8.77	7.50	10.04	1.27	0.65	4.22E-05
70-74	7.97	6.54	9.39	1.42	0.73	5.28E-05
75-79	6.82	5.24	8.40	1.58	0.81	6.50E-05
80 y más	7.68	6.04	9.32	1.64	0.83	6.97E-05
Mujeres	15.35	15.02	15.67	0.32	0.16	2.70E-06
18-19	11.39	10.10	12.69	1.30	0.66	4.37E-05
20-24	20.86	19.89	21.83	0.97	0.49	2.45E-05
25-29	23.75	22.70	24.81	1.06	0.54	2.90E-05
30-34	19.89	18.86	20.93	1.04	0.53	2.80E-05
35-39	16.68	15.70	17.66	0.98	0.50	2.50E-05
40-44	14.83	13.86	15.80	0.97	0.49	2.45E-05
45-49	13.06	12.08	14.03	0.98	0.50	2.48E-05
50-54	11.28	10.28	12.29	1.00	0.51	2.61E-05
55-59	9.82	8.81	10.83	1.01	0.51	2.64E-05
60-64	8.98	7.92	10.03	1.05	0.54	2.90E-05
65-69	8.51	7.28	9.74	1.23	0.63	3.95E-05
70-74	6.85	5.57	8.13	1.28	0.65	4.26E-05
75-79	5.18	3.82	6.53	1.35	0.69	4.78E-05
80 y más	6.18	4.91	7.45	1.27	0.65	4.18E-05

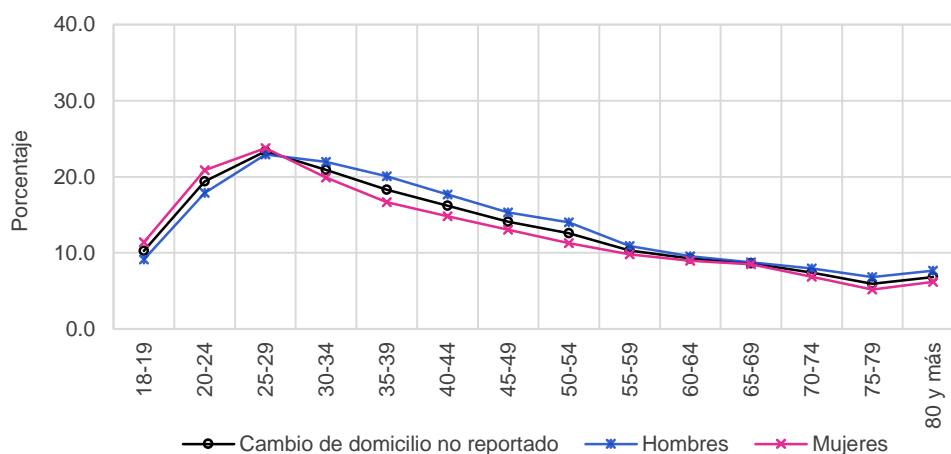

**Cuadro 115. Cambio de domicilio no reportado al mismo municipio por sexo y edad, 2018**

Grupo Quinquenal	Estimación del indicador %	Intervalo de confianza (95%)		Precisión %	Error estándar %	Error cuadrático medio
		Límite inferior	Límite superior			
Nacional	5.78	5.63	5.93	0.15	0.08	6.21E-07
18-19	4.11	3.56	4.66	0.55	0.28	7.87E-06
20-24	7.48	7.05	7.91	0.43	0.22	4.87E-06
25-29	8.68	8.21	9.15	0.47	0.24	5.80E-06
30-34	7.97	7.47	8.47	0.50	0.26	6.55E-06
35-39	7.02	6.54	7.49	0.48	0.24	5.89E-06
40-44	5.74	5.29	6.18	0.44	0.23	5.09E-06
45-49	5.11	4.67	5.55	0.44	0.22	5.04E-06
50-54	4.55	4.09	5.02	0.46	0.24	5.53E-06
55-59	2.90	2.51	3.29	0.39	0.20	3.98E-06
60-64	2.68	2.25	3.10	0.42	0.22	4.65E-06
65-69	2.78	2.27	3.29	0.51	0.26	6.79E-06
70-74	2.02	1.52	2.52	0.50	0.25	6.41E-06
75-79	1.60	1.08	2.12	0.52	0.27	7.13E-06
80 y más	2.28	1.71	2.86	0.57	0.29	8.55E-06
<b>Hombres</b>	<b>5.78</b>	<b>5.56</b>	<b>5.99</b>	<b>0.21</b>	<b>0.11</b>	<b>1.17E-06</b>
18-19	3.15	2.46	3.85	0.69	0.35	1.24E-05
20-24	6.50	5.93	7.08	0.58	0.29	8.62E-06
25-29	8.13	7.48	8.78	0.65	0.33	1.11E-05
30-34	8.12	7.39	8.86	0.73	0.37	1.39E-05
35-39	7.39	6.69	8.09	0.70	0.36	1.28E-05
40-44	5.94	5.29	6.59	0.65	0.33	1.10E-05
45-49	5.35	4.69	6.01	0.66	0.34	1.13E-05
50-54	5.29	4.57	6.01	0.72	0.37	1.35E-05
55-59	3.32	2.70	3.94	0.62	0.31	9.91E-06
60-64	2.65	2.04	3.26	0.61	0.31	9.76E-06
65-69	3.28	2.47	4.09	0.81	0.41	1.71E-05
70-74	2.08	1.35	2.81	0.73	0.37	1.38E-05
75-79	2.35	1.43	3.27	0.92	0.47	2.19E-05
80 y más	2.36	1.48	3.23	0.87	0.45	1.98E-05
<b>Mujeres</b>	<b>5.78</b>	<b>5.58</b>	<b>5.99</b>	<b>0.20</b>	<b>0.10</b>	<b>1.08E-06</b>
18-19	5.07	4.21	5.93	0.86	0.44	1.94E-05
20-24	8.44	7.79	9.09	0.65	0.33	1.10E-05
25-29	9.22	8.53	9.91	0.69	0.35	1.24E-05
30-34	7.83	7.15	8.51	0.68	0.35	1.20E-05
35-39	6.67	6.02	7.31	0.64	0.33	1.08E-05
40-44	5.55	4.93	6.16	0.61	0.31	9.81E-06
45-49	4.91	4.31	5.50	0.59	0.30	9.19E-06
50-54	3.88	3.29	4.48	0.60	0.30	9.27E-06
55-59	2.52	2.01	3.04	0.51	0.26	6.79E-06
60-64	2.70	2.11	3.29	0.59	0.30	9.01E-06
65-69	2.31	1.67	2.95	0.64	0.33	1.07E-05
70-74	1.97	1.29	2.64	0.67	0.34	1.18E-05
75-79	0.92	0.37	1.48	0.55	0.28	7.94E-06
80 y más	2.23	1.46	2.99	0.77	0.39	1.53E-05

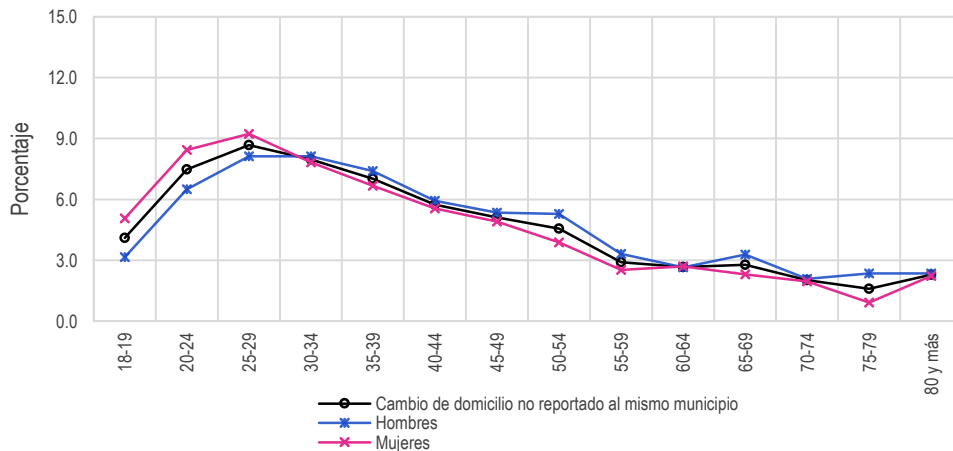

Resultados por sexo y edad  
Indicador referido a: Ciudadanos con Credencial Reciente

**Cuadro 116. Cambio de domicilio no reportado a otro municipio dentro del mismo estado por sexo y edad, 2018**

Grupo Quinquenal	Estimación del indicador %	Intervalo de confianza (95%)		Precisión %	Error estándar %	Error cuadrático medio
		Límite inferior	Límite superior			
Nacional	2.04	1.95	2.14	0.10	0.05	2.50E-07
18-19	1.34	1.00	1.67	0.34	0.17	2.95E-06
20-24	2.98	2.69	3.27	0.29	0.15	2.18E-06
25-29	3.34	3.02	3.65	0.31	0.16	2.53E-06
30-34	2.80	2.48	3.12	0.32	0.16	2.69E-06
35-39	2.25	1.96	2.55	0.30	0.15	2.27E-06
40-44	1.93	1.65	2.21	0.28	0.14	2.06E-06
45-49	1.55	1.29	1.81	0.26	0.13	1.77E-06
50-54	1.32	1.05	1.59	0.27	0.14	1.92E-06
55-59	0.98	0.74	1.23	0.24	0.12	1.54E-06
60-64	1.13	0.83	1.43	0.30	0.15	2.37E-06
65-69	0.92	0.62	1.21	0.29	0.15	2.22E-06
70-74	0.74	0.42	1.05	0.32	0.16	2.65E-06
75-79	0.88	0.44	1.31	0.43	0.22	4.88E-06
80 y más	0.68	0.36	1.00	0.32	0.16	2.61E-06
Hombres	2.04	1.91	2.17	0.13	0.07	4.42E-07
18-19	1.17	0.72	1.62	0.45	0.23	5.26E-06
20-24	2.45	2.08	2.82	0.37	0.19	3.55E-06
25-29	3.21	2.77	3.64	0.43	0.22	4.87E-06
30-34	2.67	2.22	3.13	0.45	0.23	5.39E-06
35-39	2.62	2.15	3.08	0.46	0.24	5.62E-06
40-44	2.17	1.74	2.59	0.42	0.22	4.69E-06
45-49	1.77	1.36	2.18	0.41	0.21	4.36E-06
50-54	1.26	0.88	1.65	0.38	0.19	3.80E-06
55-59	1.19	0.80	1.59	0.40	0.20	4.09E-06
60-64	1.04	0.62	1.47	0.42	0.22	4.69E-06
65-69	0.95	0.53	1.37	0.42	0.21	4.58E-06
70-74	0.79	0.34	1.24	0.45	0.23	5.29E-06
75-79	1.05	0.38	1.73	0.68	0.34	1.19E-05
80 y más	0.77	0.26	1.28	0.51	0.26	6.76E-06
Mujeres	2.05	1.91	2.18	0.13	0.07	4.53E-07
18-19	1.51	1.01	2.01	0.50	0.26	6.51E-06
20-24	3.50	3.06	3.94	0.44	0.23	5.08E-06
25-29	3.46	3.01	3.92	0.46	0.23	5.43E-06
30-34	2.92	2.47	3.37	0.45	0.23	5.18E-06
35-39	1.91	1.54	2.28	0.37	0.19	3.55E-06
40-44	1.71	1.34	2.08	0.37	0.19	3.62E-06
45-49	1.36	1.02	1.70	0.34	0.17	3.02E-06
50-54	1.38	0.99	1.76	0.38	0.20	3.85E-06
55-59	0.80	0.50	1.09	0.29	0.15	2.24E-06
60-64	1.20	0.77	1.63	0.43	0.22	4.85E-06
65-69	0.89	0.48	1.29	0.41	0.21	4.29E-06
70-74	0.68	0.23	1.14	0.45	0.23	5.35E-06
75-79	0.71	0.16	1.27	0.55	0.28	7.96E-06
80 y más	0.61	0.21	1.01	0.40	0.20	4.14E-06

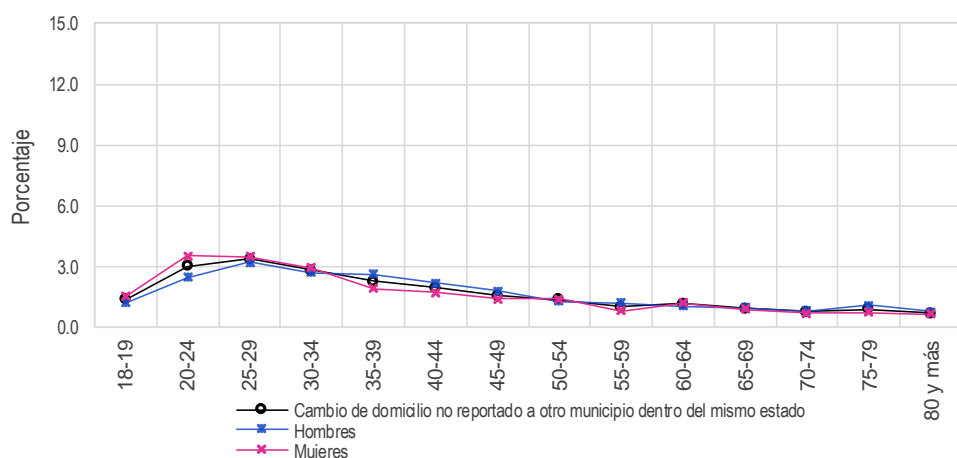

**Cuadro 117. Cambio de domicilio no reportado a otro estado por sexo y edad, 2018**

Grupo Quinquenal	Estimación del indicador %	Intervalo de confianza (95%)		Precisión %	Error estándar %	Error cuadrático medio
		Límite inferior	Límite superior			
Nacional	1.26	1.18	1.33	0.07	0.04	1.39E-07
18-19	1.02	0.74	1.29	0.28	0.14	2.02E-06
20-24	1.96	1.73	2.19	0.23	0.12	1.38E-06
25-29	2.04	1.79	2.29	0.25	0.13	1.65E-06
30-34	1.65	1.41	1.89	0.24	0.12	1.47E-06
35-39	1.31	1.10	1.53	0.22	0.11	1.22E-06
40-44	1.14	0.93	1.35	0.21	0.11	1.16E-06
45-49	0.73	0.56	0.91	0.18	0.09	8.11E-07
50-54	0.97	0.73	1.20	0.23	0.12	1.43E-06
55-59	0.68	0.48	0.89	0.20	0.10	1.07E-06
60-64	0.65	0.44	0.87	0.22	0.11	1.24E-06
65-69	0.41	0.19	0.62	0.22	0.11	1.22E-06
70-74	0.60	0.31	0.89	0.29	0.15	2.14E-06
75-79	0.41	0.13	0.68	0.28	0.14	2.01E-06
80 y más	0.61	0.26	0.95	0.34	0.18	3.09E-06
Hombres	1.32	1.22	1.42	0.10	0.05	2.83E-07
18-19	0.89	0.53	1.26	0.36	0.19	3.47E-06
20-24	1.73	1.42	2.03	0.30	0.15	2.39E-06
25-29	2.09	1.73	2.45	0.36	0.19	3.44E-06
30-34	1.87	1.50	2.24	0.37	0.19	3.52E-06
35-39	1.56	1.21	1.91	0.35	0.18	3.12E-06
40-44	1.33	0.99	1.67	0.34	0.17	3.01E-06
45-49	0.84	0.57	1.11	0.27	0.14	1.88E-06
50-54	1.03	0.69	1.37	0.34	0.17	2.96E-06
55-59	0.52	0.27	0.77	0.25	0.13	1.63E-06
60-64	0.70	0.38	1.02	0.32	0.16	2.66E-06
65-69	0.37	0.09	0.66	0.28	0.14	2.10E-06
70-74	0.80	0.34	1.27	0.46	0.24	5.58E-06
75-79	0.67	0.16	1.19	0.51	0.26	6.79E-06
80 y más	0.62	0.10	1.15	0.52	0.27	7.14E-06
Mujeres	1.20	1.10	1.29	0.10	0.05	2.42E-07
18-19	1.14	0.71	1.56	0.43	0.22	4.72E-06
20-24	2.18	1.83	2.53	0.35	0.18	3.14E-06
25-29	1.99	1.64	2.34	0.35	0.18	3.19E-06
30-34	1.45	1.14	1.75	0.31	0.16	2.47E-06
35-39	1.08	0.81	1.35	0.27	0.14	1.88E-06
40-44	0.96	0.70	1.22	0.26	0.13	1.75E-06
45-49	0.64	0.41	0.88	0.23	0.12	1.41E-06
50-54	0.91	0.61	1.21	0.30	0.16	2.40E-06
55-59	0.83	0.51	1.14	0.32	0.16	2.59E-06
60-64	0.62	0.32	0.91	0.30	0.15	2.29E-06
65-69	0.44	0.11	0.76	0.32	0.17	2.73E-06
70-74	0.40	0.06	0.75	0.35	0.18	3.11E-06
75-79	0.17	0.00	0.42	0.26	0.13	1.71E-06
80 y más	0.60	0.14	1.05	0.46	0.23	5.41E-06

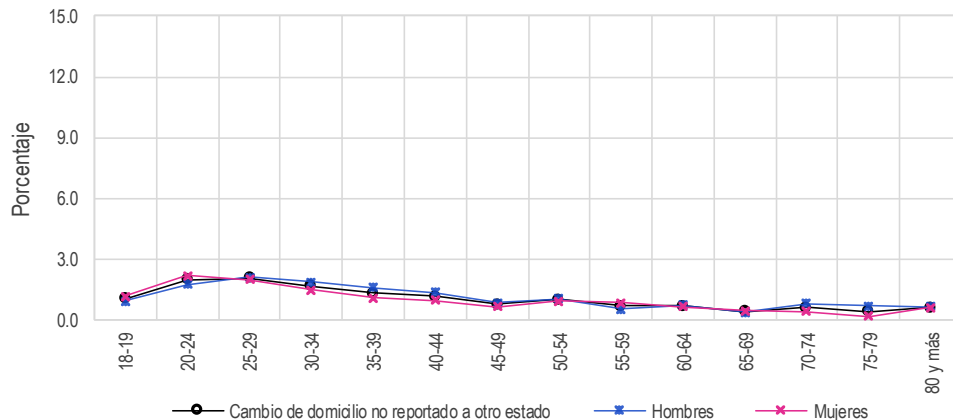

Resultados por sexo y edad  
Indicador referido a: Ciudadanos con Credencial Reciente

Cuadro 118. Cambio de domicilio no reportado a otro país por sexo y edad, 2018

Grupo Quinquenal	Estimación del indicador %	Intervalo de confianza (95%)		Precisión %	Error estándar %	Error cuadrático medio
		Límite inferior	Límite superior			
Nacional	1.14	1.07	1.22	0.07	0.04	1.41E-07
18-19	0.44	0.26	0.62	0.18	0.09	8.46E-07
20-24	0.99	0.81	1.16	0.17	0.09	7.57E-07
25-29	1.57	1.35	1.79	0.22	0.11	1.26E-06
30-34	1.03	0.86	1.21	0.18	0.09	8.31E-07
35-39	1.17	0.97	1.38	0.21	0.11	1.11E-06
40-44	1.14	0.93	1.35	0.21	0.11	1.14E-06
45-49	1.17	0.94	1.39	0.22	0.11	1.32E-06
50-54	1.11	0.88	1.34	0.23	0.12	1.36E-06
55-59	1.24	0.99	1.49	0.25	0.13	1.64E-06
60-64	1.19	0.91	1.47	0.28	0.14	2.01E-06
65-69	1.47	1.11	1.83	0.36	0.19	3.45E-06
70-74	1.12	0.72	1.51	0.39	0.20	4.03E-06
75-79	0.77	0.40	1.14	0.37	0.19	3.56E-06
80 y más	0.91	0.55	1.26	0.36	0.18	3.30E-06
Hombres	1.33	1.22	1.44	0.11	0.06	3.20E-07
18-19	0.59	0.30	0.89	0.30	0.15	2.29E-06
20-24	1.39	1.10	1.68	0.29	0.15	2.20E-06
25-29	1.88	1.53	2.23	0.35	0.18	3.13E-06
30-34	1.38	1.08	1.67	0.30	0.15	2.29E-06
35-39	1.25	0.94	1.55	0.30	0.16	2.42E-06
40-44	1.44	1.10	1.78	0.34	0.17	3.00E-06
45-49	1.22	0.89	1.56	0.33	0.17	2.89E-06
50-54	1.24	0.89	1.59	0.35	0.18	3.15E-06
55-59	1.33	0.95	1.71	0.38	0.19	3.80E-06
60-64	1.21	0.80	1.62	0.41	0.21	4.34E-06
65-69	1.19	0.74	1.65	0.45	0.23	5.36E-06
70-74	1.00	0.51	1.49	0.49	0.25	6.21E-06
75-79	0.78	0.26	1.30	0.52	0.27	7.04E-06
80 y más	1.15	0.52	1.79	0.64	0.33	1.06E-05
Mujeres	0.97	0.88	1.05	0.09	0.04	1.94E-07
18-19	0.29	0.09	0.50	0.21	0.10	1.10E-06
20-24	0.59	0.42	0.76	0.17	0.09	7.49E-07
25-29	1.27	0.99	1.55	0.28	0.14	2.03E-06
30-34	0.71	0.50	0.92	0.21	0.11	1.14E-06
35-39	1.10	0.82	1.39	0.28	0.14	2.07E-06
40-44	0.86	0.61	1.12	0.25	0.13	1.65E-06
45-49	1.12	0.83	1.40	0.29	0.15	2.11E-06
50-54	1.00	0.69	1.30	0.30	0.16	2.41E-06
55-59	1.16	0.82	1.50	0.34	0.17	2.98E-06
60-64	1.17	0.79	1.55	0.38	0.19	3.72E-06
65-69	1.73	1.16	2.30	0.57	0.29	8.37E-06
70-74	1.22	0.66	1.79	0.56	0.29	8.26E-06
75-79	0.76	0.24	1.28	0.52	0.27	7.12E-06
80 y más	0.71	0.31	1.11	0.40	0.20	4.16E-06

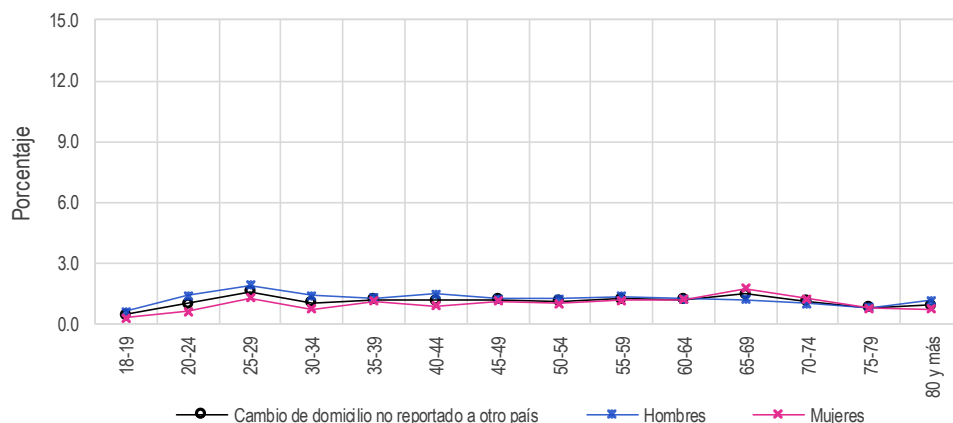

**Cuadro 119. Destino del cambio no especificado por sexo y edad, 2018**

Grupo Quinquenal	Estimación del indicador %	Intervalo de confianza (95%)		Precisión %	Error estándar %	Error cuadrático medio
		Límite inferior	Límite superior			
Nacional	5.61	5.45	5.78	0.17	0.09	7.32E-07
18-19	3.35	2.82	3.88	0.53	0.27	7.27E-06
20-24	5.99	5.58	6.40	0.41	0.21	4.35E-06
25-29	7.72	7.24	8.21	0.49	0.25	6.12E-06
30-34	7.44	6.93	7.95	0.51	0.26	6.87E-06
35-39	6.55	6.07	7.02	0.47	0.24	5.87E-06
40-44	6.24	5.76	6.72	0.48	0.25	6.00E-06
45-49	5.53	5.04	6.03	0.49	0.25	6.30E-06
50-54	4.63	4.15	5.12	0.48	0.25	6.12E-06
55-59	4.52	4.00	5.04	0.52	0.26	6.96E-06
60-64	3.59	3.08	4.11	0.52	0.26	6.94E-06
65-69	3.07	2.52	3.61	0.55	0.28	7.75E-06
70-74	2.92	2.29	3.55	0.63	0.32	1.03E-05
75-79	2.30	1.64	2.96	0.66	0.34	1.14E-05
80 y más	2.36	1.73	3.00	0.63	0.32	1.05E-05
Hombres	5.89	5.66	6.12	0.23	0.12	1.40E-06
18-19	3.32	2.59	4.05	0.73	0.37	1.39E-05
20-24	5.82	5.25	6.38	0.56	0.29	8.25E-06
25-29	7.63	6.94	8.32	0.69	0.35	1.24E-05
30-34	7.92	7.17	8.68	0.75	0.38	1.47E-05
35-39	7.23	6.51	7.95	0.72	0.37	1.34E-05
40-44	6.77	6.03	7.50	0.73	0.37	1.40E-05
45-49	6.13	5.38	6.88	0.75	0.38	1.47E-05
50-54	5.20	4.45	5.94	0.75	0.38	1.45E-05
55-59	4.53	3.79	5.28	0.75	0.38	1.45E-05
60-64	3.95	3.14	4.75	0.80	0.41	1.69E-05
65-69	2.98	2.22	3.74	0.76	0.39	1.50E-05
70-74	3.29	2.31	4.27	0.98	0.50	2.49E-05
75-79	1.96	1.06	2.85	0.89	0.46	2.08E-05
80 y más	2.78	1.70	3.85	1.08	0.55	3.02E-05
Mujeres	5.35	5.14	5.57	0.21	0.11	1.16E-06
18-19	3.38	2.62	4.15	0.77	0.39	1.53E-05
20-24	6.15	5.58	6.73	0.58	0.30	8.71E-06
25-29	7.81	7.13	8.49	0.68	0.35	1.19E-05
30-34	6.98	6.30	7.67	0.69	0.35	1.24E-05
35-39	5.91	5.27	6.55	0.64	0.33	1.07E-05
40-44	5.74	5.11	6.37	0.63	0.32	1.04E-05
45-49	5.02	4.37	5.67	0.65	0.33	1.10E-05
50-54	4.12	3.49	4.74	0.63	0.32	1.02E-05
55-59	4.51	3.79	5.23	0.72	0.37	1.35E-05
60-64	3.28	2.61	3.95	0.67	0.34	1.17E-05
65-69	3.15	2.37	3.93	0.78	0.40	1.57E-05
70-74	2.57	1.77	3.37	0.80	0.41	1.67E-05
75-79	2.61	1.64	3.58	0.97	0.49	2.43E-05
80 y más	2.03	1.28	2.78	0.75	0.38	1.46E-05

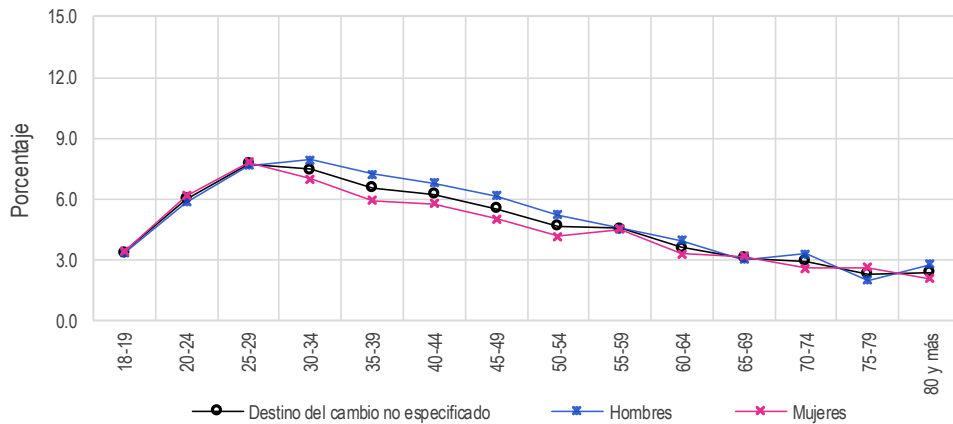

Resultados por sexo y edad  
Indicador referido a: Ciudadanos con Credencial Reciente

**Cuadro 120. Fallecidos con registro electoral por sexo y edad, 2018**

Grupo Quinquenal	Estimación del indicador %	Intervalo de confianza (95%)		Precisión %	Error estándar %	Error cuadrático medio
		Límite inferior	Límite superior			
Nacional	0.67	0.62	0.72	0.05	0.03	6.66E-08
18-19	0.08	0.00	0.17	0.09	0.04	1.92E-07
20-24	0.11	0.05	0.16	0.06	0.03	8.66E-08
25-29	0.16	0.09	0.23	0.07	0.03	1.16E-07
30-34	0.15	0.07	0.22	0.07	0.04	1.42E-07
35-39	0.15	0.07	0.23	0.08	0.04	1.68E-07
40-44	0.23	0.13	0.33	0.10	0.05	2.47E-07
45-49	0.43	0.29	0.57	0.14	0.07	5.08E-07
50-54	0.48	0.32	0.63	0.15	0.08	6.25E-07
55-59	0.54	0.36	0.73	0.18	0.09	8.70E-07
60-64	1.16	0.86	1.46	0.30	0.15	2.36E-06
65-69	1.47	1.09	1.86	0.39	0.20	3.88E-06
70-74	2.39	1.82	2.96	0.57	0.29	8.51E-06
75-79	3.77	2.93	4.61	0.84	0.43	1.84E-05
80 y más	9.20	8.02	10.38	1.18	0.60	3.62E-05
<b>Hombres</b>	<b>0.86</b>	<b>0.78</b>	<b>0.94</b>	<b>0.08</b>	<b>0.04</b>	<b>1.79E-07</b>
18-19	0.17	0.00	0.34	0.17	0.09	7.58E-07
20-24	0.18	0.07	0.28	0.11	0.05	2.92E-07
25-29	0.30	0.17	0.43	0.13	0.07	4.41E-07
30-34	0.23	0.10	0.36	0.13	0.06	4.19E-07
35-39	0.29	0.13	0.45	0.16	0.08	6.81E-07
40-44	0.25	0.11	0.39	0.14	0.07	5.09E-07
45-49	0.67	0.41	0.92	0.26	0.13	1.70E-06
50-54	0.67	0.40	0.93	0.26	0.14	1.83E-06
55-59	0.82	0.49	1.15	0.33	0.17	2.81E-06
60-64	1.62	1.11	2.14	0.51	0.26	6.80E-06
65-69	2.10	1.43	2.77	0.67	0.34	1.16E-05
70-74	3.08	2.13	4.03	0.95	0.49	2.36E-05
75-79	4.36	3.02	5.70	1.34	0.68	4.69E-05
80 y más	10.38	8.52	12.23	1.86	0.95	8.97E-05
<b>Mujeres</b>	<b>0.50</b>	<b>0.43</b>	<b>0.56</b>	<b>0.06</b>	<b>0.03</b>	<b>1.01E-07</b>
18-19	0.00	0.00	0.00	0.00	0.00	0.00E+00
20-24	0.04	0.00	0.09	0.05	0.03	7.44E-08
25-29	0.02	0.00	0.06	0.03	0.02	2.70E-08
30-34	0.07	0.00	0.15	0.08	0.04	1.66E-07
35-39	0.02	0.00	0.05	0.04	0.02	3.37E-08
40-44	0.21	0.07	0.35	0.14	0.07	4.81E-07
45-49	0.22	0.09	0.36	0.14	0.07	4.90E-07
50-54	0.31	0.14	0.48	0.17	0.09	7.58E-07
55-59	0.30	0.11	0.48	0.18	0.09	8.68E-07
60-64	0.75	0.41	1.09	0.34	0.17	3.06E-06
65-69	0.89	0.47	1.30	0.42	0.21	4.49E-06
70-74	1.74	1.07	2.41	0.67	0.34	1.17E-05
75-79	3.23	2.18	4.27	1.04	0.53	2.84E-05
80 y más	8.27	6.75	9.79	1.52	0.77	5.99E-05

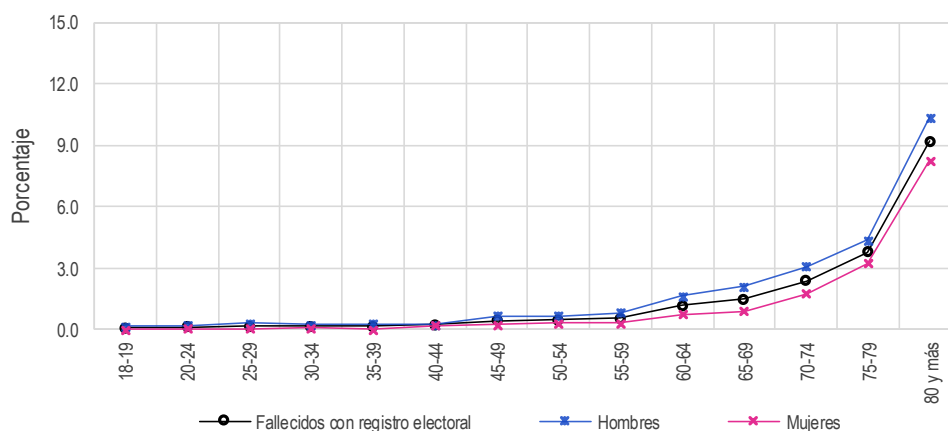

**Cuadro 121. Ciudadanos no reconocidos con registro electoral por sexo y edad, 2018**

Grupo Quinquenal	Estimación del indicador %	Intervalo de confianza (95%)		Precisión %	Error estándar %	Error cuadrático medio
		Límite inferior	Límite superior			
Nacional	2.32	2.21	2.43	0.11	0.05	2.94E-07
18-19	1.71	1.34	2.08	0.37	0.19	3.62E-06
20-24	2.80	2.52	3.08	0.28	0.14	1.99E-06
25-29	3.02	2.72	3.33	0.31	0.16	2.43E-06
30-34	3.00	2.69	3.32	0.32	0.16	2.62E-06
35-39	2.61	2.31	2.92	0.31	0.16	2.43E-06
40-44	2.70	2.39	3.02	0.32	0.16	2.61E-06
45-49	1.94	1.65	2.22	0.29	0.15	2.11E-06
50-54	1.90	1.59	2.20	0.31	0.16	2.44E-06
55-59	1.79	1.46	2.11	0.33	0.17	2.80E-06
60-64	1.47	1.13	1.80	0.34	0.17	2.94E-06
65-69	1.24	0.88	1.59	0.35	0.18	3.24E-06
70-74	1.37	0.95	1.80	0.42	0.22	4.67E-06
75-79	1.11	0.63	1.58	0.47	0.24	5.79E-06
80 y más	0.89	0.53	1.25	0.36	0.18	3.34E-06
Hombres	2.46	2.31	2.61	0.15	0.08	5.73E-07
18-19	1.34	0.90	1.78	0.44	0.23	5.09E-06
20-24	2.83	2.44	3.23	0.39	0.20	4.03E-06
25-29	3.10	2.67	3.52	0.43	0.22	4.78E-06
30-34	3.06	2.60	3.52	0.46	0.23	5.52E-06
35-39	2.85	2.39	3.30	0.45	0.23	5.30E-06
40-44	2.92	2.44	3.40	0.48	0.24	5.91E-06
45-49	2.24	1.79	2.69	0.45	0.23	5.36E-06
50-54	2.34	1.85	2.83	0.49	0.25	6.17E-06
55-59	1.86	1.38	2.34	0.48	0.25	6.01E-06
60-64	1.75	1.22	2.28	0.53	0.27	7.38E-06
65-69	1.34	0.81	1.87	0.53	0.27	7.30E-06
70-74	1.50	0.86	2.14	0.64	0.33	1.06E-05
75-79	0.95	0.30	1.59	0.65	0.33	1.09E-05
80 y más	0.86	0.32	1.41	0.54	0.28	7.72E-06
Mujeres	2.19	2.06	2.32	0.13	0.07	4.65E-07
18-19	2.08	1.48	2.69	0.60	0.31	9.39E-06
20-24	2.77	2.38	3.15	0.38	0.20	3.84E-06
25-29	2.95	2.53	3.37	0.42	0.21	4.60E-06
30-34	2.95	2.51	3.39	0.44	0.22	5.01E-06
35-39	2.40	1.99	2.80	0.40	0.21	4.26E-06
40-44	2.50	2.07	2.92	0.42	0.22	4.66E-06
45-49	1.68	1.32	2.04	0.36	0.18	3.36E-06
50-54	1.49	1.10	1.88	0.39	0.20	3.91E-06
55-59	1.72	1.27	2.17	0.45	0.23	5.22E-06
60-64	1.22	0.79	1.65	0.43	0.22	4.75E-06
65-69	1.14	0.66	1.61	0.47	0.24	5.83E-06
70-74	1.25	0.69	1.82	0.56	0.29	8.30E-06
75-79	1.25	0.57	1.93	0.68	0.35	1.21E-05
80 y más	0.92	0.44	1.39	0.47	0.24	5.87E-06

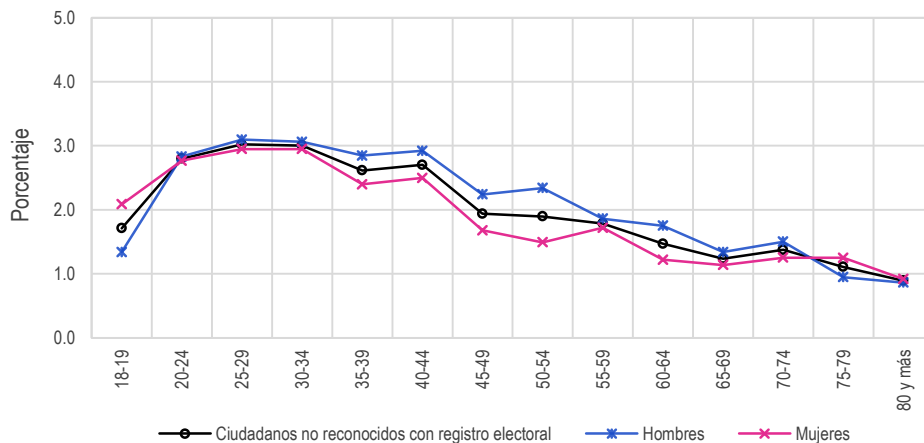



**Resultados por entidad federativa**  
**Indicador referido a: Ciudadanos con Credencial Reciente**

**5.3.5 Resultados por entidad federativa**

**Cuadro 122. Residentes en la sección de registro por entidad federativa, 2018**

Entidad federativa	Estimación del indicador %	Intervalo de confianza (95%)		Precisión %	Error estándar %	Error cuadrático medio
		Límite inferior	Límite superior			
Nacional	88.00	87.77	88.23	0.23	0.12	1.38E-06
1 Aguascalientes	84.41	81.90	86.93	2.51	1.28	1.65E-04
2 Baja California	82.00	80.44	83.56	1.56	0.80	6.33E-05
3 Baja California Sur	82.44	79.33	85.55	3.11	1.59	2.52E-04
4 Campeche	85.30	82.31	88.30	2.99	1.53	2.33E-04
5 Coahuila	86.88	85.48	88.28	1.40	0.71	5.09E-05
6 Colima	81.07	78.61	83.53	2.46	1.25	1.57E-04
7 Chiapas	92.51	91.53	93.49	0.98	0.50	2.50E-05
8 Chihuahua	82.06	80.65	83.46	1.40	0.71	5.11E-05
9 Ciudad de México	89.12	88.25	89.99	0.87	0.44	1.97E-05
10 Durango	84.88	82.90	86.86	1.98	1.01	1.02E-04
11 Guanajuato	88.21	87.22	89.20	0.99	0.50	2.55E-05
12 Guerrero	89.84	88.42	91.26	1.42	0.72	5.24E-05
13 Hidalgo	91.08	89.92	92.23	1.16	0.59	3.47E-05
14 Jalisco	83.27	82.30	84.23	0.97	0.49	2.44E-05
15 México	90.83	90.21	91.44	0.62	0.31	9.91E-06
16 Michoacán	83.39	82.03	84.75	1.36	0.70	4.84E-05
17 Morelos	89.76	88.14	91.38	1.62	0.83	6.83E-05
18 Nayarit	83.41	81.10	85.72	2.31	1.18	1.38E-04
19 Nuevo León	86.57	85.31	87.83	1.26	0.64	4.13E-05
20 Oaxaca	91.47	90.38	92.57	1.09	0.56	3.11E-05
21 Puebla	90.91	90.00	91.81	0.90	0.46	2.13E-05
22 Querétaro	86.82	85.29	88.35	1.53	0.78	6.10E-05
23 Quintana Roo	80.84	78.36	83.32	2.48	1.27	1.60E-04
24 San Luis Potosí	90.39	89.14	91.63	1.25	0.64	4.05E-05
25 Sinaloa	87.57	85.92	89.22	1.65	0.84	7.09E-05
26 Sonora	83.27	81.60	84.94	1.67	0.85	7.28E-05
27 Tabasco	87.53	85.91	89.16	1.62	0.83	6.84E-05
28 Tamaulipas	87.54	86.20	88.88	1.34	0.69	4.70E-05
29 Tlaxcala	93.22	91.50	94.93	1.72	0.88	7.68E-05
30 Veracruz	89.66	88.81	90.51	0.85	0.44	1.89E-05
31 Yucatán	93.66	92.38	94.95	1.28	0.66	4.29E-05
32 Zacatecas	87.48	85.67	89.30	1.82	0.93	8.60E-05

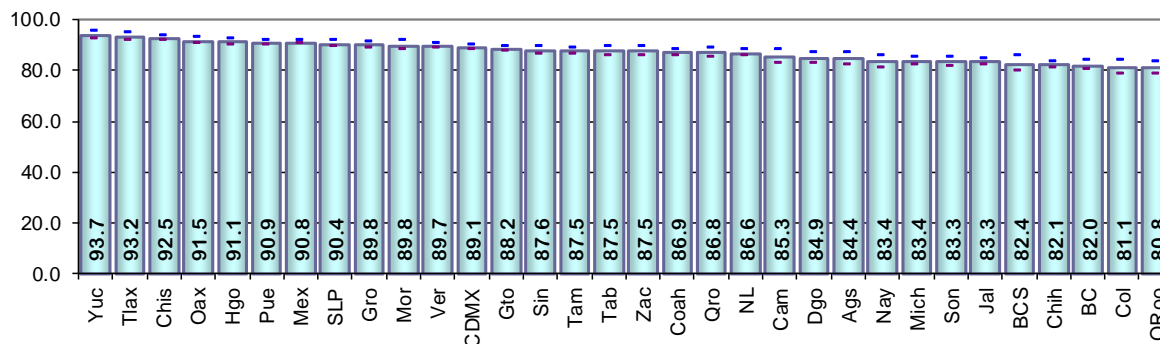

**Resultados por entidad federativa**  
**Indicador referido a: Ciudadanos con Credencial Reciente**

**Cuadro 123. Residentes en el domicilio de registro por entidad federativa, 2018**

Entidad federativa	Estimación del indicador %	Intervalo de confianza (95%)		Precisión %	Error estándar %	Error cuadrático medio
		Límite inferior	Límite superior			
Nacional	80.47	80.20	80.75	0.27	0.14	1.92E-06
1 Aguascalientes	78.95	76.21	81.69	2.74	1.40	1.96E-04
2 Baja California	71.51	69.80	73.21	1.71	0.87	7.59E-05
3 Baja California Sur	71.12	67.64	74.60	3.48	1.77	3.14E-04
4 Campeche	78.59	75.46	81.72	3.13	1.60	2.54E-04
5 Coahuila	77.37	75.72	79.01	1.64	0.84	7.04E-05
6 Colima	71.82	69.08	74.56	2.74	1.40	1.95E-04
7 Chiapas	88.84	87.52	90.16	1.32	0.67	4.53E-05
8 Chihuahua	74.97	73.44	76.49	1.52	0.78	6.05E-05
9 Ciudad de México	79.59	78.50	80.68	1.09	0.56	3.10E-05
10 Durango	79.63	77.39	81.87	2.24	1.14	1.30E-04
11 Guanajuato	81.66	80.55	82.77	1.11	0.56	3.19E-05
12 Guerrero	84.99	83.35	86.63	1.64	0.84	6.99E-05
13 Hidalgo	86.63	85.11	88.14	1.51	0.77	5.97E-05
14 Jalisco	72.32	71.20	73.44	1.12	0.57	3.24E-05
15 México	82.96	82.24	83.68	0.72	0.37	1.34E-05
16 Michoacán	78.21	76.67	79.75	1.54	0.79	6.18E-05
17 Morelos	79.95	77.73	82.16	2.21	1.13	1.28E-04
18 Nayarit	75.03	72.34	77.72	2.69	1.37	1.88E-04
19 Nuevo León	77.25	75.77	78.73	1.48	0.75	5.69E-05
20 Oaxaca	86.43	85.13	87.72	1.30	0.66	4.37E-05
21 Puebla	85.04	83.90	86.18	1.14	0.58	3.36E-05
22 Querétaro	79.02	77.10	80.95	1.92	0.98	9.64E-05
23 Quintana Roo	65.26	62.78	67.73	2.48	1.26	1.60E-04
24 San Luis Potosí	83.65	82.00	85.31	1.65	0.84	7.11E-05
25 Sinaloa	81.99	80.10	83.87	1.88	0.96	9.25E-05
26 Sonora	76.15	74.20	78.11	1.95	1.00	9.91E-05
27 Tabasco	81.66	79.67	83.65	1.99	1.01	1.03E-04
28 Tamaulipas	77.53	75.93	79.12	1.59	0.81	6.61E-05
29 Tlaxcala	88.01	85.78	90.23	2.23	1.14	1.29E-04
30 Veracruz	84.04	83.09	84.98	0.95	0.48	2.34E-05
31 Yucatán	87.28	85.59	88.97	1.69	0.86	7.43E-05
32 Zacatecas	81.49	79.20	83.77	2.29	1.17	1.36E-04

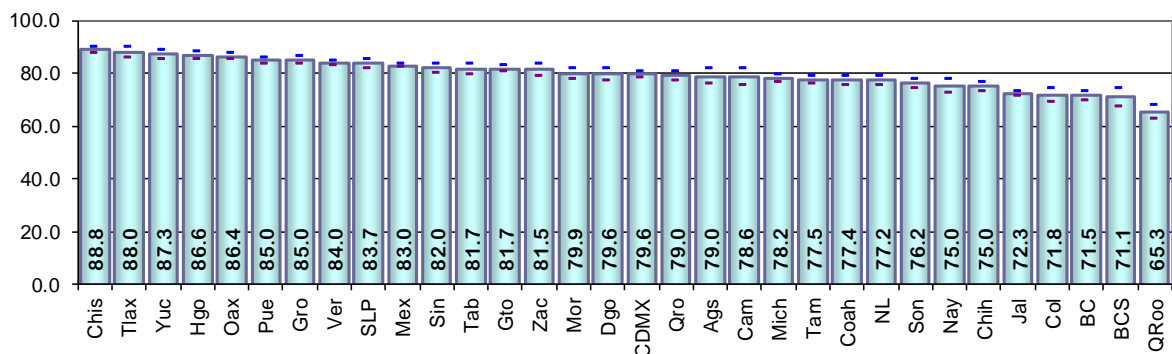

**Resultados por entidad federativa**  
**Indicador referido a: Ciudadanos con Credencial Reciente**

**Cuadro 124. Cambio de domicilio no reportado por entidad federativa, 2018**

Entidad federativa	Estimación del indicador %	Intervalo de confianza (95%)		Precisión %	Error estándar %	Error cuadrático medio
		Límite inferior	Límite superior			
Nacional	15.84	15.59	16.08	0.25	0.13	1.58E-06
1 Aguascalientes	18.87	16.17	21.56	2.69	1.37	1.89E-04
2 Baja California	23.57	21.97	25.18	1.60	0.82	6.69E-05
3 Baja California Sur	25.08	21.70	28.46	3.38	1.72	2.98E-04
4 Campeche	17.57	14.82	20.32	2.75	1.40	1.97E-04
5 Coahuila	18.45	16.87	20.03	1.58	0.81	6.51E-05
6 Colima	23.69	21.14	26.25	2.55	1.30	1.70E-04
7 Chiapas	9.84	8.57	11.11	1.27	0.65	4.20E-05
8 Chihuahua	20.73	19.32	22.15	1.41	0.72	5.21E-05
9 Ciudad de México	13.97	13.03	14.90	0.93	0.48	2.26E-05
10 Durango	16.19	14.29	18.10	1.90	0.97	9.42E-05
11 Guanajuato	15.57	14.54	16.60	1.03	0.52	2.75E-05
12 Guerrero	10.40	9.01	11.78	1.39	0.71	5.02E-05
13 Hidalgo	11.07	9.63	12.51	1.44	0.74	5.41E-05
14 Jalisco	22.71	21.66	23.77	1.06	0.54	2.91E-05
15 México	14.13	13.49	14.78	0.64	0.33	1.08E-05
16 Michoacán	19.12	17.68	20.56	1.44	0.74	5.41E-05
17 Morelos	15.64	13.68	17.61	1.96	1.00	1.00E-04
18 Nayarit	22.20	19.58	24.83	2.62	1.34	1.79E-04
19 Nuevo León	19.35	17.97	20.72	1.37	0.70	4.89E-05
20 Oaxaca	11.34	10.15	12.54	1.20	0.61	3.72E-05
21 Puebla	11.93	10.94	12.91	0.98	0.50	2.51E-05
22 Querétaro	16.96	15.31	18.61	1.65	0.84	7.07E-05
23 Quintana Roo	26.89	24.68	29.11	2.21	1.13	1.28E-04
24 San Luis Potosí	13.97	12.39	15.56	1.58	0.81	6.52E-05
25 Sinaloa	13.84	12.25	15.43	1.59	0.81	6.58E-05
26 Sonora	19.88	18.03	21.72	1.85	0.94	8.86E-05
27 Tabasco	15.65	13.86	17.45	1.79	0.91	8.37E-05
28 Tamaulipas	16.33	14.94	17.71	1.39	0.71	4.99E-05
29 Tlaxcala	9.44	7.55	11.33	1.89	0.96	9.28E-05
30 Veracruz	13.22	12.37	14.06	0.85	0.43	1.87E-05
31 Yucatán	9.71	8.18	11.23	1.53	0.78	6.06E-05
32 Zacatecas	16.07	14.01	18.13	2.06	1.05	1.10E-04

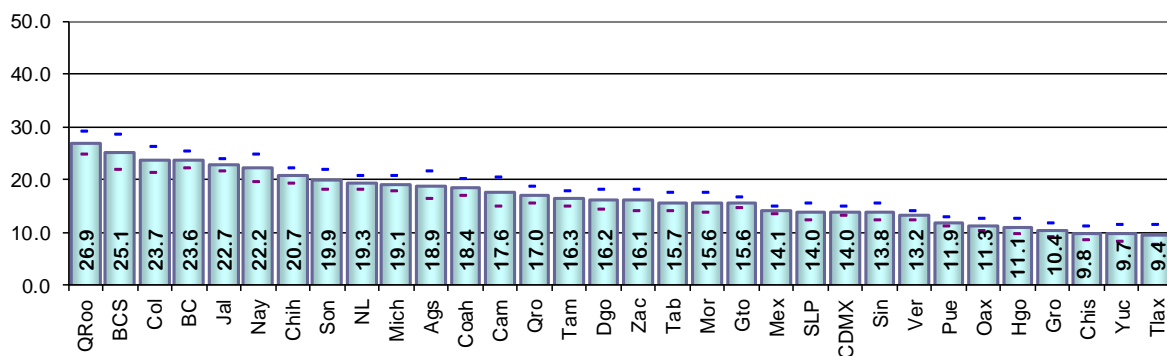

**Resultados por entidad federativa**  
**Indicador referido a: Ciudadanos con Credencial Reciente**

**Cuadro 125. Cambio de domicilio no reportado al mismo municipio por entidad federativa, 2018**

Entidad federativa	Estimación del indicador %	Intervalo de confianza (95%)		Precisión %	Error estándar %	Error cuadrático medio
		Límite inferior	Límite superior			
Nacional	5.78	5.63	5.93	0.15	0.08	6.21E-07
1 Aguascalientes	10.76	8.87	12.64	1.89	0.96	9.25E-05
2 Baja California	10.31	9.04	11.57	1.26	0.65	4.16E-05
3 Baja California Sur	11.39	9.09	13.69	2.30	1.17	1.38E-04
4 Campeche	9.07	7.36	10.77	1.71	0.87	7.59E-05
5 Coahuila	8.23	7.17	9.30	1.06	0.54	2.94E-05
6 Colima	9.01	6.95	11.06	2.06	1.05	1.10E-04
7 Chiapas	3.30	2.67	3.93	0.63	0.32	1.02E-05
8 Chihuahua	9.53	8.52	10.53	1.00	0.51	2.62E-05
9 Ciudad de México	2.29	1.90	2.68	0.39	0.20	4.01E-06
10 Durango	8.44	7.06	9.83	1.38	0.71	4.98E-05
11 Guanajuato	7.55	6.72	8.39	0.84	0.43	1.83E-05
12 Guerrero	3.35	2.57	4.14	0.79	0.40	1.61E-05
13 Hidalgo	3.44	2.68	4.20	0.76	0.39	1.51E-05
14 Jalisco	8.63	7.99	9.28	0.65	0.33	1.09E-05
15 México	3.31	2.97	3.65	0.34	0.17	3.06E-06
16 Michoacán	8.28	7.23	9.33	1.05	0.54	2.89E-05
17 Morelos	4.21	3.06	5.36	1.15	0.59	3.43E-05
18 Nayarit	10.06	8.12	12.01	1.94	0.99	9.84E-05
19 Nuevo León	5.24	4.49	5.98	0.74	0.38	1.43E-05
20 Oaxaca	2.88	2.27	3.49	0.61	0.31	9.81E-06
21 Puebla	5.00	4.37	5.62	0.62	0.32	1.00E-05
22 Querétaro	8.64	7.35	9.92	1.29	0.66	4.31E-05
23 Quintana Roo	12.21	10.25	14.17	1.96	1.00	9.98E-05
24 San Luis Potosí	6.33	5.27	7.39	1.06	0.54	2.93E-05
25 Sinaloa	6.11	5.01	7.21	1.10	0.56	3.14E-05
26 Sonora	9.68	8.46	10.91	1.22	0.62	3.90E-05
27 Tabasco	6.47	5.30	7.64	1.17	0.60	3.55E-05
28 Tamaulipas	5.82	4.93	6.70	0.89	0.45	2.04E-05
29 Tlaxcala	1.80	0.83	2.77	0.97	0.49	2.44E-05
30 Veracruz	4.72	4.15	5.29	0.57	0.29	8.43E-06
31 Yucatán	4.27	3.26	5.28	1.01	0.52	2.67E-05
32 Zacatecas	5.34	4.13	6.54	1.21	0.62	3.78E-05

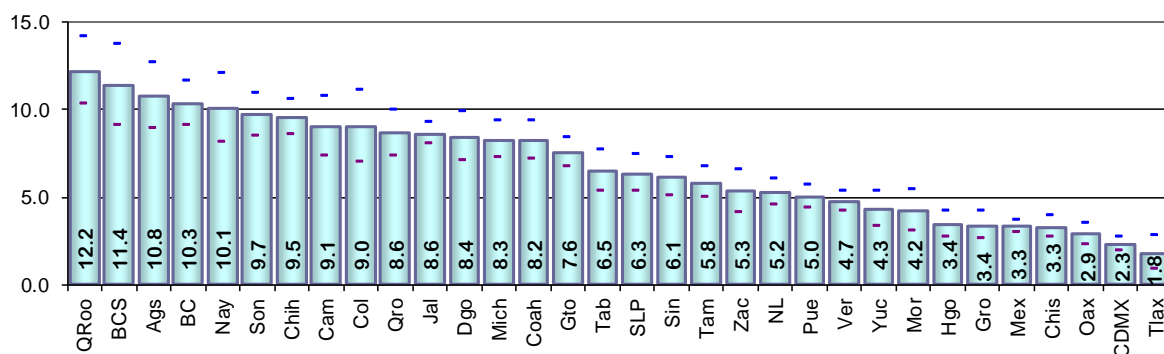

**Resultados por entidad federativa**  
**Indicador referido a: Ciudadanos con Credencial Reciente**

**Cuadro 126. Cambio de domicilio no reportado a otro municipio dentro del mismo estado por entidad federativa, 2018**

Entidad federativa	Estimación del indicador %	Intervalo de confianza (95%)		Precisión %	Error estándar %	Error cuadrático medio
		Límite inferior	Límite superior			
Nacional	2.04	1.95	2.14	0.10	0.05	2.50E-07
1 Aguascalientes	0.99	0.48	1.50	0.51	0.26	6.85E-06
2 Baja California	0.86	0.55	1.17	0.31	0.16	2.48E-06
3 Baja California Sur	1.53	0.63	2.44	0.90	0.46	2.13E-05
4 Campeche	1.93	1.00	2.87	0.94	0.48	2.28E-05
5 Coahuila	1.73	1.17	2.29	0.56	0.28	8.12E-06
6 Colima	3.16	2.19	4.13	0.97	0.50	2.45E-05
7 Chiapas	2.03	1.49	2.58	0.54	0.28	7.71E-06
8 Chihuahua	2.33	1.71	2.94	0.62	0.31	9.91E-06
9 Ciudad de México	2.01	1.62	2.41	0.39	0.20	3.98E-06
10 Durango	0.94	0.43	1.45	0.51	0.26	6.73E-06
11 Guanajuato	0.76	0.53	1.00	0.24	0.12	1.44E-06
12 Guerrero	1.39	0.89	1.89	0.50	0.25	6.50E-06
13 Hidalgo	1.84	1.29	2.40	0.55	0.28	7.94E-06
14 Jalisco	3.04	2.61	3.47	0.43	0.22	4.85E-06
15 México	2.50	2.17	2.83	0.33	0.17	2.79E-06
16 Michoacán	1.97	1.49	2.44	0.47	0.24	5.79E-06
17 Morelos	1.78	1.11	2.45	0.67	0.34	1.15E-05
18 Nayarit	2.56	1.73	3.39	0.83	0.42	1.80E-05
19 Nuevo León	4.55	3.90	5.20	0.65	0.33	1.10E-05
20 Oaxaca	2.50	1.89	3.11	0.61	0.31	9.82E-06
21 Puebla	1.26	0.94	1.58	0.32	0.16	2.66E-06
22 Querétaro	1.46	0.92	2.00	0.54	0.27	7.49E-06
23 Quintana Roo	1.31	0.74	1.88	0.57	0.29	8.42E-06
24 San Luis Potosí	0.76	0.39	1.13	0.37	0.19	3.56E-06
25 Sinaloa	1.56	1.13	1.98	0.42	0.22	4.70E-06
26 Sonora	2.82	2.12	3.52	0.70	0.36	1.27E-05
27 Tabasco	2.71	1.85	3.57	0.86	0.44	1.91E-05
28 Tamaulipas	1.10	0.68	1.52	0.42	0.21	4.58E-06
29 Tlaxcala	2.23	1.31	3.15	0.92	0.47	2.20E-05
30 Veracruz	2.55	2.09	3.01	0.46	0.23	5.52E-06
31 Yucatán	0.78	0.37	1.20	0.42	0.21	4.55E-06
32 Zacatecas	1.12	0.60	1.64	0.52	0.26	7.02E-06

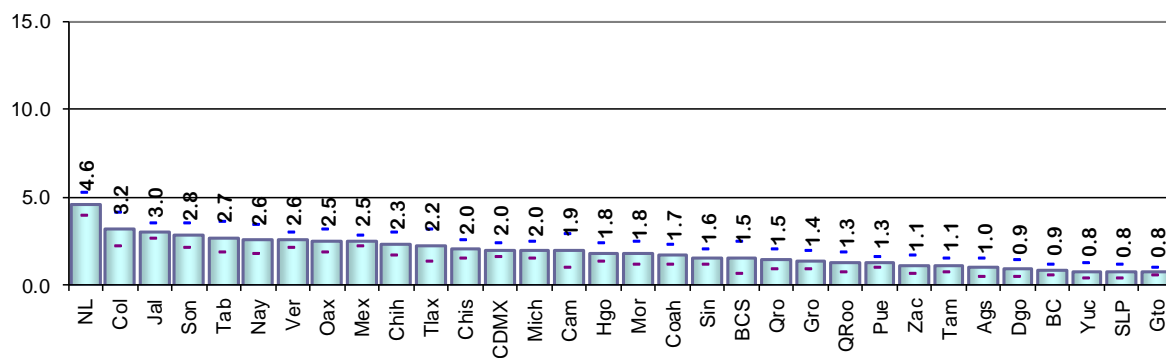

Resultados por entidad federativa  
Indicador referido a: Ciudadanos con Credencial Reciente

**Cuadro 127. Cambio de domicilio no reportado a otro estado por entidad federativa, 2018**

Entidad federativa	Estimación del indicador %	Intervalo de confianza (95%)		Precisión %	Error estándar %	Error cuadrático medio
		Límite inferior	Límite superior			
Nacional	1.26	1.18	1.33	0.07	0.04	1.39E-07
1 Aguascalientes	1.05	0.54	1.56	0.51	0.26	6.82E-06
2 Baja California	1.87	1.37	2.37	0.50	0.25	6.49E-06
3 Baja California Sur	1.35	0.58	2.11	0.77	0.39	1.52E-05
4 Campeche	3.28	2.04	4.52	1.24	0.63	3.99E-05
5 Coahuila	0.81	0.41	1.21	0.40	0.20	4.12E-06
6 Colima	2.40	1.19	3.61	1.21	0.62	3.80E-05
7 Chiapas	1.37	1.00	1.75	0.37	0.19	3.64E-06
8 Chihuahua	0.66	0.38	0.93	0.28	0.14	1.98E-06
9 Ciudad de México	1.88	1.52	2.24	0.36	0.18	3.39E-06
10 Durango	1.75	1.13	2.36	0.62	0.31	9.92E-06
11 Guanajuato	0.71	0.49	0.93	0.22	0.11	1.26E-06
12 Guerrero	1.28	0.85	1.71	0.43	0.22	4.82E-06
13 Hidalgo	1.75	1.20	2.29	0.54	0.28	7.72E-06
14 Jalisco	0.87	0.65	1.09	0.22	0.11	1.23E-06
15 México	1.12	0.91	1.33	0.21	0.11	1.13E-06
16 Michoacán	1.20	0.85	1.56	0.35	0.18	3.22E-06
17 Morelos	1.45	0.91	2.00	0.55	0.28	7.74E-06
18 Nayarit	1.66	1.08	2.25	0.58	0.30	8.87E-06
19 Nuevo León	0.70	0.45	0.94	0.24	0.12	1.55E-06
20 Oaxaca	1.58	1.12	2.04	0.46	0.23	5.43E-06
21 Puebla	0.99	0.69	1.29	0.30	0.15	2.32E-06
22 Querétaro	1.11	0.63	1.60	0.48	0.25	6.04E-06
23 Quintana Roo	1.59	0.99	2.19	0.60	0.31	9.39E-06
24 San Luis Potosí	0.71	0.40	1.03	0.31	0.16	2.58E-06
25 Sinaloa	1.09	0.69	1.49	0.40	0.20	4.18E-06
26 Sonora	1.18	0.76	1.59	0.41	0.21	4.46E-06
27 Tabasco	2.67	1.75	3.59	0.92	0.47	2.20E-05
28 Tamaulipas	0.95	0.62	1.28	0.33	0.17	2.87E-06
29 Tlaxcala	0.83	0.13	1.53	0.70	0.36	1.28E-05
30 Veracruz	1.55	1.24	1.85	0.30	0.15	2.39E-06
31 Yucatán	0.38	0.14	0.63	0.25	0.13	1.61E-06
32 Zacatecas	1.54	0.96	2.12	0.58	0.30	8.76E-06

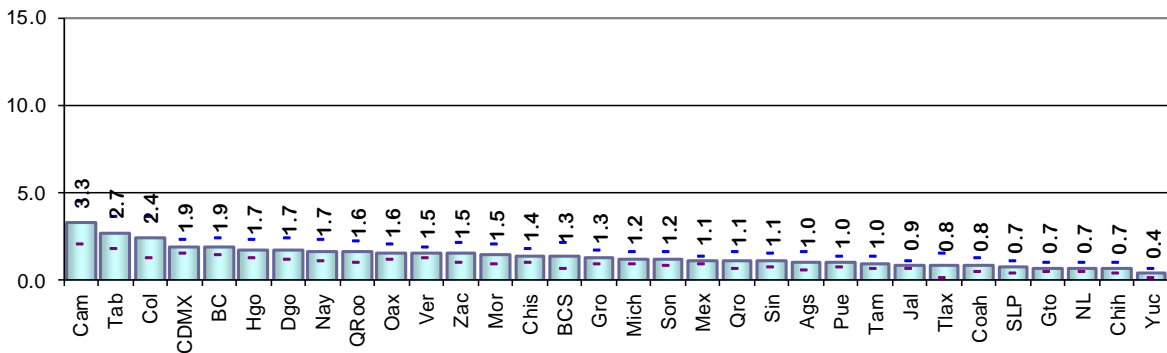

**Resultados por entidad federativa**  
**Indicador referido a: Ciudadanos con Credencial Reciente**

**Cuadro 128. Cambio de domicilio no reportado a otro país por entidad federativa, 2018**

Entidad federativa	Estimación del indicador %	Intervalo de confianza (95%)		Precisión %	Error estándar %	Error cuadrático medio
		Límite inferior	Límite superior			
Nacional	1.14	1.07	1.22	0.07	0.04	1.41E-07
1 Aguascalientes	2.11	1.07	3.15	1.04	0.53	2.82E-05
2 Baja California	2.16	1.65	2.67	0.51	0.26	6.77E-06
3 Baja California Sur	0.11	0.00	0.31	0.21	0.11	1.12E-06
4 Campeche	0.23	0.00	0.54	0.31	0.16	2.55E-06
5 Coahuila	0.77	0.44	1.10	0.33	0.17	2.84E-06
6 Colima	1.57	0.89	2.26	0.69	0.35	1.23E-05
7 Chiapas	0.25	0.09	0.40	0.15	0.08	6.18E-07
8 Chihuahua	2.92	2.37	3.47	0.55	0.28	7.90E-06
9 Ciudad de México	0.31	0.18	0.45	0.14	0.07	4.97E-07
10 Durango	1.70	1.01	2.39	0.69	0.35	1.25E-05
11 Guanajuato	1.88	1.45	2.32	0.44	0.22	4.95E-06
12 Guerrero	1.07	0.53	1.60	0.53	0.27	7.39E-06
13 Hidalgo	0.41	0.16	0.66	0.25	0.13	1.58E-06
14 Jalisco	2.22	1.84	2.60	0.38	0.20	3.83E-06
15 México	0.32	0.21	0.43	0.11	0.06	3.25E-07
16 Michoacán	4.49	3.62	5.36	0.87	0.44	1.98E-05
17 Morelos	0.93	0.54	1.32	0.39	0.20	4.03E-06
18 Nayarit	1.54	0.89	2.19	0.65	0.33	1.10E-05
19 Nuevo León	0.82	0.48	1.17	0.35	0.18	3.11E-06
20 Oaxaca	1.19	0.79	1.58	0.40	0.20	4.11E-06
21 Puebla	0.51	0.33	0.69	0.18	0.09	8.33E-07
22 Querétaro	1.12	0.57	1.66	0.54	0.28	7.72E-06
23 Quintana Roo	0.23	0.01	0.45	0.22	0.11	1.27E-06
24 San Luis Potosí	1.36	0.82	1.91	0.54	0.28	7.63E-06
25 Sinaloa	1.02	0.51	1.54	0.51	0.26	6.85E-06
26 Sonora	1.57	1.09	2.04	0.47	0.24	5.84E-06
27 Tabasco	0.00	0.00	0.00	0.00	0.00	0.00E+00
28 Tamaulipas	1.51	1.05	1.96	0.46	0.23	5.47E-06
29 Tlaxcala	0.50	0.00	1.01	0.52	0.26	6.94E-06
30 Veracruz	0.43	0.26	0.59	0.16	0.08	6.89E-07
31 Yucatán	0.34	0.02	0.66	0.32	0.16	2.66E-06
32 Zacatecas	3.96	2.72	5.21	1.25	0.64	4.04E-05

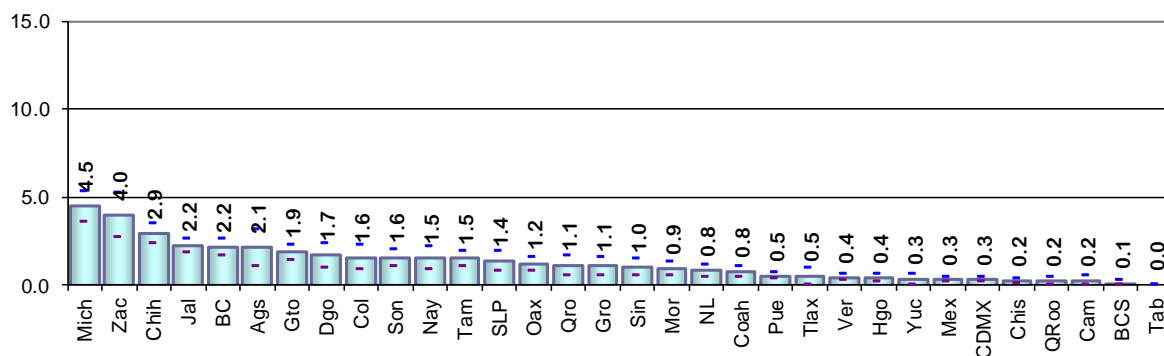

**Cuadro 129. Destino del cambio no especificado por entidad federativa, 2018**

Entidad federativa	Estimación del indicador %	Intervalo de confianza (95%)		Precisión %	Error estándar %	Error cuadrático medio
		Límite inferior	Límite superior			
Nacional	5.61	5.45	5.78	0.17	0.09	7.32E-07
1 Aguascalientes	3.96	2.57	5.35	1.39	0.71	5.03E-05
2 Baja California	8.37	7.17	9.57	1.20	0.61	3.74E-05
3 Baja California Sur	10.70	8.34	13.07	2.37	1.21	1.46E-04
4 Campeche	3.06	2.06	4.07	1.01	0.51	2.63E-05
5 Coahuila	6.91	5.61	8.21	1.30	0.66	4.40E-05
6 Colima	7.55	5.62	9.47	1.92	0.98	9.62E-05
7 Chiapas	2.89	2.16	3.61	0.72	0.37	1.37E-05
8 Chihuahua	5.30	4.46	6.14	0.84	0.43	1.84E-05
9 Ciudad de México	7.46	6.76	8.16	0.70	0.36	1.28E-05
10 Durango	3.37	2.46	4.27	0.91	0.46	2.14E-05
11 Guanajuato	4.67	4.03	5.30	0.63	0.32	1.04E-05
12 Guerrero	3.31	2.51	4.10	0.79	0.40	1.63E-05
13 Hidalgo	3.63	2.74	4.53	0.89	0.46	2.07E-05
14 Jalisco	7.95	7.15	8.75	0.80	0.41	1.67E-05
15 México	6.88	6.39	7.37	0.49	0.25	6.26E-06
16 Michoacán	3.18	2.56	3.79	0.61	0.31	9.79E-06
17 Morelos	7.27	5.65	8.89	1.62	0.82	6.80E-05
18 Nayarit	6.38	4.65	8.11	1.73	0.88	7.80E-05
19 Nuevo León	8.04	7.02	9.06	1.02	0.52	2.70E-05
20 Oaxaca	3.20	2.53	3.87	0.67	0.34	1.17E-05
21 Puebla	4.16	3.50	4.83	0.66	0.34	1.14E-05
22 Querétaro	4.63	3.57	5.70	1.07	0.54	2.96E-05
23 Quintana Roo	11.56	9.57	13.55	1.99	1.02	1.03E-04
24 San Luis Potosí	4.80	3.74	5.86	1.06	0.54	2.91E-05
25 Sinaloa	4.05	3.16	4.94	0.89	0.45	2.06E-05
26 Sonora	4.62	3.75	5.50	0.87	0.45	1.98E-05
27 Tabasco	3.80	2.63	4.98	1.17	0.60	3.57E-05
28 Tamaulipas	6.95	5.93	7.97	1.02	0.52	2.70E-05
29 Tlaxcala	4.08	2.70	5.46	1.38	0.71	4.97E-05
30 Veracruz	3.97	3.44	4.50	0.53	0.27	7.27E-06
31 Yucatán	3.93	2.88	4.98	1.05	0.54	2.88E-05
32 Zacatecas	4.11	2.67	5.56	1.44	0.74	5.43E-05

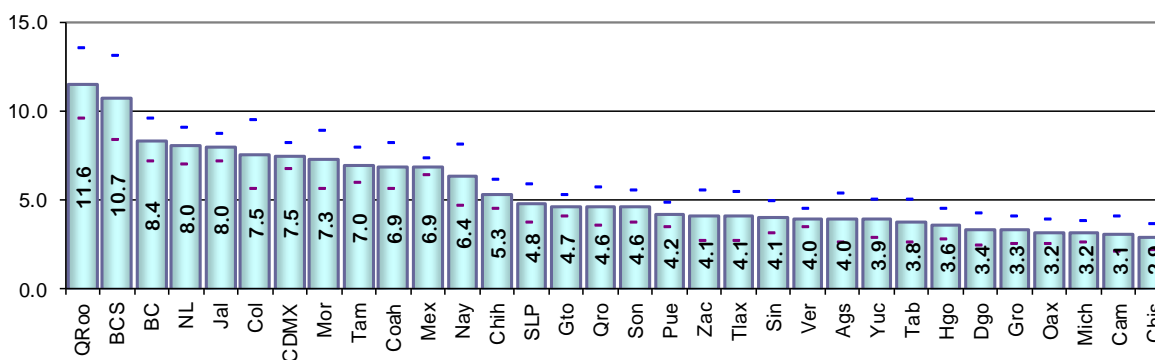



**Resultados por entidad federativa**  
**Indicador referido a: Ciudadanos con Credencial Reciente**

**Cuadro 130. Fallecidos con registro electoral por entidad federativa, 2018**

Entidad federativa	Estimación del indicador %	Intervalo de confianza (95%)		Precisión %	Error estándar %	Error cuadrático medio
		Límite inferior	Límite superior			
Nacional	0.67	0.62	0.72	0.05	0.03	6.66E-08
1 Aguascalientes	0.22	0.00	0.45	0.23	0.12	1.37E-06
2 Baja California	0.57	0.28	0.85	0.29	0.15	2.14E-06
3 Baja California Sur	0.50	0.00	1.02	0.52	0.26	6.93E-06
4 Campeche	0.39	0.01	0.78	0.39	0.20	3.89E-06
5 Coahuila	0.29	0.10	0.47	0.19	0.09	8.97E-07
6 Colima	0.44	0.02	0.87	0.42	0.22	4.64E-06
7 Chiapas	0.31	0.13	0.49	0.18	0.09	8.60E-07
8 Chihuahua	0.70	0.46	0.93	0.23	0.12	1.42E-06
9 Ciudad de México	1.05	0.80	1.30	0.25	0.13	1.68E-06
10 Durango	1.05	0.61	1.49	0.44	0.23	5.09E-06
11 Guanajuato	0.34	0.18	0.50	0.16	0.08	6.73E-07
12 Guerrero	1.88	1.37	2.40	0.52	0.26	6.99E-06
13 Hidalgo	0.52	0.24	0.79	0.28	0.14	2.01E-06
14 Jalisco	0.66	0.47	0.86	0.19	0.10	9.48E-07
15 México	0.53	0.41	0.66	0.13	0.07	4.33E-07
16 Michoacán	0.65	0.40	0.89	0.24	0.12	1.51E-06
17 Morelos	0.52	0.21	0.83	0.31	0.16	2.53E-06
18 Nayarit	0.80	0.35	1.25	0.45	0.23	5.25E-06
19 Nuevo León	0.49	0.28	0.70	0.21	0.11	1.14E-06
20 Oaxaca	0.52	0.31	0.74	0.22	0.11	1.24E-06
21 Puebla	1.25	0.94	1.56	0.31	0.16	2.48E-06
22 Querétaro	0.21	0.02	0.41	0.19	0.10	9.88E-07
23 Quintana Roo	0.24	0.00	0.51	0.28	0.14	2.02E-06
24 San Luis Potosí	0.54	0.25	0.84	0.30	0.15	2.29E-06
25 Sinaloa	0.94	0.52	1.36	0.42	0.21	4.52E-06
26 Sonora	0.68	0.38	0.98	0.30	0.15	2.35E-06
27 Tabasco	0.68	0.31	1.05	0.37	0.19	3.51E-06
28 Tamaulipas	1.26	0.92	1.61	0.35	0.18	3.11E-06
29 Tlaxcala	0.30	0.00	0.63	0.34	0.17	2.97E-06
30 Veracruz	0.57	0.40	0.75	0.18	0.09	8.33E-07
31 Yucatán	0.72	0.34	1.10	0.38	0.19	3.73E-06
32 Zacatecas	0.16	0.00	0.35	0.19	0.10	9.17E-07

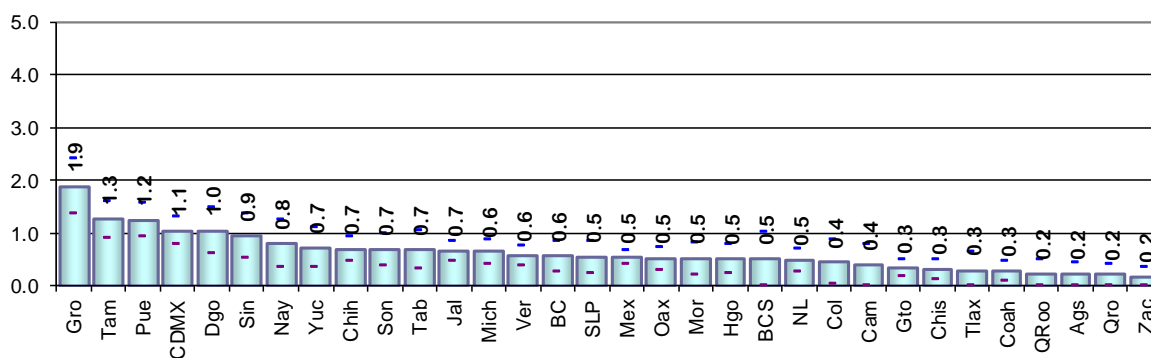

Resultados por entidad federativa  
Indicador referido a: Ciudadanos con Credencial Reciente

**Cuadro 131. Reconocidos que no han vivido en el domicilio por entidad federativa, 2018**

Entidad federativa	Estimación del indicador %	Intervalo de confianza (95%)		Precisión %	Error estándar %	Error cuadrático medio
		Límite inferior	Límite superior			
Nacional	0.31	0.28	0.35	0.04	0.02	3.21E-08
1 Aguascalientes	0.56	0.21	0.92	0.36	0.18	3.29E-06
2 Baja California	0.57	0.33	0.81	0.24	0.12	1.48E-06
3 Baja California Sur	0.67	0.16	1.18	0.51	0.26	6.84E-06
4 Campeche	0.00	0.00	0.00	0.00	0.00	0.00E+00
5 Coahuila	0.19	0.03	0.36	0.17	0.09	7.40E-07
6 Colima	0.44	0.06	0.82	0.38	0.19	3.74E-06
7 Chiapas	0.16	0.03	0.28	0.13	0.07	4.27E-07
8 Chihuahua	0.41	0.21	0.61	0.20	0.10	1.05E-06
9 Ciudad de México	0.30	0.17	0.44	0.13	0.07	4.61E-07
10 Durango	0.32	0.03	0.62	0.29	0.15	2.23E-06
11 Guanajuato	0.20	0.07	0.33	0.13	0.07	4.32E-07
12 Guerrero	0.22	0.05	0.38	0.17	0.08	7.15E-07
13 Hidalgo	0.27	0.08	0.45	0.18	0.09	8.64E-07
14 Jalisco	0.55	0.37	0.74	0.18	0.09	8.72E-07
15 México	0.38	0.26	0.49	0.11	0.06	3.38E-07
16 Michoacán	0.16	0.05	0.27	0.11	0.06	3.10E-07
17 Morelos	0.35	0.07	0.63	0.28	0.14	2.04E-06
18 Nayarit	0.54	0.06	1.02	0.48	0.24	5.95E-06
19 Nuevo León	0.22	0.08	0.36	0.14	0.07	4.90E-07
20 Oaxaca	0.10	0.00	0.23	0.13	0.06	4.07E-07
21 Puebla	0.36	0.17	0.55	0.19	0.10	9.29E-07
22 Querétaro	0.29	0.07	0.51	0.22	0.11	1.30E-06
23 Quintana Roo	0.50	0.12	0.88	0.38	0.19	3.79E-06
24 San Luis Potosí	0.29	0.07	0.50	0.21	0.11	1.19E-06
25 Sinaloa	0.34	0.12	0.56	0.22	0.11	1.25E-06
26 Sonora	0.28	0.08	0.49	0.21	0.11	1.11E-06
27 Tabasco	0.00	0.00	0.00	0.00	0.00	0.00E+00
28 Tamaulipas	0.41	0.19	0.63	0.22	0.11	1.26E-06
29 Tlaxcala	0.26	0.00	0.55	0.29	0.15	2.22E-06
30 Veracruz	0.28	0.13	0.43	0.15	0.08	5.79E-07
31 Yucatán	0.16	0.00	0.35	0.19	0.10	9.07E-07
32 Zacatecas	0.10	0.00	0.25	0.15	0.07	5.53E-07

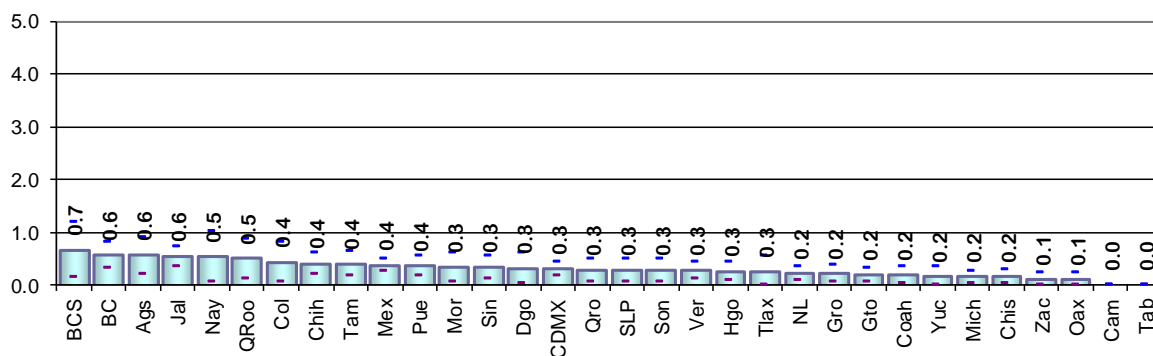

**Resultados por entidad federativa**  
**Indicador referido a: Ciudadanos con Credencial Reciente**

**Cuadro 132. Residentes con domicilio mal ubicado por entidad federativa, 2018**

Entidad federativa	Estimación del indicador %	Intervalo de confianza (95%)		Precisión %	Error estándar %	Error cuadrático medio
		Límite inferior	Límite superior			
Nacional	0.65	0.59	0.71	0.06	0.03	9.45E-08
1 Aguascalientes	0.08	0.00	0.25	0.16	0.08	6.96E-07
2 Baja California	0.85	0.50	1.21	0.35	0.18	3.27E-06
3 Baja California Sur	0.10	0.00	0.31	0.20	0.10	1.09E-06
4 Campeche	0.84	0.00	1.86	1.02	0.52	2.70E-05
5 Coahuila	0.43	0.10	0.76	0.33	0.17	2.79E-06
6 Colima	0.61	0.14	1.08	0.47	0.24	5.78E-06
7 Chiapas	0.19	0.02	0.37	0.18	0.09	8.17E-07
8 Chihuahua	0.88	0.56	1.20	0.32	0.16	2.66E-06
9 Ciudad de México	1.87	1.51	2.22	0.36	0.18	3.30E-06
10 Durango	0.75	0.33	1.17	0.42	0.21	4.54E-06
11 Guanajuato	0.47	0.27	0.67	0.20	0.10	1.05E-06
12 Guerrero	0.74	0.35	1.13	0.39	0.20	4.02E-06
13 Hidalgo	0.54	0.24	0.85	0.30	0.15	2.39E-06
14 Jalisco	0.55	0.36	0.74	0.19	0.10	9.42E-07
15 México	0.95	0.75	1.16	0.20	0.10	1.04E-06
16 Michoacán	0.45	0.20	0.69	0.24	0.12	1.52E-06
17 Morelos	0.24	0.00	0.48	0.24	0.12	1.49E-06
18 Nayarit	0.23	0.00	0.49	0.25	0.13	1.67E-06
19 Nuevo León	0.41	0.22	0.60	0.19	0.10	9.47E-07
20 Oaxaca	0.31	0.09	0.53	0.22	0.11	1.28E-06
21 Puebla	0.40	0.19	0.61	0.21	0.11	1.15E-06
22 Querétaro	0.29	0.03	0.56	0.26	0.13	1.77E-06
23 Quintana Roo	0.50	0.19	0.80	0.30	0.16	2.41E-06
24 San Luis Potosí	0.11	0.00	0.23	0.12	0.06	3.84E-07
25 Sinaloa	1.39	0.54	2.24	0.85	0.43	1.88E-05
26 Sonora	0.76	0.33	1.20	0.44	0.22	4.96E-06
27 Tabasco	0.25	0.04	0.46	0.21	0.11	1.16E-06
28 Tamaulipas	0.31	0.02	0.59	0.28	0.14	2.08E-06
29 Tlaxcala	1.20	0.15	2.26	1.06	0.54	2.91E-05
30 Veracruz	0.14	0.05	0.24	0.09	0.05	2.29E-07
31 Yucatán	0.46	0.08	0.83	0.37	0.19	3.65E-06
32 Zacatecas	0.14	0.00	0.32	0.18	0.09	8.60E-07

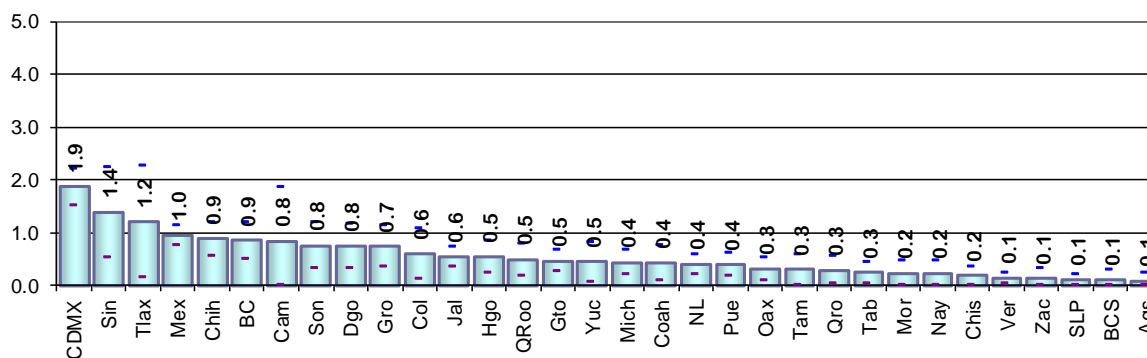

**Cuadro 133. Otra causa de no residencia en el domicilio de registro por entidad federativa, 2018**

Entidad federativa	Estimación del indicador %	Intervalo de confianza (95%)		Precisión %	Error estándar %	Error cuadrático medio
		Límite inferior	Límite superior			
Nacional	0.32	0.28	0.36	0.04	0.02	3.79E-08
1 Aguascalientes	0.51	0.11	0.92	0.41	0.21	4.30E-06
2 Baja California	0.39	0.19	0.59	0.20	0.10	1.06E-06
3 Baja California Sur	0.11	0.00	0.31	0.21	0.11	1.10E-06
4 Campeche	0.00	0.00	0.00	0.00	0.00	0.00E+00
5 Coahuila	0.75	0.39	1.11	0.36	0.18	3.42E-06
6 Colima	0.82	0.23	1.41	0.59	0.30	9.01E-06
7 Chiapas	0.03	0.00	0.08	0.06	0.03	7.94E-08
8 Chihuahua	0.69	0.38	0.99	0.31	0.16	2.47E-06
9 Ciudad de México	0.54	0.35	0.74	0.20	0.10	1.03E-06
10 Durango	0.12	0.00	0.28	0.16	0.08	6.73E-07
11 Guanajuato	0.33	0.15	0.50	0.17	0.09	7.90E-07
12 Guerrero	0.41	0.00	0.85	0.45	0.23	5.19E-06
13 Hidalgo	0.27	0.05	0.49	0.22	0.11	1.24E-06
14 Jalisco	0.54	0.37	0.71	0.17	0.09	7.61E-07
15 México	0.15	0.08	0.22	0.07	0.04	1.23E-07
16 Michoacán	0.10	0.01	0.19	0.09	0.05	2.12E-07
17 Morelos	0.67	0.31	1.04	0.37	0.19	3.48E-06
18 Nayarit	0.16	0.00	0.38	0.22	0.11	1.27E-06
19 Nuevo León	0.51	0.28	0.74	0.23	0.12	1.41E-06
20 Oaxaca	0.12	0.02	0.22	0.10	0.05	2.81E-07
21 Puebla	0.27	0.13	0.41	0.14	0.07	5.19E-07
22 Querétaro	0.59	0.26	0.92	0.33	0.17	2.88E-06
23 Quintana Roo	0.07	0.00	0.22	0.15	0.07	5.49E-07
24 San Luis Potosí	0.18	0.02	0.34	0.16	0.08	6.74E-07
25 Sinaloa	0.08	0.00	0.17	0.10	0.05	2.49E-07
26 Sonora	0.14	0.00	0.28	0.14	0.07	4.89E-07
27 Tabasco	0.07	0.00	0.21	0.14	0.07	5.07E-07
28 Tamaulipas	0.43	0.19	0.67	0.24	0.12	1.51E-06
29 Tlaxcala	0.00	0.00	0.00	0.00	0.00	0.00E+00
30 Veracruz	0.36	0.20	0.52	0.16	0.08	6.94E-07
31 Yucatán	0.11	0.00	0.26	0.15	0.08	6.06E-07
32 Zacatecas	0.35	0.09	0.62	0.27	0.14	1.83E-06

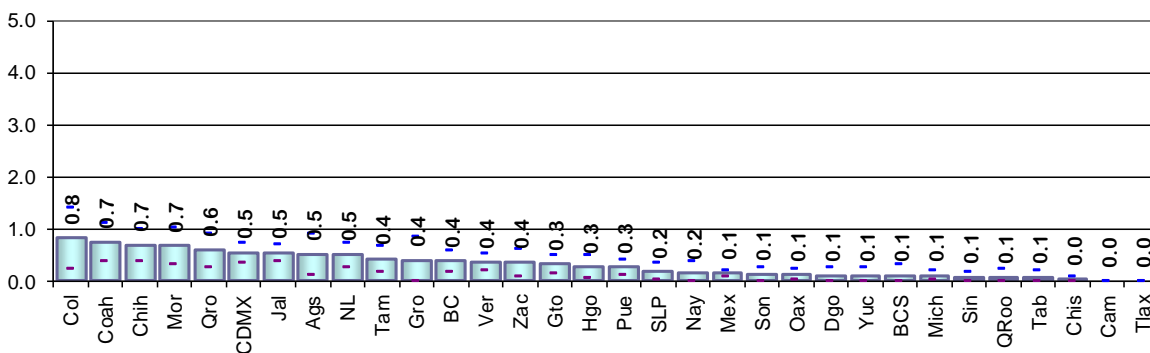

**Resultados por entidad federativa**  
**Indicador referido a: Ciudadanos con Credencial Reciente**

**Cuadro 134. Causa de no residencia no especificada por entidad federativa, 2018**

Entidad federativa	Estimación del indicador %	Intervalo de confianza (95%)		Precisión %	Error estándar %	Error cuadrático medio
		Límite inferior	Límite superior			
Nacional	1.71	1.62	1.80	0.09	0.05	2.13E-07
1 Aguascalientes	0.72	0.03	1.40	0.68	0.35	1.22E-05
2 Baja California	2.51	1.92	3.10	0.59	0.30	9.10E-06
3 Baja California Sur	2.31	1.35	3.27	0.96	0.49	2.40E-05
4 Campeche	2.61	1.43	3.79	1.18	0.60	3.62E-05
5 Coahuila	2.50	1.82	3.19	0.69	0.35	1.22E-05
6 Colima	2.17	1.17	3.17	1.00	0.51	2.60E-05
7 Chiapas	0.63	0.38	0.89	0.26	0.13	1.71E-06
8 Chihuahua	1.57	1.12	2.03	0.45	0.23	5.36E-06
9 Ciudad de México	2.66	2.20	3.12	0.46	0.24	5.55E-06
10 Durango	1.83	1.07	2.58	0.75	0.38	1.48E-05
11 Guanajuato	1.39	1.02	1.75	0.36	0.19	3.44E-06
12 Guerrero	1.34	0.73	1.96	0.61	0.31	9.77E-06
13 Hidalgo	0.70	0.33	1.07	0.37	0.19	3.63E-06
14 Jalisco	2.63	2.21	3.05	0.42	0.21	4.54E-06
15 México	0.87	0.68	1.06	0.19	0.10	9.24E-07
16 Michoacán	1.30	0.94	1.65	0.35	0.18	3.22E-06
17 Morelos	2.63	1.77	3.49	0.86	0.44	1.93E-05
18 Nayarit	1.03	0.45	1.62	0.59	0.30	8.99E-06
19 Nuevo León	1.75	1.35	2.16	0.41	0.21	4.29E-06
20 Oaxaca	1.12	0.72	1.52	0.40	0.20	4.13E-06
21 Puebla	0.76	0.55	0.97	0.21	0.11	1.17E-06
22 Querétaro	2.63	1.88	3.38	0.75	0.38	1.45E-05
23 Quintana Roo	6.54	5.22	7.87	1.32	0.68	4.57E-05
24 San Luis Potosí	1.24	0.78	1.70	0.46	0.23	5.47E-06
25 Sinaloa	1.32	0.77	1.87	0.55	0.28	7.95E-06
26 Sonora	2.00	1.48	2.52	0.52	0.27	7.15E-06
27 Tabasco	1.61	0.85	2.37	0.76	0.39	1.50E-05
28 Tamaulipas	3.68	2.85	4.51	0.83	0.42	1.79E-05
29 Tlaxcala	0.80	0.27	1.34	0.54	0.27	7.47E-06
30 Veracruz	1.34	1.03	1.65	0.31	0.16	2.50E-06
31 Yucatán	1.56	0.93	2.19	0.63	0.32	1.02E-05
32 Zacatecas	1.68	1.03	2.34	0.66	0.34	1.13E-05

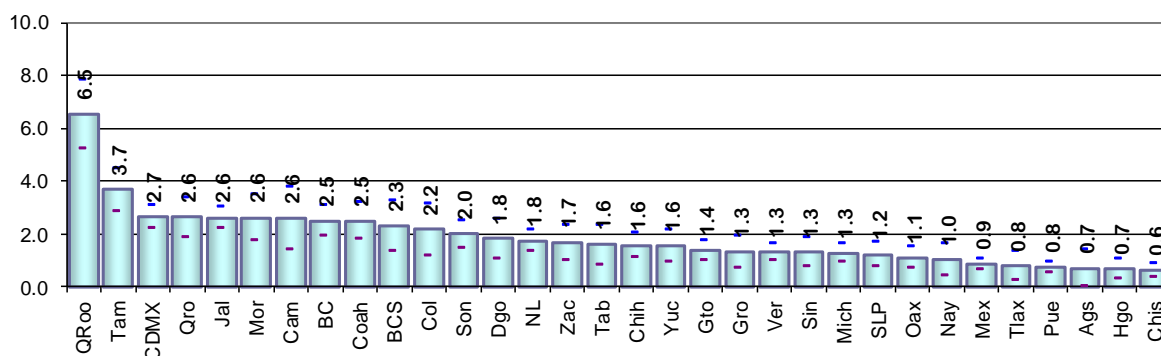

**Cuadro 135. Error en la sección del registro electoral por entidad federativa, 2018**

Entidad federativa	Estimación del indicador %	Intervalo de confianza (95%)		Precisión %	Error estándar %	Error cuadrático medio
		Límite inferior	Límite superior			
Nacional	0.88	0.81	0.95	0.07	0.04	1.40E-07
1 Aguascalientes	0.08	0.00	0.25	0.16	0.08	6.96E-07
2 Baja California	1.10	0.68	1.52	0.42	0.21	4.57E-06
3 Baja California Sur	0.38	0.01	0.75	0.37	0.19	3.50E-06
4 Campeche	1.31	0.25	2.36	1.06	0.54	2.90E-05
5 Coahuila	0.53	0.16	0.90	0.37	0.19	3.60E-06
6 Colima	0.61	0.14	1.08	0.47	0.24	5.76E-06
7 Chiapas	0.25	0.06	0.44	0.19	0.10	9.54E-07
8 Chihuahua	1.29	0.90	1.68	0.39	0.20	3.95E-06
9 Ciudad de México	2.51	2.03	2.98	0.47	0.24	5.85E-06
10 Durango	1.02	0.53	1.51	0.49	0.25	6.24E-06
11 Guanajuato	0.55	0.34	0.76	0.21	0.11	1.15E-06
12 Guerrero	0.96	0.40	1.53	0.57	0.29	8.35E-06
13 Hidalgo	0.64	0.29	1.00	0.35	0.18	3.25E-06
14 Jalisco	0.91	0.65	1.17	0.26	0.13	1.77E-06
15 México	1.24	1.01	1.47	0.23	0.12	1.33E-06
16 Michoacán	0.59	0.31	0.87	0.28	0.14	2.09E-06
17 Morelos	0.24	0.00	0.47	0.24	0.12	1.47E-06
18 Nayarit	0.23	0.00	0.48	0.25	0.13	1.63E-06
19 Nuevo León	0.72	0.47	0.96	0.24	0.12	1.53E-06
20 Oaxaca	0.43	0.19	0.67	0.24	0.12	1.50E-06
21 Puebla	0.46	0.23	0.69	0.23	0.12	1.39E-06
22 Querétaro	0.48	0.18	0.79	0.30	0.16	2.41E-06
23 Quintana Roo	0.89	0.37	1.40	0.51	0.26	6.86E-06
24 San Luis Potosí	0.11	0.00	0.23	0.12	0.06	3.82E-07
25 Sinaloa	1.72	0.77	2.67	0.95	0.48	2.33E-05
26 Sonora	0.96	0.46	1.46	0.50	0.26	6.54E-06
27 Tabasco	0.30	0.05	0.55	0.25	0.13	1.64E-06
28 Tamaulipas	0.50	0.19	0.81	0.31	0.16	2.52E-06
29 Tlaxcala	1.49	0.29	2.70	1.21	0.62	3.79E-05
30 Veracruz	0.25	0.13	0.38	0.13	0.06	4.15E-07
31 Yucatán	0.50	0.12	0.88	0.38	0.20	3.81E-06
32 Zacatecas	0.14	0.00	0.32	0.18	0.09	8.59E-07

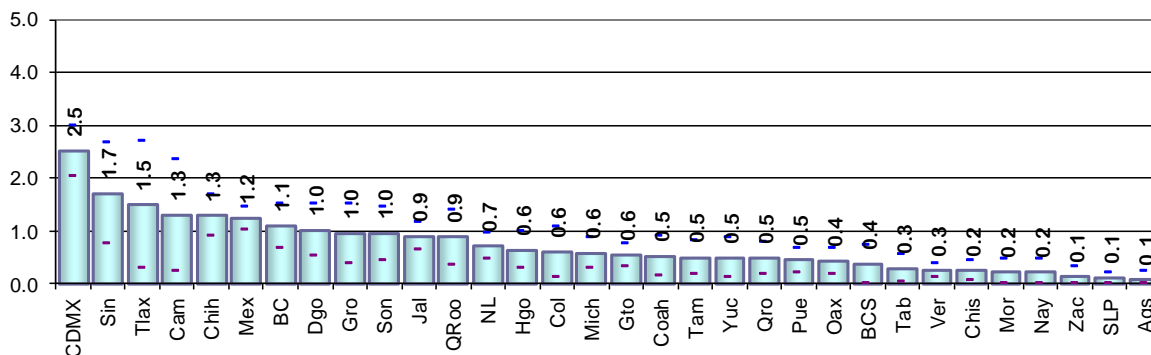

**Resultados por entidad federativa**  
**Indicador referido a: Ciudadanos con Credencial Reciente**

**Cuadro 136. Ciudadanos no reconocidos con registro electoral por entidad federativa, 2018**

Entidad federativa	Estimación del indicador %	Intervalo de confianza (95%)		Precisión %	Error estándar %	Error cuadrático medio
		Límite inferior	Límite superior			
Nacional	2.32	2.21	2.43	0.11	0.05	2.94E-07
1 Aguascalientes	0.72	0.03	1.40	0.68	0.35	1.22E-05
2 Baja California	3.11	2.46	3.77	0.65	0.33	1.11E-05
3 Baja California Sur	3.76	2.41	5.11	1.35	0.69	4.75E-05
4 Campeche	4.50	2.95	6.05	1.55	0.79	6.23E-05
5 Coahuila	3.07	2.33	3.82	0.74	0.38	1.44E-05
6 Colima	2.35	1.32	3.39	1.03	0.53	2.79E-05
7 Chiapas	0.95	0.63	1.26	0.32	0.16	2.61E-06
8 Chihuahua	1.81	1.31	2.30	0.49	0.25	6.35E-06
9 Ciudad de México	3.49	2.96	4.02	0.53	0.27	7.26E-06
10 Durango	2.54	1.62	3.47	0.93	0.47	2.25E-05
11 Guanajuato	1.74	1.35	2.13	0.39	0.20	4.00E-06
12 Guerrero	2.97	2.04	3.90	0.93	0.48	2.26E-05
13 Hidalgo	1.68	1.00	2.36	0.68	0.35	1.22E-05
14 Jalisco	3.17	2.75	3.60	0.42	0.22	4.67E-06
15 México	1.67	1.41	1.94	0.26	0.13	1.80E-06
16 Michoacán	1.91	1.47	2.36	0.45	0.23	5.21E-06
17 Morelos	3.43	2.44	4.42	0.99	0.51	2.55E-05
18 Nayarit	1.23	0.64	1.82	0.59	0.30	9.05E-06
19 Nuevo León	1.90	1.49	2.31	0.41	0.21	4.43E-06
20 Oaxaca	2.09	1.53	2.65	0.56	0.29	8.16E-06
21 Puebla	0.93	0.69	1.17	0.24	0.12	1.51E-06
22 Querétaro	3.15	2.31	4.00	0.84	0.43	1.85E-05
23 Quintana Roo	7.39	5.93	8.84	1.46	0.74	5.53E-05
24 San Luis Potosí	1.32	0.85	1.79	0.47	0.24	5.74E-06
25 Sinaloa	2.41	1.68	3.13	0.72	0.37	1.36E-05
26 Sonora	2.91	2.21	3.61	0.70	0.36	1.28E-05
27 Tabasco	1.86	1.10	2.62	0.76	0.39	1.51E-05
28 Tamaulipas	4.38	3.46	5.30	0.92	0.47	2.19E-05
29 Tlaxcala	1.09	0.48	1.69	0.61	0.31	9.60E-06
30 Veracruz	1.85	1.51	2.19	0.34	0.17	3.02E-06
31 Yucatán	2.07	1.39	2.76	0.68	0.35	1.21E-05
32 Zacatecas	1.73	1.07	2.40	0.66	0.34	1.14E-05

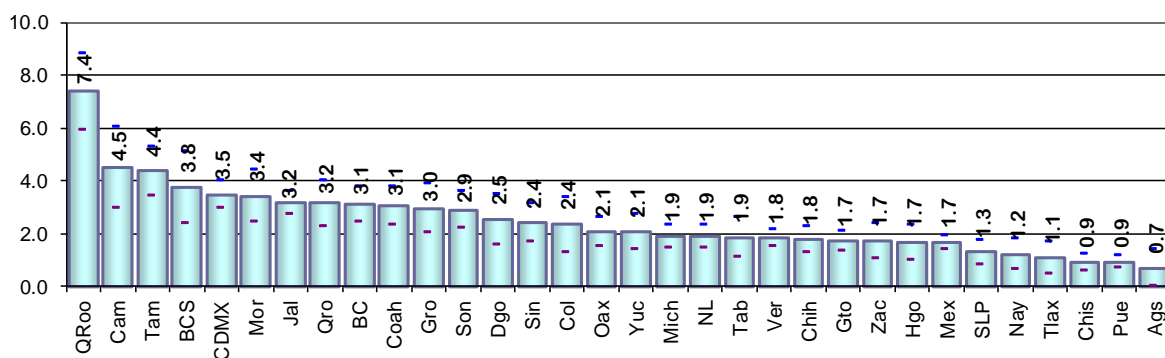

**Cuadro 137. Ciudadanos no reconocidos y el domicilio es vivienda habitada por entidad federativa, 2018**

Entidad federativa	Estimación del indicador %	Intervalo de confianza (95%)		Precisión %	Error estándar %	Error cuadrático medio
		Límite inferior	Límite superior			
Nacional	1.36	1.28	1.44	0.08	0.04	1.68E-07
1 Aguascalientes	0.57	0.00	1.22	0.65	0.33	1.10E-05
2 Baja California	2.35	1.77	2.94	0.59	0.30	9.01E-06
3 Baja California Sur	1.90	0.96	2.85	0.94	0.48	2.31E-05
4 Campeche	1.96	0.92	3.00	1.04	0.53	2.81E-05
5 Coahuila	1.88	1.26	2.51	0.62	0.32	1.02E-05
6 Colima	1.36	0.59	2.13	0.77	0.40	1.56E-05
7 Chiapas	0.58	0.35	0.82	0.23	0.12	1.43E-06
8 Chihuahua	1.23	0.82	1.63	0.40	0.20	4.20E-06
9 Ciudad de México	2.37	1.93	2.81	0.44	0.23	5.06E-06
10 Durango	1.27	0.70	1.84	0.57	0.29	8.40E-06
11 Guanajuato	0.95	0.67	1.23	0.28	0.15	2.10E-06
12 Guerrero	0.84	0.34	1.34	0.50	0.26	6.55E-06
13 Hidalgo	0.62	0.28	0.96	0.34	0.17	3.02E-06
14 Jalisco	2.21	1.85	2.58	0.37	0.19	3.55E-06
15 México	0.84	0.66	1.02	0.18	0.09	8.61E-07
16 Michoacán	0.88	0.58	1.17	0.30	0.15	2.28E-06
17 Morelos	2.01	1.32	2.71	0.69	0.35	1.25E-05
18 Nayarit	0.80	0.32	1.29	0.49	0.25	6.23E-06
19 Nuevo León	1.16	0.83	1.50	0.34	0.17	2.96E-06
20 Oaxaca	0.98	0.55	1.42	0.43	0.22	4.85E-06
21 Puebla	0.62	0.43	0.81	0.19	0.10	9.66E-07
22 Querétaro	2.39	1.73	3.06	0.67	0.34	1.16E-05
23 Quintana Roo	6.54	5.17	7.90	1.37	0.70	4.86E-05
24 San Luis Potosí	0.83	0.42	1.24	0.41	0.21	4.40E-06
25 Sinaloa	0.97	0.45	1.49	0.52	0.27	7.11E-06
26 Sonora	1.62	1.19	2.06	0.44	0.22	4.95E-06
27 Tabasco	0.59	0.21	0.96	0.37	0.19	3.61E-06
28 Tamaulipas	2.36	1.79	2.93	0.57	0.29	8.52E-06
29 Tlaxcala	0.90	0.34	1.46	0.56	0.29	8.20E-06
30 Veracruz	0.80	0.55	1.05	0.25	0.13	1.60E-06
31 Yucatán	1.09	0.45	1.72	0.64	0.33	1.06E-05
32 Zacatecas	1.23	0.66	1.81	0.57	0.29	8.55E-06

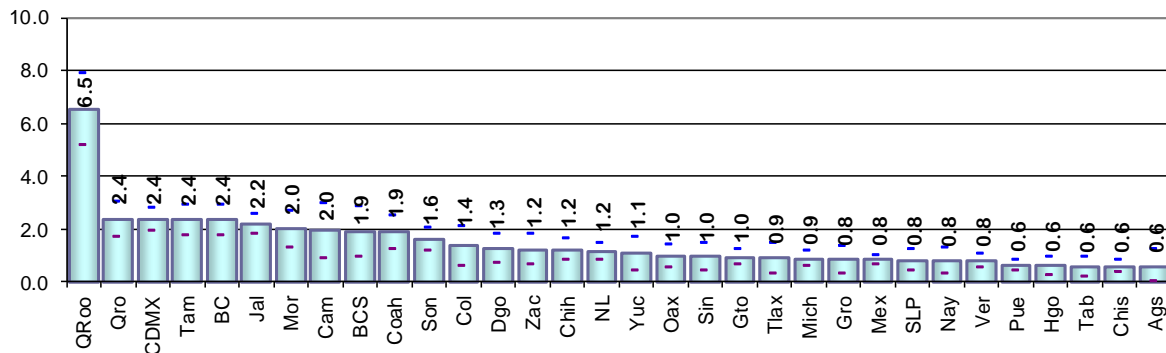



**Resultados por entidad federativa**  
**Indicador referido a: Ciudadanos con Credencial Reciente**

**Cuadro 138. Ciudadanos no reconocidos y el domicilio es predio no habitado por entidad federativa, 2018**

Entidad federativa	Estimación del indicador %	Intervalo de confianza (95%)		Precisión %	Error estándar %	Error cuadrático medio
		Límite inferior	Límite superior			
Nacional	0.47	0.42	0.51	0.05	0.02	5.45E-08
1 Aguascalientes	0.15	0.00	0.36	0.21	0.11	1.16E-06
2 Baja California	0.30	0.09	0.50	0.20	0.10	1.07E-06
3 Baja California Sur	0.69	0.11	1.27	0.58	0.29	8.66E-06
4 Campeche	1.30	0.35	2.24	0.94	0.48	2.32E-05
5 Coahuila	0.75	0.41	1.08	0.33	0.17	2.91E-06
6 Colima	0.99	0.28	1.71	0.72	0.36	1.33E-05
7 Chiapas	0.10	0.01	0.19	0.09	0.05	2.13E-07
8 Chihuahua	0.37	0.18	0.55	0.18	0.09	8.60E-07
9 Ciudad de México	0.43	0.25	0.61	0.18	0.09	8.44E-07
10 Durango	0.73	0.28	1.19	0.45	0.23	5.35E-06
11 Guanajuato	0.46	0.25	0.67	0.21	0.11	1.19E-06
12 Guerrero	0.55	0.21	0.88	0.33	0.17	2.86E-06
13 Hidalgo	0.30	0.08	0.53	0.23	0.12	1.34E-06
14 Jalisco	0.61	0.42	0.79	0.19	0.09	8.91E-07
15 México	0.23	0.14	0.32	0.09	0.04	2.02E-07
16 Michoacán	0.46	0.26	0.66	0.20	0.10	1.03E-06
17 Morelos	0.67	0.27	1.06	0.39	0.20	3.99E-06
18 Nayarit	0.23	0.00	0.49	0.27	0.14	1.83E-06
19 Nuevo León	0.66	0.40	0.93	0.26	0.13	1.82E-06
20 Oaxaca	0.21	0.07	0.34	0.14	0.07	4.89E-07
21 Puebla	0.19	0.09	0.30	0.10	0.05	2.73E-07
22 Querétaro	0.53	0.20	0.85	0.32	0.16	2.69E-06
23 Quintana Roo	0.62	0.25	0.99	0.37	0.19	3.59E-06
24 San Luis Potosí	0.41	0.16	0.66	0.25	0.13	1.61E-06
25 Sinaloa	0.45	0.20	0.71	0.25	0.13	1.68E-06
26 Sonora	0.54	0.26	0.82	0.28	0.14	2.00E-06
27 Tabasco	1.03	0.44	1.61	0.59	0.30	8.99E-06
28 Tamaulipas	1.40	0.82	1.97	0.57	0.29	8.54E-06
29 Tlaxcala	0.00	0.00	0.00	0.00	0.00	0.00E+00
30 Veracruz	0.57	0.38	0.75	0.18	0.09	8.86E-07
31 Yucatán	0.74	0.34	1.13	0.40	0.20	4.06E-06
32 Zacatecas	0.45	0.15	0.75	0.30	0.15	2.40E-06

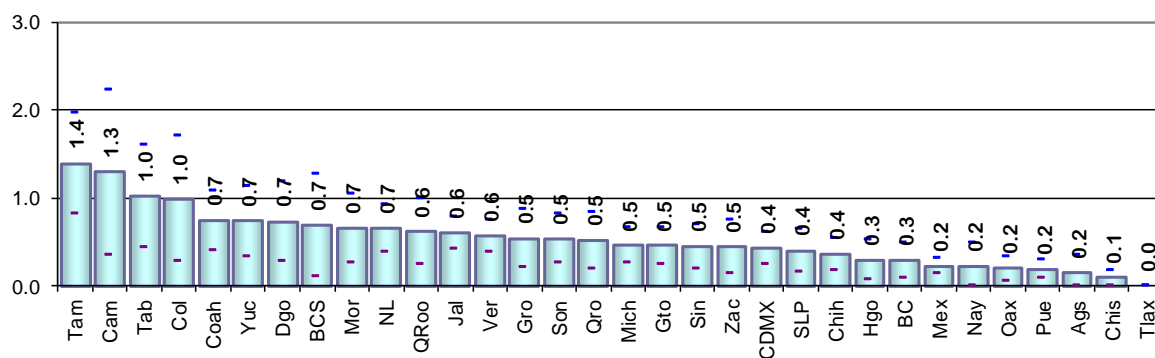

**Cuadro 139. Domicilios no localizados de los ciudadanos con registro electoral por entidad federativa, 2018**

Entidad federativa	Estimación del indicador %	Intervalo de confianza (95%)		Precisión %	Error estándar %	Error cuadrático medio
		Límite inferior	Límite superior			
Nacional	0.52	0.46	0.57	0.05	0.03	7.82E-08
1 Aguascalientes	0.00	0.00	0.00	0.00	0.00	0.00E+00
2 Baja California	0.52	0.26	0.79	0.27	0.14	1.87E-06
3 Baja California Sur	1.16	0.39	1.92	0.77	0.39	1.53E-05
4 Campeche	1.29	0.39	2.20	0.90	0.46	2.13E-05
5 Coahuila	0.48	0.18	0.79	0.31	0.16	2.43E-06
6 Colima	0.00	0.00	0.00	0.00	0.00	0.00E+00
7 Chiapas	0.27	0.10	0.45	0.17	0.09	7.97E-07
8 Chihuahua	0.26	0.05	0.47	0.21	0.11	1.18E-06
9 Ciudad de México	0.72	0.41	1.02	0.31	0.16	2.45E-06
10 Durango	0.61	0.24	0.99	0.38	0.19	3.75E-06
11 Guanajuato	0.33	0.15	0.51	0.18	0.09	8.68E-07
12 Guerrero	1.71	0.99	2.43	0.72	0.37	1.36E-05
13 Hidalgo	0.77	0.38	1.16	0.39	0.20	3.86E-06
14 Jalisco	0.38	0.23	0.53	0.15	0.08	5.81E-07
15 México	0.61	0.44	0.78	0.17	0.09	7.64E-07
16 Michoacán	0.58	0.33	0.84	0.26	0.13	1.70E-06
17 Morelos	0.77	0.41	1.14	0.36	0.19	3.45E-06
18 Nayarit	0.27	0.01	0.54	0.26	0.13	1.79E-06
19 Nuevo León	0.09	0.01	0.17	0.08	0.04	1.73E-07
20 Oaxaca	0.94	0.52	1.36	0.42	0.21	4.51E-06
21 Puebla	0.12	0.02	0.22	0.10	0.05	2.70E-07
22 Querétaro	0.24	0.04	0.44	0.20	0.10	1.02E-06
23 Quintana Roo	0.23	0.04	0.42	0.19	0.10	9.64E-07
24 San Luis Potosí	0.08	0.00	0.19	0.11	0.06	3.10E-07
25 Sinaloa	1.05	0.66	1.44	0.39	0.20	3.92E-06
26 Sonora	0.76	0.32	1.20	0.44	0.23	5.07E-06
27 Tabasco	0.25	0.01	0.50	0.24	0.12	1.55E-06
28 Tamaulipas	0.68	0.36	0.99	0.32	0.16	2.60E-06
29 Tlaxcala	0.19	0.00	0.45	0.26	0.13	1.77E-06
30 Veracruz	0.53	0.37	0.69	0.16	0.08	6.55E-07
31 Yucatán	0.25	0.03	0.47	0.22	0.11	1.22E-06
32 Zacatecas	0.05	0.00	0.14	0.10	0.05	2.39E-07

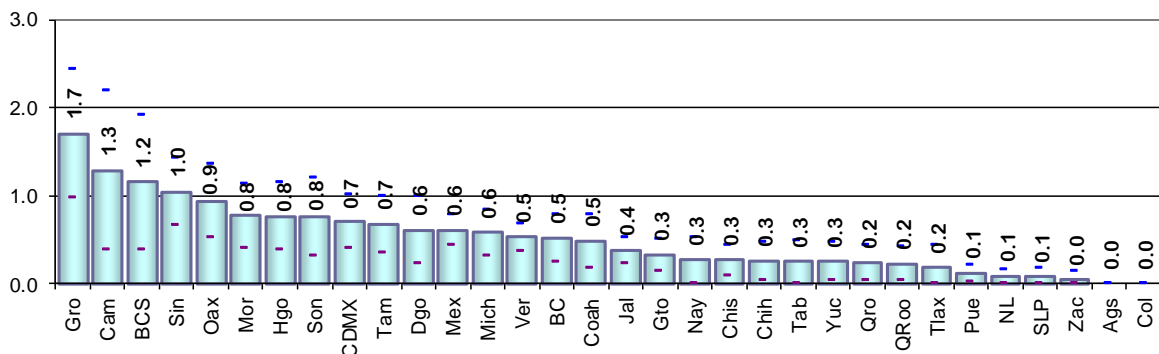

**Resultados por entidad federativa**  
**Indicador referido a: Ciudadanos con Credencial Reciente**

**Cuadro 140. Residentes habituales ausentes al momento de la entrevista por entidad federativa, 2018**

Entidad federativa	Estimación del indicador %	Intervalo de confianza (95%)		Precisión %	Error estándar %	Error cuadrático medio
		Límite inferior	Límite superior			
Nacional	38.54	38.16	38.92	0.38	0.19	3.74E-06
1 Aguascalientes	23.32	20.44	26.20	2.88	1.47	2.16E-04
2 Baja California	34.86	32.88	36.85	1.99	1.01	1.03E-04
3 Baja California Sur	32.74	28.32	37.15	4.41	2.25	5.07E-04
4 Campeche	26.94	23.44	30.44	3.50	1.78	3.18E-04
5 Coahuila	33.17	30.53	35.81	2.64	1.35	1.81E-04
6 Colima	35.37	31.79	38.95	3.58	1.83	3.33E-04
7 Chiapas	37.53	35.52	39.53	2.00	1.02	1.04E-04
8 Chihuahua	41.14	39.09	43.20	2.05	1.05	1.10E-04
9 Ciudad de México	41.26	39.73	42.79	1.53	0.78	6.05E-05
10 Durango	39.24	36.07	42.41	3.17	1.62	2.61E-04
11 Guanajuato	34.62	32.99	36.25	1.63	0.83	6.89E-05
12 Guerrero	39.22	36.85	41.60	2.37	1.21	1.47E-04
13 Hidalgo	34.52	32.25	36.79	2.27	1.16	1.34E-04
14 Jalisco	38.55	37.26	39.85	1.30	0.66	4.37E-05
15 México	39.61	38.54	40.68	1.07	0.55	2.98E-05
16 Michoacán	32.23	30.45	34.01	1.78	0.91	8.26E-05
17 Morelos	35.59	33.10	38.08	2.49	1.27	1.61E-04
18 Nayarit	33.04	29.97	36.11	3.07	1.57	2.45E-04
19 Nuevo León	40.32	38.21	42.43	2.11	1.08	1.16E-04
20 Oaxaca	41.11	39.08	43.14	2.03	1.04	1.07E-04
21 Puebla	43.99	42.22	45.76	1.77	0.90	8.12E-05
22 Querétaro	31.48	28.99	33.97	2.49	1.27	1.61E-04
23 Quintana Roo	29.61	26.93	32.30	2.68	1.37	1.88E-04
24 San Luis Potosí	39.32	36.66	41.98	2.66	1.36	1.84E-04
25 Sinaloa	46.26	43.86	48.67	2.40	1.23	1.50E-04
26 Sonora	39.81	37.36	42.26	2.45	1.25	1.56E-04
27 Tabasco	29.82	27.54	32.10	2.28	1.16	1.35E-04
28 Tamaulipas	38.89	36.78	40.99	2.11	1.07	1.15E-04
29 Tlaxcala	47.03	43.35	50.72	3.68	1.88	3.53E-04
30 Veracruz	44.01	42.45	45.57	1.56	0.80	6.33E-05
31 Yucatán	40.23	37.48	42.98	2.75	1.40	1.97E-04
32 Zacatecas	40.83	37.24	44.43	3.59	1.83	3.36E-04

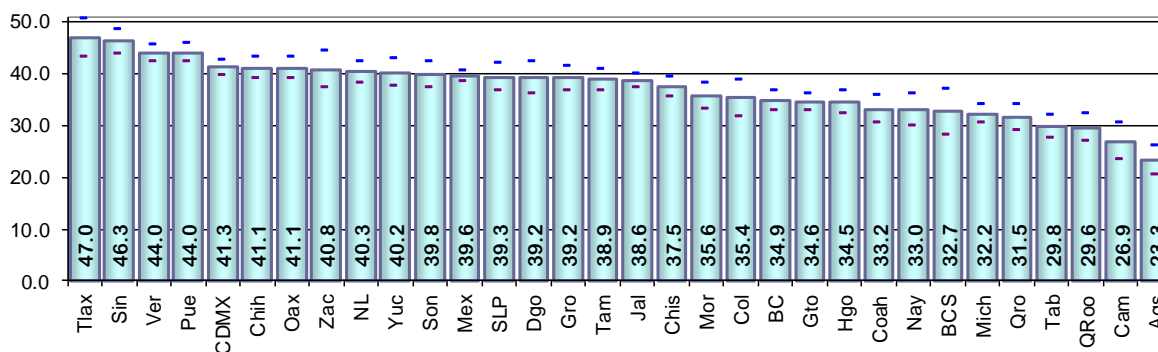



## 5.4 Credencial 18



**Resultados Nacionales**  
**Indicadores referidos a: Ciudadanos con Credencial 18**

### 5.4.1 Resultados nacionales

**Cuadro 141. Situación de residencia y causa de no residencia en el domicilio de registro de los ciudadanos con Credencial 18, 2018**

Indicador	Estimación del indicador %	Intervalo de confianza (95%)		Precisión %	Error estándar %	Error cuadrático medio
		Límite inferior	Límite superior			
Residentes en la sección de registro	83.44	82.83	84.04	0.61	0.31	9.56E-06
Residentes en el domicilio de registro	75.78	75.11	76.45	0.67	0.34	1.17E-05
Causas de no residencia en el domicilio del registro electoral:						
Cambio de domicilio no reportado	18.50	17.90	19.10	0.60	0.31	9.39E-06
Al mismo municipio	6.35	5.98	6.72	0.37	0.19	3.54E-06
A otro municipio dentro del mismo estado	2.36	2.11	2.62	0.26	0.13	1.69E-06
A otro estado	1.26	1.08	1.45	0.18	0.09	8.70E-07
A otro país	2.57	2.33	2.82	0.25	0.13	1.60E-06
Destino del cambio no especificado	5.95	5.58	6.33	0.38	0.19	3.68E-06
Fallecidos con registro electoral	2.75	2.49	3.01	0.26	0.13	1.73E-06
Reconocidos que no han vivido en el domicilio	0.29	0.20	0.38	0.09	0.04	1.96E-07
Suspendidos de derechos políticos	0.04	0.01	0.08	0.03	0.02	2.64E-08
Residentes con domicilio mal ubicado	0.59	0.46	0.71	0.13	0.06	4.13E-07
Otra causa de no residencia en el domicilio de registro	0.38	0.29	0.47	0.09	0.05	2.28E-07
Causa de no residencia no especificada	1.66	1.46	1.87	0.20	0.10	1.09E-06
Error en la sección del registro electoral	0.89	0.74	1.04	0.15	0.08	5.92E-07
Ciudadanos no reconocidos con registro electoral	2.32	2.08	2.56	0.24	0.12	1.50E-06
Ciudadanos no reconocidos y el domicilio es vivienda habitada	1.30	1.11	1.48	0.18	0.09	8.84E-07
Ciudadanos no reconocidos y el domicilio es predio no habitado	0.48	0.38	0.59	0.10	0.05	2.74E-07
Domicilios no localizados de los ciudadanos con registro electoral	0.54	0.43	0.66	0.11	0.06	3.38E-07

**Cuadro 142. Residentes habituales con Credencial 18 ausentes al momento de la entrevista según causa y tiempo de ausencia, y lugar en el que se encontraban, 2018**

Indicador	Estimación del indicador %	Intervalo de confianza (95%)		Precisión %	Error estándar %	Error cuadrático medio
		Límite inferior	Límite superior			
Residentes habituales ausentes al momento de la entrevista	33.32	32.55	34.08	0.76	0.39	1.52E-05
Causas de ausencia:						
Estaba trabajando	26.37	25.67	27.08	0.71	0.36	1.31E-05
Estaba estudiando	0.58	0.45	0.71	0.13	0.07	4.44E-07
De vacaciones o viaje	3.20	2.90	3.49	0.29	0.15	2.25E-06
Estaba enfermo u hospitalizado	0.90	0.74	1.06	0.16	0.08	6.69E-07
De visita o cuidando un familiar	0.85	0.69	1.00	0.16	0.08	6.47E-07
Otra causa	1.07	0.89	1.26	0.18	0.09	8.73E-07
No sabe	0.35	0.25	0.45	0.10	0.05	2.57E-07
Tiempo de ausencia:						
Regresa diario	19.25	18.61	19.89	0.64	0.33	1.07E-05
De un día a un mes	7.38	6.94	7.82	0.44	0.22	5.02E-06
De uno a seis meses	2.28	2.04	2.51	0.23	0.12	1.44E-06
Más de seis meses y menos de un año	0.15	0.09	0.22	0.06	0.03	1.03E-07
Un año o más	0.47	0.34	0.60	0.13	0.07	4.50E-07
Tiempo de ausencia no especificado	3.79	3.47	4.11	0.32	0.16	2.62E-06
Lugar en el que estudian o trabajan los ciudadanos ausentes:						
Mismo municipio	15.59	14.99	16.19	0.60	0.31	9.40E-06
Otro municipio de la entidad	6.43	6.04	6.82	0.39	0.20	4.01E-06
Otra entidad	2.03	1.81	2.26	0.22	0.11	1.31E-06
Fuera del país	1.09	0.91	1.27	0.18	0.09	8.20E-07
No especificó lugar	1.81	1.60	2.03	0.22	0.11	1.21E-06



**Resultados Nacionales**  
**Indicador referido a: Ciudadanos con Credencial 18**

## 5.4.2 Resultados por tipo de sección

**Cuadro 143. Situación de residencia y causa de no residencia en el domicilio de los ciudadanos con Credencial 18 en secciones urbanas, 2018**

Indicador	Estimación del indicador %	Intervalo de confianza (95%)		Precisión %	Error estándar %	Error cuadrático medio
		Límite inferior	Límite superior			
Residentes en la sección de registro	82.32	81.57	83.07	0.75	0.38	1.48E-05
Residentes en el domicilio de registro	73.08	72.25	73.90	0.83	0.42	1.79E-05
Causas de no residencia en el domicilio del registro electoral:						
Cambio de domicilio no reportado	20.80	20.04	21.55	0.75	0.39	1.48E-05
Al mismo municipio	7.19	6.72	7.65	0.46	0.24	5.58E-06
A otro municipio dentro del mismo estado	2.62	2.29	2.95	0.33	0.17	2.82E-06
A otro estado	1.14	0.93	1.34	0.20	0.10	1.06E-06
A otro país	2.28	2.00	2.56	0.28	0.14	2.01E-06
Destino del cambio no especificado	7.58	7.07	8.09	0.51	0.26	6.74E-06
Fallecidos con registro electoral	2.38	2.09	2.67	0.29	0.15	2.22E-06
Reconocidos que no han vivido en el domicilio	0.35	0.24	0.47	0.11	0.06	3.37E-07
Suspendidos de derechos políticos	0.04	0.01	0.08	0.04	0.02	3.57E-08
Residentes con domicilio mal ubicado	0.72	0.55	0.88	0.17	0.09	7.38E-07
Otra causa de no residencia en el domicilio de registro	0.46	0.34	0.59	0.13	0.06	4.13E-07
Causa de no residencia no especificada	2.17	1.89	2.46	0.28	0.14	2.10E-06
Error en la sección del registro electoral	1.11	0.90	1.31	0.20	0.10	1.07E-06
Ciudadanos no reconocidos con registro electoral	2.88	2.56	3.21	0.33	0.17	2.77E-06
Ciudadanos no reconocidos y el domicilio es vivienda habitada	1.71	1.45	1.97	0.26	0.13	1.71E-06
Ciudadanos no reconocidos y el domicilio es predio no habitado	0.61	0.47	0.75	0.14	0.07	5.10E-07
Domicilios no localizados de los ciudadanos con registro electoral	0.56	0.42	0.70	0.14	0.07	5.14E-07

**Cuadro 144. Residentes habituales con Credencial 18 ausentes al momento de la entrevista según causa y tiempo de ausencia, y lugar en el que se encontraban en secciones urbanas, 2018**

Indicador	Estimación del indicador %	Intervalo de confianza (95%)		Precisión %	Error estándar %	Error cuadrático medio
		Límite inferior	Límite superior			
Residentes habituales ausentes al momento de la entrevista	32.40	31.50	33.30	0.90	0.46	2.12E-05
Causas de ausencia:						
Estaba trabajando	25.13	24.29	25.96	0.83	0.42	1.80E-05
Estaba estudiando	0.65	0.49	0.82	0.16	0.08	7.01E-07
De vacaciones o viaje	3.50	3.12	3.87	0.37	0.19	3.61E-06
Estaba enfermo u hospitalizado	0.84	0.66	1.03	0.18	0.09	8.87E-07
De visita o cuidando un familiar	0.80	0.62	0.97	0.18	0.09	8.24E-07
Otra causa	1.05	0.84	1.26	0.21	0.11	1.12E-06
No sabe	0.43	0.30	0.57	0.14	0.07	4.77E-07
Tiempo de ausencia:						
Regresa diario	19.89	19.11	20.67	0.78	0.40	1.58E-05
De un día a un mes	6.26	5.78	6.74	0.48	0.25	6.07E-06
De uno a seis meses	1.97	1.71	2.24	0.26	0.13	1.79E-06
Más de seis meses y menos de un año	0.14	0.07	0.22	0.08	0.04	1.54E-07
Un año o más	0.18	0.11	0.26	0.08	0.04	1.52E-07
Tiempo de ausencia no especificado	3.95	3.56	4.34	0.39	0.20	3.97E-06
Lugar en el que estudian o trabajan los ciudadanos ausentes:						
Mismo municipio	14.93	14.22	15.64	0.71	0.36	1.30E-05
Otro municipio de la entidad	5.96	5.50	6.43	0.46	0.24	5.57E-06
Otra entidad	1.95	1.68	2.22	0.27	0.14	1.88E-06
Fuera del país	0.72	0.56	0.88	0.16	0.08	6.49E-07
No especificó lugar	2.21	1.93	2.50	0.29	0.15	2.16E-06

**Resultados Nacionales**  
**Indicador referido a: Ciudadanos con Credencial 18**

**Cuadro 145. Situación de residencia y causa de no residencia en el domicilio de los ciudadanos con Credencial 18 en secciones no urbanas, 2018**

Indicador	Estimación del indicador %	Intervalo de confianza (95%)		Precisión %	Error estándar %	Error cuadrático medio
		Límite inferior	Límite superior			
Residentes en la sección de registro	85.85	84.83	86.88	1.03	0.52	2.74E-05
Residentes en el domicilio de registro	82.12	81.00	83.24	1.12	0.57	3.26E-05
Causas de no residencia en el domicilio del registro electoral:						
Cambio de domicilio no reportado	13.14	12.17	14.10	0.96	0.49	2.41E-05
Al mismo municipio	4.39	3.80	4.99	0.59	0.30	9.12E-06
A otro municipio dentro del mismo estado	1.76	1.40	2.13	0.36	0.18	3.42E-06
A otro estado	1.56	1.17	1.96	0.39	0.20	3.99E-06
A otro país	3.26	2.73	3.79	0.53	0.27	7.32E-06
Destino del cambio no especificado	2.16	1.75	2.56	0.41	0.21	4.27E-06
Fallecidos con registro electoral	3.62	3.08	4.16	0.54	0.28	7.61E-06
Reconocidos que no han vivido en el domicilio	0.14	0.03	0.25	0.11	0.06	3.37E-07
Suspendidos de derechos políticos	0.04	0.00	0.11	0.06	0.03	9.88E-08
Residentes con domicilio mal ubicado	0.29	0.14	0.43	0.15	0.07	5.51E-07
Otra causa de no residencia en el domicilio de registro	0.18	0.08	0.29	0.10	0.05	2.77E-07
Causa de no residencia no especificada	0.47	0.30	0.63	0.16	0.08	6.88E-07
Error en la sección del registro electoral	0.37	0.20	0.54	0.17	0.09	7.43E-07
Ciudadanos no reconocidos con registro electoral	0.98	0.73	1.24	0.25	0.13	1.65E-06
Ciudadanos no reconocidos y el domicilio es vivienda habitada	0.34	0.20	0.48	0.14	0.07	5.08E-07
Ciudadanos no reconocidos y el domicilio es predio no habitado	0.17	0.08	0.27	0.10	0.05	2.43E-07
Domicilios no localizados de los ciudadanos con registro electoral	0.51	0.31	0.70	0.19	0.10	9.66E-07

**Cuadro 146. Residentes habituales con Credencial 18 ausentes al momento de la entrevista según causa y tiempo de ausencia, y lugar en el que se encontraban en secciones no urbanas, 2018**

Indicador	Estimación del indicador %	Intervalo de confianza (95%)		Precisión %	Error estándar %	Error cuadrático medio
		Límite inferior	Límite superior			
Residentes habituales ausentes al momento de la entrevista	35.47	34.00	36.94	1.47	0.75	5.61E-05
Causas de ausencia:						
Estaba trabajando	29.29	27.93	30.66	1.37	0.70	4.87E-05
Estaba estudiando	0.41	0.20	0.61	0.21	0.11	1.12E-06
De vacaciones o viaje	2.49	2.03	2.95	0.46	0.23	5.44E-06
Estaba enfermo u hospitalizado	1.03	0.71	1.34	0.32	0.16	2.61E-06
De visita o cuidando un familiar	0.96	0.64	1.28	0.32	0.16	2.69E-06
Otra causa	1.13	0.76	1.51	0.37	0.19	3.66E-06
No sabe	0.15	0.05	0.25	0.10	0.05	2.52E-07
Tiempo de ausencia:						
Regresa diario	17.76	16.57	18.94	1.18	0.60	3.65E-05
De un día a un mes	9.98	9.02	10.95	0.97	0.49	2.43E-05
De uno a seis meses	2.99	2.49	3.48	0.50	0.25	6.43E-06
Más de seis meses y menos de un año	0.18	0.06	0.29	0.11	0.06	3.36E-07
Un año o más	1.14	0.74	1.54	0.40	0.20	4.18E-06
Tiempo de ausencia no especificado	3.42	2.88	3.97	0.54	0.28	7.67E-06
Lugar en el que estudian o trabajan los ciudadanos ausentes:						
Mismo municipio	17.12	15.94	18.30	1.18	0.60	3.61E-05
Otro municipio de la entidad	7.52	6.74	8.31	0.78	0.40	1.60E-05
Otra entidad	2.23	1.81	2.65	0.42	0.21	4.53E-06
Fuera del país	1.95	1.49	2.42	0.47	0.24	5.64E-06
No especificó lugar	0.87	0.62	1.13	0.26	0.13	1.70E-06

**Resultados Nacionales**  
**Indicador referido a: Ciudadanos con Credencial 18**

### 5.4.3 Resultados por tipo de distrito

**Cuadro 147. Indicadores referidos a la población de 18 años o más por tipo de distrito, 2018**

Tipo de distrito	Estimación del indicador %	Intervalo de confianza (95%)		Precisión %	Error estándar %	Error cuadrático medio
		Límite inferior	Límite superior			
<b>Residentes en la sección de registro</b>						
Rural estable	85.52	84.23	86.80	1.28	0.65	4.28E-05
Rural Disperso Atractor	83.11	81.48	84.74	1.63	0.83	6.91E-05
Promedio	84.78	83.17	86.39	1.61	0.82	6.75E-05
Urbano concentrado expulsor	84.60	82.31	86.89	2.29	1.17	1.36E-04
Urbano expulsor	84.76	82.81	86.71	1.95	0.99	9.90E-05
Urbano Atractor	81.30	80.26	82.34	1.04	0.53	2.81E-05
Urbano Altamente Atractor	75.79	71.25	80.32	4.54	2.32	5.36E-04
<b>Residentes en el domicilio de registro</b>						
Rural estable	81.72	80.30	83.13	1.42	0.72	5.23E-05
Rural disperso atractor	77.90	76.17	79.62	1.72	0.88	7.73E-05
Promedio	77.24	75.41	79.07	1.83	0.94	8.74E-05
Urbano concentrado expulsor	75.39	72.80	77.98	2.59	1.32	1.74E-04
Urbano expulsor	74.71	72.51	76.90	2.19	1.12	1.25E-04
Urbano atractor	72.31	71.19	73.44	1.12	0.57	3.28E-05
Urbano altamente atractor	61.38	56.79	65.96	4.59	2.34	5.47E-04
<b>Cambio de domicilio no reportado</b>						
Rural estable	13.30	12.06	14.54	1.24	0.63	4.01E-05
Rural disperso atractor	16.35	14.84	17.86	1.51	0.77	5.93E-05
Promedio	17.63	15.96	19.30	1.67	0.85	7.25E-05
Urbano concentrado expulsor	17.35	15.18	19.51	2.16	1.10	1.22E-04
Urbano expulsor	19.46	17.47	21.45	1.99	1.02	1.03E-04
Urbano atractor	22.00	20.94	23.05	1.05	0.54	2.90E-05
Urbano altamente atractor	31.14	27.15	35.12	3.98	2.03	4.13E-04
<b>Cambio de domicilio no reportado al mismo municipio</b>						
Rural estable	5.47	4.62	6.32	0.85	0.43	1.88E-05
Rural disperso atractor	6.02	5.06	6.98	0.96	0.49	2.40E-05
Promedio	7.12	6.06	8.18	1.06	0.54	2.94E-05
Urbano concentrado expulsor	2.98	1.95	4.01	1.03	0.52	2.75E-05
Urbano expulsor	4.28	3.28	5.28	1.00	0.51	2.60E-05
Urbano atractor	8.17	7.47	8.87	0.70	0.35	1.26E-05
Urbano altamente atractor	12.60	9.54	15.66	3.06	1.56	2.44E-04
<b>Cambio de domicilio no reportado a otro municipio dentro del mismo estado</b>						
Rural estable	1.81	1.33	2.28	0.47	0.24	5.85E-06
Rural disperso atractor	1.88	1.32	2.43	0.55	0.28	8.01E-06
Promedio	1.77	1.23	2.32	0.54	0.28	7.67E-06
Urbano concentrado expulsor	4.37	3.16	5.58	1.21	0.62	3.82E-05
Urbano expulsor	3.39	2.29	4.49	1.10	0.56	3.13E-05
Urbano atractor	2.05	1.69	2.42	0.36	0.18	3.42E-06
Urbano altamente atractor	2.70	0.95	4.46	1.76	0.90	8.03E-05
<b>Cambio de domicilio no reportado a otro estado</b>						
Rural estable	1.58	1.04	2.12	0.54	0.27	7.56E-06
Rural disperso atractor	1.18	0.75	1.61	0.43	0.22	4.80E-06
Promedio	0.90	0.53	1.26	0.36	0.19	3.46E-06
Urbano concentrado expulsor	1.42	0.68	2.17	0.74	0.38	1.44E-05
Urbano expulsor	1.49	0.87	2.11	0.62	0.32	1.00E-05
Urbano atractor	1.07	0.82	1.33	0.25	0.13	1.69E-06
Urbano altamente atractor	1.98	0.86	3.10	1.12	0.57	3.26E-05

Cuadro 147. Indicadores referidos a la población de 18 años o más por tipo de distrito, 2018

Tipo de distrito	Estimación del indicador %	Intervalo de confianza (95%)		Precisión %	Error estándar %	Error cuadrático medio
		Límite inferior	Límite superior			
<b>Cambio de domicilio no reportado a otro país</b>						
Rural estable	2.52	1.99	3.06	0.54	0.27	7.47E-06
Rural Disperso Atractor	4.12	3.22	5.03	0.91	0.46	2.14E-05
Promedio	1.90	1.29	2.50	0.60	0.31	9.51E-06
Urbano concentrado expulsor	1.14	0.51	1.77	0.63	0.32	1.03E-05
Urbano expulsor	0.98	0.46	1.49	0.52	0.26	6.94E-06
Urbano Atractor	3.32	2.84	3.79	0.47	0.24	5.87E-06
Urbano Altamente Atractor	2.41	0.96	3.85	1.44	0.74	5.43E-05
<b>Destino del cambio no especificado</b>						
Rural estable	1.92	1.45	2.39	0.47	0.24	5.79E-06
Rural disperso atractor	3.15	2.41	3.89	0.74	0.38	1.43E-05
Promedio	5.94	4.91	6.98	1.04	0.53	2.80E-05
Urbano concentrado expulsor	7.44	5.70	9.17	1.74	0.89	7.84E-05
Urbano expulsor	9.33	7.87	10.79	1.46	0.74	5.54E-05
Urbano atractor	7.38	6.73	8.03	0.65	0.33	1.09E-05
Urbano altamente atractor	11.45	8.62	14.27	2.82	1.44	2.08E-04
<b>Fallecidos con registro electoral</b>						
Rural estable	3.90	3.29	4.50	0.61	0.31	9.60E-06
Rural disperso atractor	4.07	3.15	5.00	0.92	0.47	2.22E-05
Promedio	1.71	1.15	2.27	0.56	0.28	8.12E-06
Urbano concentrado expulsor	3.16	2.12	4.20	1.04	0.53	2.84E-05
Urbano expulsor	1.84	1.15	2.52	0.68	0.35	1.22E-05
Urbano atractor	2.30	1.90	2.69	0.40	0.20	4.08E-06
Urbano altamente atractor	0.57	0.06	1.08	0.51	0.26	6.71E-06
<b>Reconocidos que no han vivido en el domicilio</b>						
Rural estable	0.09	0.00	0.20	0.11	0.05	2.90E-07
Rural disperso atractor	0.31	0.09	0.54	0.22	0.11	1.31E-06
Promedio	0.23	0.03	0.44	0.21	0.10	1.10E-06
Urbano concentrado expulsor	0.56	0.11	1.00	0.44	0.23	5.13E-06
Urbano expulsor	0.46	0.13	0.80	0.34	0.17	2.95E-06
Urbano atractor	0.23	0.11	0.35	0.12	0.06	3.71E-07
Urbano altamente atractor	0.70	0.00	1.63	0.93	0.48	2.27E-05
<b>Suspendidos de derechos políticos</b>						
Rural estable	0.03	0.00	0.09	0.06	0.03	9.53E-08
Rural disperso atractor	0.03	0.00	0.09	0.06	0.03	9.97E-08
Promedio	0.18	0.00	0.37	0.18	0.09	8.86E-07
Urbano concentrado expulsor	0.00	0.00	0.00	0.00	0.00	0.00E+00
Urbano expulsor	0.06	0.00	0.17	0.11	0.06	3.31E-07
Urbano atractor	0.01	0.00	0.04	0.03	0.01	1.84E-08
Urbano altamente atractor	0.00	0.00	0.00	0.00	0.00	0.00E+00
<b>Residentes con domicilio mal ubicado</b>						
Rural estable	0.37	0.15	0.59	0.22	0.11	1.24E-06
Rural disperso atractor	0.39	0.14	0.65	0.26	0.13	1.70E-06
Promedio	1.05	0.57	1.52	0.48	0.24	5.96E-06
Urbano concentrado expulsor	0.50	0.10	0.90	0.40	0.21	4.21E-06
Urbano expulsor	0.95	0.45	1.45	0.50	0.26	6.51E-06
Urbano atractor	0.47	0.28	0.65	0.19	0.10	9.20E-07
Urbano altamente atractor	1.04	0.00	2.09	1.04	0.53	2.84E-05

**Resultados Nacionales**  
**Indicador referido a: Ciudadanos con credencial 18**

**Cuadro 147. Indicadores referidos a la población de 18 años o más por tipo de distrito, 2018**

Tipo de distrito	Estimación del indicador %	Intervalo de confianza (95%)		Precisión %	Error estándar %	Error cuadrático medio
		Límite inferior	Límite superior			
<b>Otra causa de no residencia en el domicilio de registro</b>						
Rural estable	0.10	0.00	0.22	0.11	0.06	3.42E-07
Rural Disperso Atractor	0.11	0.01	0.21	0.10	0.05	2.53E-07
Promedio	0.54	0.21	0.86	0.32	0.16	2.69E-06
Urbano concentrado expulsor	0.25	0.00	0.54	0.29	0.15	2.12E-06
Urbano expulsor	0.50	0.13	0.87	0.37	0.19	3.57E-06
Urbano Atractor	0.58	0.39	0.78	0.19	0.10	9.51E-07
Urbano Altamente Atractor	0.45	0.00	0.97	0.52	0.26	7.02E-06
<b>Causa de no residencia no especificada</b>						
Rural estable	0.49	0.26	0.72	0.23	0.12	1.38E-06
Rural disperso atractor	0.83	0.49	1.17	0.34	0.17	2.99E-06
Promedio	1.42	0.95	1.89	0.47	0.24	5.77E-06
Urbano concentrado expulsor	2.79	1.74	3.84	1.05	0.53	2.86E-05
Urbano expulsor	2.02	1.19	2.86	0.83	0.42	1.80E-05
Urbano atractor	2.09	1.75	2.44	0.35	0.18	3.13E-06
Urbano altamente atractor	4.73	2.99	6.47	1.74	0.89	7.90E-05
<b>Error en la sección del registro electoral</b>						
Rural estable	0.52	0.25	0.80	0.27	0.14	1.97E-06
Rural disperso atractor	0.44	0.17	0.71	0.27	0.14	1.90E-06
Promedio	1.16	0.67	1.65	0.49	0.25	6.28E-06
Urbano concentrado expulsor	1.20	0.58	1.82	0.62	0.32	1.00E-05
Urbano expulsor	1.39	0.83	1.96	0.57	0.29	8.35E-06
Urbano atractor	0.84	0.60	1.08	0.24	0.12	1.48E-06
Urbano altamente atractor	1.38	0.26	2.49	1.11	0.57	3.23E-05
<b>Ciudadanos no reconocidos con registro electoral</b>						
Rural estable	0.91	0.57	1.25	0.34	0.17	2.99E-06
Rural disperso atractor	1.56	1.11	2.01	0.45	0.23	5.25E-06
Promedio	2.09	1.49	2.70	0.60	0.31	9.49E-06
Urbano concentrado expulsor	3.64	2.46	4.81	1.17	0.60	3.59E-05
Urbano expulsor	2.72	1.76	3.68	0.96	0.49	2.38E-05
Urbano atractor	2.75	2.36	3.15	0.40	0.20	4.06E-06
Urbano altamente atractor	5.44	3.59	7.29	1.85	0.94	8.88E-05
<b>Ciudadanos no reconocidos y el domicilio es vivienda habitada</b>						
Rural estable	0.32	0.14	0.50	0.18	0.09	8.45E-07
Rural disperso atractor	0.83	0.49	1.17	0.34	0.17	3.03E-06
Promedio	1.08	0.67	1.49	0.41	0.21	4.42E-06
Urbano concentrado expulsor	2.54	1.52	3.56	1.02	0.52	2.68E-05
Urbano expulsor	1.69	0.94	2.44	0.75	0.38	1.46E-05
Urbano atractor	1.40	1.12	1.69	0.29	0.15	2.14E-06
Urbano altamente atractor	4.18	2.62	5.74	1.56	0.80	6.34E-05
<b>Ciudadanos no reconocidos y el domicilio es predio no habitado</b>						
Rural estable	0.21	0.06	0.36	0.15	0.08	6.16E-07
Rural disperso atractor	0.14	0.03	0.24	0.10	0.05	2.80E-07
Promedio	0.40	0.15	0.65	0.25	0.13	1.62E-06
Urbano concentrado expulsor	0.44	0.05	0.83	0.39	0.20	3.92E-06
Urbano expulsor	0.67	0.26	1.07	0.40	0.21	4.26E-06
Urbano atractor	0.77	0.56	0.99	0.21	0.11	1.19E-06
Urbano altamente atractor	0.54	0.00	1.08	0.55	0.28	7.75E-06

Cuadro 147. Indicadores referidos a la población de 18 años o más por tipo de distrito, 2018

Tipo de distrito	Estimación del indicador %	Intervalo de confianza (95%)		Precisión %	Error estándar %	Error cuadrático medio
		Límite inferior	Límite superior			
<b>Domicilios no localizados de los ciudadanos con registro electoral</b>						
Rural estable	0.42	0.17	0.67	0.25	0.13	1.63E-06
Rural Disperso Atractor	0.59	0.31	0.88	0.29	0.15	2.14E-06
Promedio	0.62	0.25	0.99	0.37	0.19	3.62E-06
Urbano concentrado expulsor	0.65	0.17	1.13	0.48	0.25	6.02E-06
Urbano expulsor	0.35	0.04	0.65	0.31	0.16	2.44E-06
Urbano Atractor	0.58	0.40	0.76	0.18	0.09	8.42E-07
Urbano Altamente Atractor	0.86	0.20	1.52	0.66	0.34	1.13E-05
<b>Residentes habituales ausentes al momento de la entrevista</b>						
Rural estable	33.03	31.24	34.82	1.79	0.91	8.32E-05
Rural disperso atractor	32.63	30.52	34.73	2.10	1.07	1.15E-04
Promedio	32.82	30.60	35.04	2.22	1.13	1.28E-04
Urbano concentrado expulsor	34.85	32.06	37.64	2.79	1.42	2.02E-04
Urbano expulsor	35.00	32.57	37.43	2.43	1.24	1.53E-04
Urbano atractor	33.01	31.80	34.21	1.21	0.61	3.78E-05
Urbano altamente atractor	31.00	26.45	35.55	4.55	2.32	5.39E-04
<b>Causa de ausencia: estaba trabajando</b>						
Rural estable	27.70	26.04	29.36	1.66	0.85	7.15E-05
Rural disperso atractor	25.58	23.66	27.50	1.92	0.98	9.61E-05
Promedio	27.00	24.93	29.06	2.06	1.05	1.11E-04
Urbano concentrado expulsor	24.52	21.94	27.11	2.58	1.32	1.74E-04
Urbano expulsor	27.94	25.65	30.22	2.28	1.17	1.36E-04
Urbano atractor	26.15	25.03	27.26	1.11	0.57	3.23E-05
Urbano altamente atractor	19.97	15.77	24.18	4.20	2.14	4.60E-04
<b>Causa de ausencia: estaba estudiando</b>						
Rural estable	0.63	0.30	0.96	0.33	0.17	2.89E-06
Rural disperso atractor	0.21	0.04	0.39	0.18	0.09	8.31E-07
Promedio	0.43	0.18	0.69	0.25	0.13	1.67E-06
Urbano concentrado expulsor	1.28	0.57	1.99	0.71	0.36	1.30E-05
Urbano expulsor	0.94	0.43	1.45	0.51	0.26	6.86E-06
Urbano atractor	0.40	0.24	0.56	0.16	0.08	6.85E-07
Urbano altamente atractor	0.61	0.06	1.15	0.54	0.28	7.72E-06
<b>Causa de ausencia: de vacaciones o viaje</b>						
Rural estable	2.33	1.80	2.86	0.53	0.27	7.31E-06
Rural disperso atractor	4.13	3.27	5.00	0.86	0.44	1.94E-05
Promedio	2.24	1.55	2.93	0.69	0.35	1.23E-05
Urbano concentrado expulsor	5.70	4.21	7.18	1.48	0.76	5.73E-05
Urbano expulsor	2.55	1.79	3.31	0.76	0.39	1.52E-05
Urbano atractor	3.10	2.62	3.58	0.48	0.25	6.08E-06
Urbano altamente atractor	3.48	1.67	5.28	1.80	0.92	8.45E-05
<b>Causa de ausencia: estaba enfermo u hospitalizado</b>						
Rural estable	0.90	0.52	1.28	0.38	0.19	3.74E-06
Rural disperso atractor	1.16	0.72	1.59	0.43	0.22	4.84E-06
Promedio	0.83	0.41	1.26	0.43	0.22	4.74E-06
Urbano concentrado expulsor	1.32	0.59	2.06	0.73	0.37	1.40E-05
Urbano expulsor	0.63	0.18	1.09	0.46	0.23	5.43E-06
Urbano atractor	0.78	0.54	1.02	0.24	0.12	1.51E-06
Urbano altamente atractor	0.72	0.00	1.52	0.80	0.41	1.66E-05



**Resultados Nacionales**  
**Indicador referido a: Ciudadanos con credencial 18**

**Cuadro 147. Indicadores referidos a la población de 18 años o más por tipo de distrito, 2018**

Tipo de distrito	Estimación del indicador %	Intervalo de confianza (95%)		Precisión %	Error estándar %	Error cuadrático medio
		Límite inferior	Límite superior			
<b>Causa de ausencia: de visita o cuidando un familiar</b>						
Rural estable	0.76	0.39	1.12	0.37	0.19	3.48E-06
Rural Disperso Atractor	0.87	0.42	1.32	0.45	0.23	5.33E-06
Promedio	0.92	0.46	1.38	0.46	0.23	5.47E-06
Urbano concentrado expulsor	1.37	0.62	2.11	0.75	0.38	1.46E-05
Urbano expulsor	0.49	0.12	0.86	0.37	0.19	3.53E-06
Urbano Atractor	0.76	0.55	0.98	0.21	0.11	1.19E-06
Urbano Altamente Atractor	1.66	0.27	3.04	1.38	0.71	4.99E-05
<b>Causa de ausencia: otra causa</b>						
Rural estable	0.62	0.28	0.96	0.34	0.17	3.04E-06
Rural disperso atractor	0.59	0.27	0.92	0.33	0.17	2.77E-06
Promedio	1.19	0.62	1.76	0.57	0.29	8.54E-06
Urbano concentrado expulsor	0.55	0.09	1.01	0.46	0.23	5.44E-06
Urbano expulsor	1.28	0.71	1.86	0.57	0.29	8.49E-06
Urbano atractor	1.43	1.08	1.77	0.34	0.17	3.04E-06
Urbano altamente atractor	3.49	0.66	6.32	2.83	1.44	2.08E-04
<b>Causa de ausencia: no sabe</b>						
Rural estable	0.09	0.00	0.20	0.11	0.06	3.26E-07
Rural disperso atractor	0.08	0.00	0.17	0.09	0.05	2.11E-07
Promedio	0.21	0.01	0.41	0.20	0.10	1.07E-06
Urbano concentrado expulsor	0.11	0.00	0.27	0.16	0.08	6.61E-07
Urbano expulsor	1.16	0.57	1.75	0.59	0.30	8.96E-06
Urbano atractor	0.39	0.22	0.56	0.17	0.09	7.24E-07
Urbano altamente atractor	1.08	0.00	2.21	1.13	0.58	3.33E-05
<b>Lugar en el que estudian o trabajan: mismo municipio</b>						
Rural estable	14.41	13.04	15.79	1.38	0.70	4.94E-05
Rural disperso atractor	15.65	14.01	17.28	1.64	0.83	6.97E-05
Promedio	13.99	12.36	15.62	1.63	0.83	6.91E-05
Urbano concentrado expulsor	10.68	8.69	12.67	1.99	1.02	1.03E-04
Urbano expulsor	15.33	13.33	17.32	1.99	1.02	1.03E-04
Urbano atractor	18.85	17.82	19.87	1.03	0.52	2.74E-05
Urbano altamente atractor	13.22	9.95	16.48	3.26	1.66	2.77E-04
<b>Lugar en el que estudian o trabajan: otro municipio de la entidad</b>						
Rural estable	8.91	7.88	9.94	1.03	0.53	2.76E-05
Rural disperso atractor	6.09	5.04	7.15	1.05	0.54	2.89E-05
Promedio	8.47	7.23	9.71	1.24	0.63	3.98E-05
Urbano concentrado expulsor	6.75	5.29	8.21	1.46	0.74	5.54E-05
Urbano expulsor	7.42	6.08	8.75	1.34	0.68	4.65E-05
Urbano atractor	3.94	3.45	4.42	0.49	0.25	6.13E-06
Urbano altamente atractor	3.84	1.64	6.04	2.20	1.12	1.26E-04
<b>Lugar en el que estudian o trabajan: otra entidad</b>						
Rural estable	2.48	1.91	3.04	0.56	0.29	8.30E-06
Rural disperso atractor	1.70	1.17	2.23	0.53	0.27	7.27E-06
Promedio	2.10	1.52	2.67	0.57	0.29	8.48E-06
Urbano concentrado expulsor	3.71	2.55	4.88	1.16	0.59	3.53E-05
Urbano expulsor	2.57	1.81	3.33	0.76	0.39	1.50E-05
Urbano atractor	1.18	0.92	1.44	0.26	0.13	1.75E-06
Urbano altamente atractor	1.28	0.41	2.14	0.86	0.44	1.94E-05

Cuadro 147. Indicadores referidos a la población de 18 años o más por tipo de distrito, 2018

Tipo de distrito	Estimación del indicador %	Intervalo de confianza (95%)		Precisión %	Error estándar %	Error cuadrático medio
		Límite inferior	Límite superior			
<b>Lugar en el que estudian o trabajan: fuera del país</b>						
Rural estable	2.15	1.56	2.73	0.58	0.30	8.89E-06
Rural Disperso Atractor	1.55	0.94	2.17	0.61	0.31	9.76E-06
Promedio	0.66	0.26	1.05	0.39	0.20	4.05E-06
Urbano concentrado expulsor	0.59	0.10	1.09	0.49	0.25	6.29E-06
Urbano expulsor	0.20	0.00	0.40	0.20	0.10	1.01E-06
Urbano Atractor	0.98	0.71	1.26	0.27	0.14	1.95E-06
Urbano Altamente Atractor	0.66	0.00	1.46	0.81	0.41	1.69E-05
<b>Lugar en el que estudian o trabajan: no especificó lugar</b>						
Rural estable	0.38	0.15	0.62	0.23	0.12	1.43E-06
Rural disperso atractor	0.81	0.47	1.14	0.33	0.17	2.90E-06
Promedio	2.21	1.57	2.85	0.64	0.33	1.06E-05
Urbano concentrado expulsor	4.07	2.96	5.19	1.11	0.57	3.22E-05
Urbano expulsor	3.37	2.46	4.28	0.91	0.47	2.16E-05
Urbano atractor	1.60	1.27	1.93	0.33	0.17	2.81E-06
Urbano altamente atractor	1.59	0.57	2.60	1.01	0.52	2.66E-05
<b>Tiempo de ausencia: regresa diario</b>						
Rural estable	12.86	11.59	14.14	1.27	0.65	4.21E-05
Rural disperso atractor	13.77	12.29	15.26	1.48	0.76	5.73E-05
Promedio	19.18	17.32	21.03	1.86	0.95	8.96E-05
Urbano concentrado expulsor	21.98	19.67	24.29	2.31	1.18	1.39E-04
Urbano expulsor	25.32	23.04	27.61	2.29	1.17	1.36E-04
Urbano atractor	22.11	21.01	23.22	1.11	0.56	3.18E-05
Urbano altamente atractor	20.84	16.59	25.10	4.25	2.17	4.71E-04
<b>Tiempo de ausencia: de un día a un mes</b>						
Rural estable	11.30	10.10	12.50	1.20	0.61	3.77E-05
Rural disperso atractor	11.19	9.56	12.83	1.64	0.84	6.97E-05
Promedio	7.59	6.38	8.80	1.21	0.62	3.81E-05
Urbano concentrado expulsor	6.37	4.83	7.91	1.54	0.78	6.15E-05
Urbano expulsor	3.99	3.01	4.96	0.97	0.50	2.47E-05
Urbano atractor	5.11	4.55	5.67	0.56	0.29	8.14E-06
Urbano altamente atractor	4.69	2.71	6.67	1.98	1.01	1.02E-04
<b>Tiempo de ausencia: de uno a seis meses</b>						
Rural estable	4.27	3.54	4.99	0.73	0.37	1.38E-05
Rural disperso atractor	2.32	1.67	2.98	0.66	0.33	1.12E-05
Promedio	1.50	0.99	2.01	0.51	0.26	6.75E-06
Urbano concentrado expulsor	2.74	1.75	3.74	0.99	0.51	2.57E-05
Urbano expulsor	1.30	0.80	1.79	0.49	0.25	6.37E-06
Urbano atractor	1.73	1.39	2.07	0.34	0.17	3.05E-06
Urbano altamente atractor	0.94	0.20	1.67	0.74	0.38	1.41E-05
<b>Tiempo de ausencia: más de seis meses y menos de un año</b>						
Rural estable	0.08	0.01	0.16	0.07	0.04	1.34E-07
Rural disperso atractor	0.42	0.15	0.68	0.26	0.13	1.81E-06
Promedio	0.14	0.00	0.29	0.15	0.08	6.08E-07
Urbano concentrado expulsor	0.21	0.00	0.51	0.30	0.15	2.29E-06
Urbano expulsor	0.00	0.00	0.00	0.00	0.00	0.00E+00
Urbano atractor	0.14	0.02	0.25	0.11	0.06	3.30E-07
Urbano altamente atractor	0.00	0.00	0.00	0.00	0.00	0.00E+00

**Resultados Nacionales**  
**Indicador referido a: Ciudadanos con credencial 18**

**Cuadro 147. Indicadores referidos a la población de 18 años o más por tipo de distrito, 2018**

Tipo de distrito	Estimación del indicador %	Intervalo de confianza (95%)		Precisión %	Error estándar %	Error cuadrático medio
		Límite inferior	Límite superior			
<b>Tiempo de ausencia: un año o más</b>						
Rural estable	1.26	0.85	1.67	0.41	0.21	4.38E-06
Rural Disperso Atractor	0.77	0.09	1.45	0.68	0.35	1.21E-05
Promedio	0.13	0.00	0.28	0.15	0.08	6.07E-07
Urbano concentrado expulsor	0.00	0.00	0.00	0.00	0.00	0.00E+00
Urbano expulsor	0.00	0.00	0.00	0.00	0.00	0.00E+00
Urbano Atractor	0.37	0.21	0.54	0.16	0.08	7.02E-07
Urbano Altamente Atractor	0.17	0.00	0.51	0.34	0.17	3.01E-06
<b>Tiempo de ausencia no especificado</b>						
Rural estable	3.26	2.57	3.95	0.69	0.35	1.23E-05
Rural disperso atractor	4.15	3.29	5.02	0.87	0.44	1.95E-05
Promedio	4.28	3.33	5.24	0.96	0.49	2.39E-05
Urbano concentrado expulsor	3.54	2.44	4.64	1.10	0.56	3.14E-05
Urbano expulsor	4.39	3.24	5.54	1.15	0.59	3.43E-05
Urbano atractor	3.54	3.06	4.03	0.49	0.25	6.14E-06
Urbano altamente atractor	4.36	2.63	6.08	1.73	0.88	7.75E-05



Resultados por sexo y edad  
Indicador referido a: Ciudadanos con Credencial 18

### 5.4.4 Resultados por sexo y edad

Cuadro 148. Residentes en la sección de registro por sexo y edad, 2018

Grupo Quinquenal	Estimación del indicador %	Intervalo de confianza (95%)		Precisión %	Error estándar %	Error cuadrático medio
		Límite inferior	Límite superior			
Nacional	83.44	82.83	84.04	0.61	0.31	9.56E-06
18-19	-	-	-	-	-	-
20-24	-	-	-	-	-	-
25-29	75.85	73.86	77.85	2.00	1.02	1.04E-04
30-34	75.37	73.10	77.64	2.27	1.16	1.34E-04
35-39	78.17	75.83	80.51	2.34	1.19	1.43E-04
40-44	82.81	80.93	84.69	1.88	0.96	9.20E-05
45-49	84.80	83.00	86.61	1.80	0.92	8.46E-05
50-54	89.39	87.85	90.94	1.54	0.79	6.20E-05
55-59	91.29	89.70	92.88	1.59	0.81	6.58E-05
60-64	90.66	88.97	92.36	1.70	0.87	7.49E-05
65-69	91.87	89.92	93.83	1.95	1.00	9.94E-05
70-74	88.45	86.11	90.79	2.34	1.19	1.43E-04
75-79	84.44	81.33	87.55	3.11	1.59	2.51E-04
80 y más	72.10	68.96	75.23	3.13	1.60	2.56E-04
Hombres	82.10	81.18	83.02	0.92	0.47	2.20E-05
18-19	-	-	-	-	-	-
20-24	-	-	-	-	-	-
25-29	74.98	72.13	77.83	2.85	1.46	2.12E-04
30-34	74.20	70.89	77.51	3.31	1.69	2.85E-04
35-39	75.52	71.99	79.06	3.54	1.80	3.25E-04
40-44	81.55	78.75	84.35	2.80	1.43	2.04E-04
45-49	83.90	81.15	86.65	2.75	1.40	1.97E-04
50-54	87.66	85.11	90.21	2.55	1.30	1.69E-04
55-59	89.92	87.34	92.50	2.58	1.32	1.73E-04
60-64	90.37	87.83	92.91	2.54	1.30	1.68E-04
65-69	92.62	90.11	95.14	2.52	1.28	1.65E-04
70-74	86.91	83.37	90.46	3.54	1.81	3.27E-04
75-79	85.83	81.02	90.64	4.81	2.46	6.03E-04
80 y más	69.65	64.76	74.54	4.89	2.50	6.23E-04
Mujeres	84.56	83.74	85.39	0.82	0.42	1.76E-05
18-19	-	-	-	-	-	-
20-24	-	-	-	-	-	-
25-29	76.72	73.91	79.53	2.81	1.43	2.05E-04
30-34	76.45	73.31	79.60	3.15	1.61	2.58E-04
35-39	80.67	77.56	83.77	3.10	1.58	2.50E-04
40-44	83.92	81.36	86.48	2.56	1.31	1.71E-04
45-49	85.54	83.13	87.94	2.40	1.23	1.50E-04
50-54	90.69	88.76	92.63	1.93	0.99	9.74E-05
55-59	92.29	90.29	94.30	2.01	1.02	1.05E-04
60-64	90.91	88.65	93.18	2.26	1.15	1.33E-04
65-69	91.26	88.38	94.14	2.88	1.47	2.16E-04
70-74	89.72	86.59	92.86	3.13	1.60	2.56E-04
75-79	83.42	79.35	87.49	4.07	2.08	4.31E-04
80 y más	73.97	69.93	78.01	4.04	2.06	4.24E-04

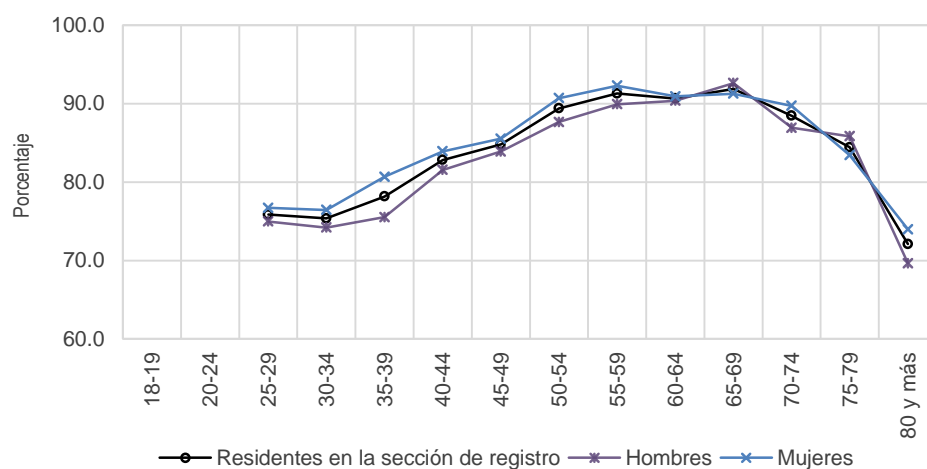

**Cuadro 149. Residentes en el domicilio de registro por sexo y edad, 2018**

Grupo Quinquenal	Estimación del indicador %	Intervalo de confianza (95%)		Precisión %	Error estándar %	Error cuadrático medio
		Límite inferior	Límite superior			
Nacional	75.78	75.11	76.45	0.67	0.34	1.17E-05
18-19	-	-	-	-	-	-
20-24	-	-	-	-	-	-
25-29	66.30	64.22	68.39	2.08	1.06	1.13E-04
30-34	64.67	62.34	67.00	2.33	1.19	1.41E-04
35-39	67.24	64.76	69.71	2.47	1.26	1.59E-04
40-44	73.35	71.26	75.44	2.09	1.07	1.13E-04
45-49	77.06	75.07	79.05	1.99	1.02	1.03E-04
50-54	82.48	80.60	84.35	1.88	0.96	9.16E-05
55-59	84.44	82.45	86.43	1.99	1.01	1.03E-04
60-64	84.53	82.45	86.61	2.08	1.06	1.13E-04
65-69	87.35	85.03	89.68	2.32	1.18	1.40E-04
70-74	86.40	83.95	88.85	2.45	1.25	1.56E-04
75-79	81.33	78.00	84.66	3.33	1.70	2.88E-04
80 y más	68.68	65.51	71.84	3.17	1.62	2.61E-04
Hombres	73.95	72.95	74.95	1.00	0.51	2.59E-05
18-19	-	-	-	-	-	-
20-24	-	-	-	-	-	-
25-29	65.85	62.91	68.78	2.94	1.50	2.25E-04
30-34	64.76	61.42	68.09	3.34	1.70	2.90E-04
35-39	63.20	59.57	66.84	3.64	1.85	3.44E-04
40-44	71.28	68.18	74.39	3.10	1.58	2.51E-04
45-49	75.79	72.74	78.85	3.05	1.56	2.43E-04
50-54	79.38	76.29	82.46	3.08	1.57	2.48E-04
55-59	82.29	79.18	85.39	3.10	1.58	2.50E-04
60-64	83.17	80.00	86.34	3.17	1.62	2.61E-04
65-69	86.22	82.72	89.71	3.50	1.78	3.18E-04
70-74	84.86	81.12	88.59	3.73	1.90	3.63E-04
75-79	81.93	76.69	87.17	5.24	2.67	7.15E-04
80 y más	66.97	62.08	71.86	4.89	2.50	6.23E-04
Mujeres	77.35	76.43	78.27	0.92	0.47	2.21E-05
18-19	-	-	-	-	-	-
20-24	-	-	-	-	-	-
25-29	66.75	63.79	69.71	2.96	1.51	2.28E-04
30-34	64.59	61.29	67.89	3.30	1.68	2.83E-04
35-39	71.17	67.81	74.53	3.36	1.71	2.94E-04
40-44	75.20	72.36	78.04	2.84	1.45	2.10E-04
45-49	78.10	75.44	80.76	2.66	1.36	1.84E-04
50-54	84.86	82.53	87.20	2.33	1.19	1.42E-04
55-59	86.04	83.46	88.62	2.58	1.32	1.73E-04
60-64	85.72	82.99	88.44	2.73	1.39	1.94E-04
65-69	88.33	85.24	91.42	3.09	1.58	2.48E-04
70-74	87.68	84.41	90.95	3.27	1.67	2.78E-04
75-79	80.89	76.58	85.20	4.31	2.20	4.83E-04
80 y más	69.96	65.81	74.12	4.15	2.12	4.49E-04

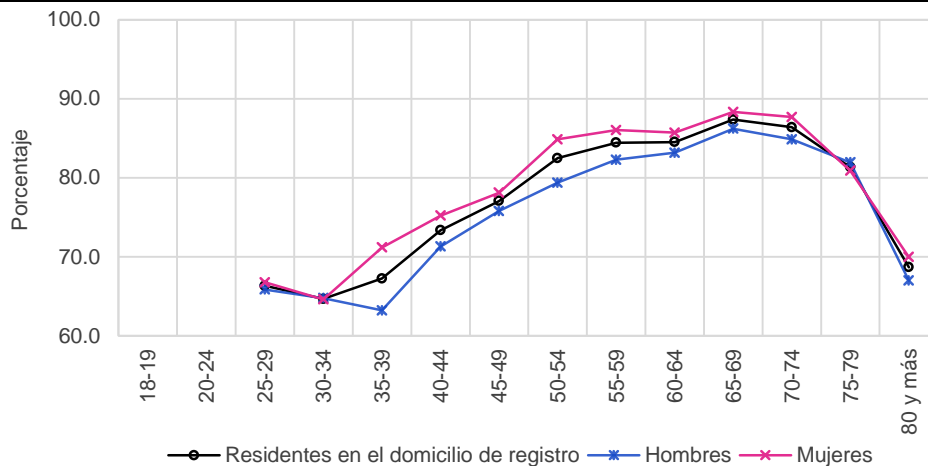

Resultados por sexo y edad  
Indicador referido a: Ciudadanos con Credencial 18

Cuadro 150. Cambio de domicilio no reportado por sexo y edad, 2018

Grupo Quinquenal	Estimación del indicador %	Intervalo de confianza (95%)		Precisión %	Error estándar %	Error cuadrático medio
		Límite inferior	Límite superior			
Nacional	18.50	17.90	19.10	0.60	0.31	9.39E-06
18-19	-	-	-	-	-	-
20-24	-	-	-	-	-	-
25-29	30.88	28.84	32.93	2.04	1.04	1.09E-04
30-34	30.51	28.26	32.76	2.25	1.15	1.32E-04
35-39	28.80	26.41	31.20	2.40	1.22	1.49E-04
40-44	21.84	19.89	23.79	1.95	1.00	9.90E-05
45-49	18.83	16.97	20.69	1.86	0.95	9.00E-05
50-54	13.79	12.13	15.44	1.65	0.84	7.11E-05
55-59	11.82	10.04	13.61	1.78	0.91	8.28E-05
60-64	11.34	9.51	13.18	1.84	0.94	8.77E-05
65-69	7.35	5.49	9.20	1.86	0.95	8.99E-05
70-74	5.27	3.70	6.85	1.57	0.80	6.45E-05
75-79	6.50	4.46	8.54	2.04	1.04	1.08E-04
80 y más	7.84	6.07	9.62	1.77	0.90	8.16E-05
Hombres	19.47	18.57	20.37	0.90	0.46	2.11E-05
18-19	-	-	-	-	-	-
20-24	-	-	-	-	-	-
25-29	30.65	27.80	33.50	2.85	1.46	2.12E-04
30-34	30.77	27.55	34.00	3.22	1.65	2.71E-04
35-39	31.79	28.26	35.32	3.52	1.80	3.23E-04
40-44	22.16	19.34	24.98	2.82	1.44	2.07E-04
45-49	19.30	16.46	22.14	2.84	1.45	2.10E-04
50-54	15.47	12.82	18.12	2.65	1.35	1.83E-04
55-59	11.63	9.08	14.18	2.55	1.30	1.69E-04
60-64	12.32	9.50	15.14	2.82	1.44	2.07E-04
65-69	8.00	5.15	10.85	2.85	1.45	2.11E-04
70-74	5.32	2.95	7.70	2.38	1.21	1.47E-04
75-79	7.28	3.82	10.74	3.46	1.77	3.12E-04
80 y más	7.15	4.70	9.59	2.44	1.25	1.55E-04
Mujeres	17.68	16.84	18.51	0.84	0.43	1.82E-05
18-19	-	-	-	-	-	-
20-24	-	-	-	-	-	-
25-29	31.11	28.19	34.02	2.92	1.49	2.21E-04
30-34	30.28	27.11	33.45	3.17	1.62	2.62E-04
35-39	25.89	22.63	29.15	3.26	1.66	2.77E-04
40-44	21.55	18.84	24.27	2.72	1.39	1.92E-04
45-49	18.45	15.96	20.94	2.49	1.27	1.61E-04
50-54	12.49	10.37	14.61	2.12	1.08	1.17E-04
55-59	11.96	9.49	14.44	2.47	1.26	1.59E-04
60-64	10.49	8.11	12.87	2.38	1.21	1.47E-04
65-69	6.78	4.35	9.22	2.43	1.24	1.54E-04
70-74	5.23	3.11	7.36	2.12	1.08	1.17E-04
75-79	5.94	3.46	8.41	2.47	1.26	1.59E-04
80 y más	8.37	5.86	10.89	2.51	1.28	1.65E-04

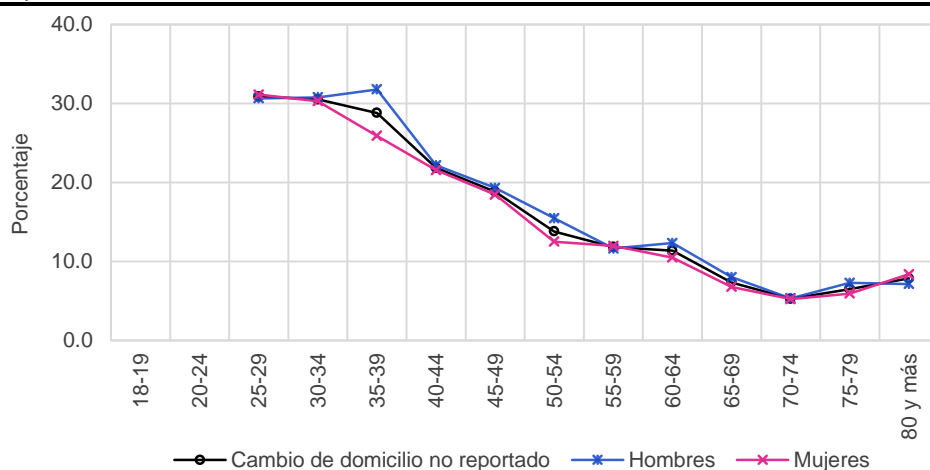

Cuadro 151. Cambio de domicilio no reportado al mismo municipio por sexo y edad, 2018

Grupo Quinquenal	Estimación del indicador %	Intervalo de confianza (95%)		Precisión %	Error estándar %	Error cuadrático medio
		Límite inferior	Límite superior			
Nacional	6.35	5.98	6.72	0.37	0.19	3.54E-06
18-19	-	-	-	-	-	-
20-24	-	-	-	-	-	-
25-29	11.81	10.46	13.16	1.35	0.69	4.73E-05
30-34	10.88	9.36	12.39	1.51	0.77	5.96E-05
35-39	9.64	8.14	11.13	1.50	0.76	5.84E-05
40-44	7.87	6.62	9.12	1.25	0.64	4.08E-05
45-49	6.49	5.33	7.65	1.16	0.59	3.49E-05
50-54	4.57	3.61	5.54	0.96	0.49	2.42E-05
55-59	2.97	2.10	3.85	0.88	0.45	2.00E-05
60-64	3.26	2.23	4.30	1.04	0.53	2.80E-05
65-69	2.31	1.19	3.44	1.13	0.57	3.30E-05
70-74	1.91	0.89	2.94	1.02	0.52	2.72E-05
75-79	2.46	1.02	3.89	1.44	0.73	5.38E-05
80 y más	1.70	0.95	2.46	0.76	0.39	1.49E-05
Hombres	6.45	5.91	6.99	0.54	0.28	7.61E-06
18-19	-	-	-	-	-	-
20-24	-	-	-	-	-	-
25-29	11.28	9.45	13.11	1.83	0.94	8.75E-05
30-34	10.57	8.45	12.69	2.12	1.08	1.16E-04
35-39	9.94	7.74	12.13	2.19	1.12	1.25E-04
40-44	7.93	6.07	9.80	1.86	0.95	9.04E-05
45-49	5.86	4.24	7.49	1.63	0.83	6.91E-05
50-54	5.36	3.78	6.93	1.58	0.80	6.47E-05
55-59	3.12	1.79	4.44	1.32	0.67	4.55E-05
60-64	3.35	1.78	4.91	1.57	0.80	6.38E-05
65-69	1.09	0.21	1.98	0.89	0.45	2.05E-05
70-74	2.51	0.68	4.34	1.83	0.93	8.71E-05
75-79	4.00	1.17	6.82	2.83	1.44	2.08E-04
80 y más	1.33	0.36	2.31	0.97	0.50	2.46E-05
Mujeres	6.27	5.76	6.77	0.51	0.26	6.71E-06
18-19	-	-	-	-	-	-
20-24	-	-	-	-	-	-
25-29	12.32	10.33	14.31	1.99	1.01	1.03E-04
30-34	11.15	8.98	13.33	2.17	1.11	1.23E-04
35-39	9.34	7.29	11.40	2.06	1.05	1.10E-04
40-44	7.81	6.11	9.51	1.70	0.87	7.52E-05
45-49	7.00	5.37	8.63	1.63	0.83	6.91E-05
50-54	3.97	2.78	5.17	1.20	0.61	3.72E-05
55-59	2.87	1.69	4.05	1.18	0.60	3.63E-05
60-64	3.19	1.81	4.57	1.38	0.70	4.95E-05
65-69	3.35	1.42	5.29	1.94	0.99	9.75E-05
70-74	1.42	0.34	2.50	1.08	0.55	3.04E-05
75-79	1.34	0.00	2.72	1.38	0.70	4.93E-05
80 y más	1.98	0.88	3.09	1.11	0.57	3.19E-05

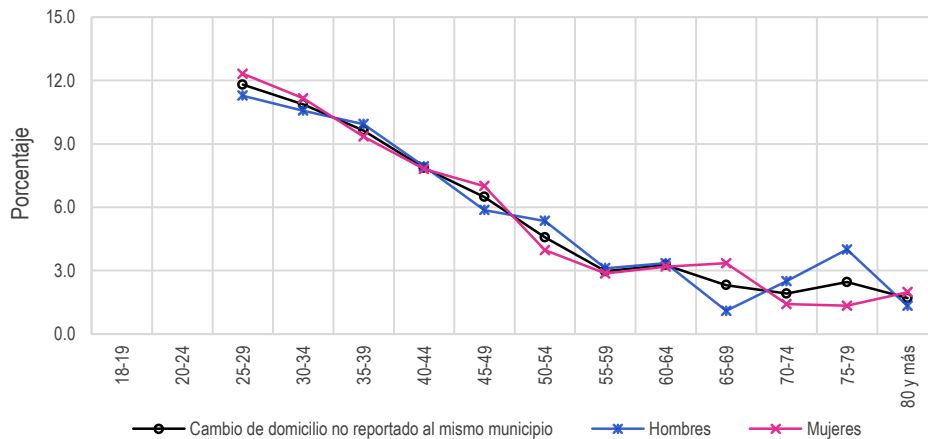



**Resultados por sexo y edad**  
**Indicador referido a: Ciudadanos con Credencial 18**

**Cuadro 152. Cambio de domicilio no reportado a otro municipio dentro del mismo estado por sexo y edad, 2018**

Grupo Quinquenal	Estimación del indicador %	Intervalo de confianza (95%)		Precisión %	Error estándar %	Error cuadrático medio
		Límite inferior	Límite superior			
Nacional	2.36	2.11	2.62	0.26	0.13	1.69E-06
18-19	-	-	-	-	-	-
20-24	-	-	-	-	-	-
25-29	4.83	3.76	5.89	1.06	0.54	2.94E-05
30-34	3.13	2.28	3.98	0.85	0.43	1.87E-05
35-39	4.22	3.05	5.39	1.17	0.60	3.56E-05
40-44	2.65	1.87	3.42	0.77	0.39	1.56E-05
45-49	2.32	1.51	3.13	0.81	0.41	1.71E-05
50-54	1.76	1.05	2.47	0.71	0.36	1.31E-05
55-59	1.11	0.51	1.71	0.60	0.31	9.32E-06
60-64	1.23	0.62	1.84	0.61	0.31	9.56E-06
65-69	1.07	0.39	1.74	0.68	0.34	1.19E-05
70-74	0.45	0.04	0.86	0.41	0.21	4.36E-06
75-79	0.44	0.00	0.91	0.47	0.24	5.75E-06
80 y más	1.31	0.58	2.03	0.73	0.37	1.37E-05
Hombres	2.30	1.93	2.68	0.37	0.19	3.63E-06
18-19	-	-	-	-	-	-
20-24	-	-	-	-	-	-
25-29	4.21	2.78	5.64	1.43	0.73	5.32E-05
30-34	2.81	1.67	3.95	1.14	0.58	3.39E-05
35-39	4.51	2.79	6.22	1.71	0.87	7.65E-05
40-44	2.22	1.24	3.20	0.98	0.50	2.50E-05
45-49	2.27	1.05	3.49	1.22	0.62	3.90E-05
50-54	2.05	0.73	3.37	1.32	0.67	4.53E-05
55-59	0.74	0.18	1.31	0.56	0.29	8.21E-06
60-64	1.68	0.65	2.70	1.02	0.52	2.73E-05
65-69	1.15	0.08	2.22	1.07	0.55	2.97E-05
70-74	0.27	0.00	0.65	0.39	0.20	3.86E-06
75-79	0.08	0.00	0.23	0.15	0.08	6.18E-07
80 y más	1.55	0.35	2.74	1.20	0.61	3.73E-05
Mujeres	2.41	2.06	2.76	0.35	0.18	3.14E-06
18-19	-	-	-	-	-	-
20-24	-	-	-	-	-	-
25-29	5.43	3.85	7.01	1.58	0.80	6.48E-05
30-34	3.42	2.18	4.66	1.24	0.63	4.01E-05
35-39	3.94	2.34	5.53	1.60	0.81	6.63E-05
40-44	3.03	1.85	4.20	1.18	0.60	3.60E-05
45-49	2.36	1.28	3.45	1.08	0.55	3.06E-05
50-54	1.53	0.75	2.32	0.79	0.40	1.61E-05
55-59	1.38	0.43	2.34	0.95	0.49	2.37E-05
60-64	0.84	0.14	1.54	0.70	0.36	1.26E-05
65-69	0.99	0.13	1.85	0.86	0.44	1.92E-05
70-74	0.60	0.00	1.28	0.68	0.35	1.20E-05
75-79	0.71	0.00	1.51	0.80	0.41	1.68E-05
80 y más	1.13	0.23	2.02	0.90	0.46	2.09E-05

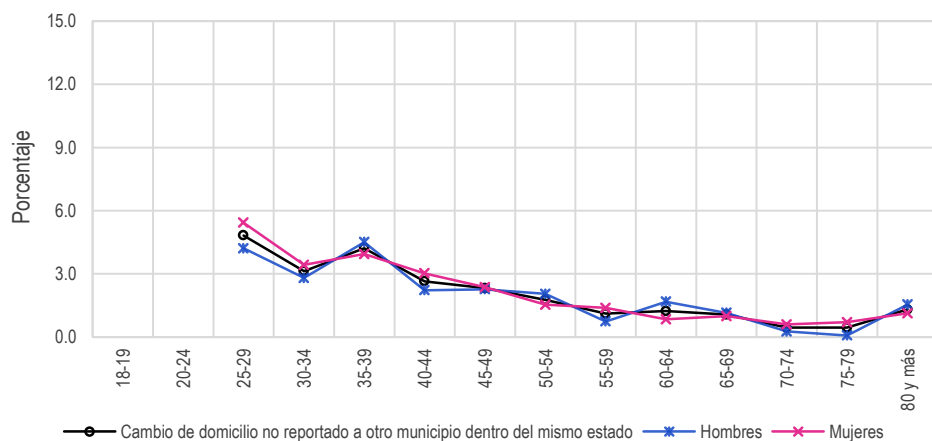

**Cuadro 153. Cambio de domicilio no reportado a otro estado por sexo y edad, 2018**

Grupo Quinquenal	Estimación del indicador %	Intervalo de confianza (95%)		Precisión %	Error estándar %	Error cuadrático medio
		Límite inferior	Límite superior			
Nacional	1.26	1.08	1.45	0.18	0.09	8.70E-07
18-19	-	-	-	-	-	-
20-24	-	-	-	-	-	-
25-29	2.33	1.70	2.96	0.63	0.32	1.03E-05
30-34	2.54	1.67	3.42	0.87	0.45	1.98E-05
35-39	1.93	1.15	2.72	0.78	0.40	1.59E-05
40-44	1.40	0.87	1.93	0.53	0.27	7.39E-06
45-49	1.33	0.77	1.89	0.56	0.29	8.26E-06
50-54	0.72	0.37	1.07	0.35	0.18	3.11E-06
55-59	0.54	0.11	0.98	0.44	0.22	5.00E-06
60-64	0.51	0.14	0.88	0.37	0.19	3.54E-06
65-69	0.21	0.00	0.53	0.33	0.17	2.77E-06
70-74	0.31	0.00	0.69	0.37	0.19	3.62E-06
75-79	0.29	0.00	0.66	0.36	0.19	3.46E-06
80 y más	0.97	0.26	1.69	0.72	0.37	1.34E-05
Hombres	1.39	1.12	1.66	0.27	0.14	1.93E-06
18-19	-	-	-	-	-	-
20-24	-	-	-	-	-	-
25-29	2.46	1.53	3.38	0.93	0.47	2.25E-05
30-34	3.07	1.66	4.49	1.41	0.72	5.20E-05
35-39	2.41	1.14	3.68	1.27	0.65	4.18E-05
40-44	1.32	0.66	1.97	0.65	0.33	1.12E-05
45-49	1.72	0.77	2.67	0.95	0.48	2.34E-05
50-54	0.94	0.34	1.55	0.60	0.31	9.49E-06
55-59	0.37	0.00	0.79	0.42	0.21	4.62E-06
60-64	0.26	0.00	0.59	0.33	0.17	2.81E-06
65-69	0.35	0.00	1.02	0.68	0.35	1.20E-05
70-74	0.13	0.00	0.37	0.25	0.13	1.58E-06
75-79	0.00	0.00	0.00	0.00	0.00	0.00E+00
80 y más	0.49	0.00	1.23	0.74	0.38	1.41E-05
Mujeres	1.15	0.92	1.38	0.23	0.12	1.38E-06
18-19	-	-	-	-	-	-
20-24	-	-	-	-	-	-
25-29	2.21	1.35	3.06	0.85	0.44	1.90E-05
30-34	2.07	1.01	3.12	1.06	0.54	2.92E-05
35-39	1.47	0.55	2.39	0.92	0.47	2.21E-05
40-44	1.48	0.65	2.30	0.82	0.42	1.76E-05
45-49	1.01	0.34	1.67	0.67	0.34	1.15E-05
50-54	0.55	0.15	0.95	0.40	0.20	4.11E-06
55-59	0.67	0.00	1.37	0.70	0.35	1.26E-05
60-64	0.72	0.09	1.35	0.63	0.32	1.02E-05
65-69	0.09	0.00	0.26	0.17	0.09	7.58E-07
70-74	0.47	0.00	1.12	0.65	0.33	1.11E-05
75-79	0.51	0.00	1.14	0.63	0.32	1.03E-05
80 y más	1.34	0.21	2.47	1.13	0.58	3.32E-05

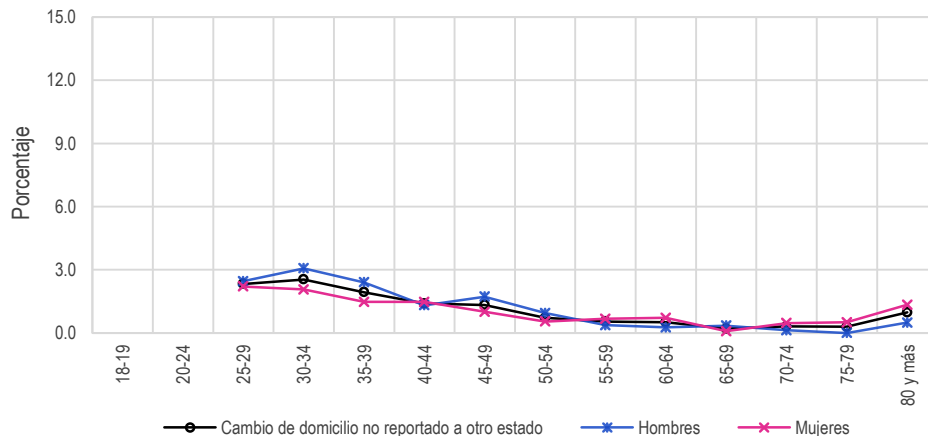

Resultados por sexo y edad  
Indicador referido a: Ciudadanos con Credencial 18

**Cuadro 154. Cambio de domicilio no reportado a otro país por sexo y edad, 2018**

Grupo Quinquenal	Estimación del indicador %	Intervalo de confianza (95%)		Precisión %	Error estándar %	Error cuadrático medio
		Límite inferior	Límite superior			
Nacional	2.57	2.33	2.82	0.25	0.13	1.60E-06
18-19	-	-	-	-	-	-
20-24	-	-	-	-	-	-
25-29	4.03	3.18	4.87	0.85	0.43	1.86E-05
30-34	5.35	4.22	6.48	1.13	0.58	3.31E-05
35-39	3.22	2.32	4.12	0.90	0.46	2.10E-05
40-44	2.29	1.60	2.98	0.69	0.35	1.24E-05
45-49	2.85	2.07	3.62	0.77	0.39	1.56E-05
50-54	1.76	1.10	2.42	0.66	0.34	1.15E-05
55-59	1.84	1.09	2.60	0.76	0.39	1.49E-05
60-64	1.96	1.15	2.78	0.81	0.42	1.72E-05
65-69	0.78	0.19	1.36	0.58	0.30	8.88E-06
70-74	1.17	0.31	2.03	0.86	0.44	1.93E-05
75-79	1.22	0.40	2.04	0.82	0.42	1.76E-05
80 y más	0.95	0.31	1.60	0.65	0.33	1.09E-05
Hombres	3.03	2.64	3.42	0.39	0.20	4.03E-06
18-19	-	-	-	-	-	-
20-24	-	-	-	-	-	-
25-29	4.94	3.63	6.25	1.31	0.67	4.48E-05
30-34	6.47	4.69	8.24	1.77	0.90	8.19E-05
35-39	3.85	2.39	5.30	1.45	0.74	5.50E-05
40-44	2.74	1.72	3.76	1.02	0.52	2.71E-05
45-49	3.44	2.20	4.68	1.24	0.63	3.99E-05
50-54	1.67	0.69	2.66	0.99	0.50	2.53E-05
55-59	1.94	0.64	3.24	1.30	0.66	4.38E-05
60-64	1.79	0.61	2.98	1.18	0.60	3.65E-05
65-69	1.03	0.04	2.02	0.99	0.51	2.56E-05
70-74	1.14	0.00	2.30	1.17	0.60	3.54E-05
75-79	1.05	0.00	2.25	1.20	0.61	3.73E-05
80 y más	1.09	0.12	2.07	0.97	0.50	2.47E-05
Mujeres	2.19	1.87	2.50	0.32	0.16	2.59E-06
18-19	-	-	-	-	-	-
20-24	-	-	-	-	-	-
25-29	3.14	2.07	4.21	1.07	0.55	2.98E-05
30-34	4.34	2.91	5.77	1.43	0.73	5.32E-05
35-39	2.61	1.54	3.67	1.06	0.54	2.94E-05
40-44	1.89	0.95	2.83	0.94	0.48	2.31E-05
45-49	2.36	1.38	3.33	0.98	0.50	2.50E-05
50-54	1.83	0.91	2.75	0.92	0.47	2.21E-05
55-59	1.77	0.87	2.68	0.91	0.46	2.13E-05
60-64	2.11	0.99	3.23	1.12	0.57	3.26E-05
65-69	0.56	0.00	1.23	0.67	0.34	1.18E-05
70-74	1.20	0.00	2.45	1.25	0.64	4.09E-05
75-79	1.34	0.22	2.47	1.12	0.57	3.28E-05
80 y más	0.85	0.00	1.73	0.89	0.45	2.05E-05

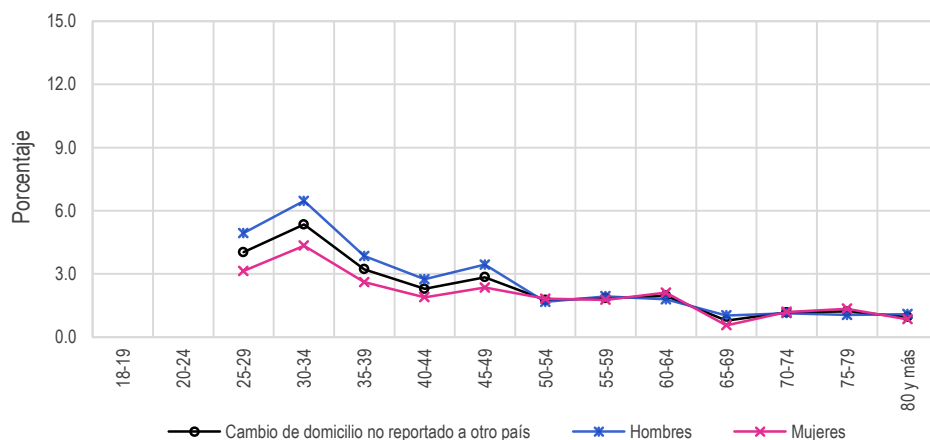

**Cuadro 155. Destino del cambio no especificado por sexo y edad, 2018**

Grupo Quinquenal	Estimación del indicador %	Intervalo de confianza (95%)		Precisión %	Error estándar %	Error cuadrático medio
		Límite inferior	Límite superior			
Nacional	5.95	5.58	6.33	0.38	0.19	3.68E-06
18-19	-	-	-	-	-	-
20-24	-	-	-	-	-	-
25-29	7.89	6.71	9.07	1.18	0.60	3.62E-05
30-34	8.61	7.22	10.01	1.39	0.71	5.05E-05
35-39	9.79	8.24	11.34	1.55	0.79	6.25E-05
40-44	7.63	6.37	8.89	1.26	0.64	4.13E-05
45-49	5.85	4.78	6.91	1.07	0.54	2.96E-05
50-54	4.97	3.95	6.00	1.02	0.52	2.73E-05
55-59	5.35	4.11	6.59	1.24	0.63	4.00E-05
60-64	4.38	3.20	5.56	1.18	0.60	3.63E-05
65-69	2.98	1.78	4.19	1.20	0.61	3.77E-05
70-74	1.43	0.72	2.14	0.71	0.36	1.30E-05
75-79	2.09	0.97	3.20	1.11	0.57	3.23E-05
80 y más	2.91	1.77	4.04	1.13	0.58	3.35E-05
Hombres	6.29	5.74	6.84	0.55	0.28	7.87E-06
18-19	-	-	-	-	-	-
20-24	-	-	-	-	-	-
25-29	7.77	6.12	9.42	1.65	0.84	7.07E-05
30-34	7.85	5.97	9.73	1.88	0.96	9.23E-05
35-39	11.09	8.78	13.40	2.31	1.18	1.39E-04
40-44	7.94	6.10	9.78	1.84	0.94	8.85E-05
45-49	6.00	4.29	7.70	1.70	0.87	7.55E-05
50-54	5.44	3.85	7.04	1.59	0.81	6.60E-05
55-59	5.46	3.70	7.22	1.76	0.90	8.09E-05
60-64	5.24	3.32	7.15	1.91	0.98	9.52E-05
65-69	4.38	2.11	6.64	2.27	1.16	1.34E-04
70-74	1.28	0.29	2.27	0.99	0.50	2.55E-05
75-79	2.15	0.44	3.87	1.72	0.88	7.69E-05
80 y más	2.68	1.16	4.20	1.52	0.78	6.01E-05
Mujeres	5.66	5.16	6.17	0.50	0.26	6.63E-06
18-19	-	-	-	-	-	-
20-24	-	-	-	-	-	-
25-29	8.01	6.33	9.68	1.67	0.85	7.30E-05
30-34	9.30	7.26	11.33	2.04	1.04	1.08E-04
35-39	8.53	6.45	10.60	2.07	1.06	1.12E-04
40-44	7.35	5.63	9.08	1.72	0.88	7.73E-05
45-49	5.73	4.34	7.11	1.38	0.71	4.98E-05
50-54	4.61	3.26	5.97	1.35	0.69	4.76E-05
55-59	5.27	3.53	7.00	1.74	0.89	7.84E-05
60-64	3.63	2.19	5.07	1.44	0.74	5.42E-05
65-69	1.79	0.71	2.88	1.08	0.55	3.05E-05
70-74	1.55	0.53	2.57	1.02	0.52	2.70E-05
75-79	2.04	0.58	3.49	1.46	0.74	5.52E-05
80 y más	3.08	1.45	4.70	1.62	0.83	6.85E-05

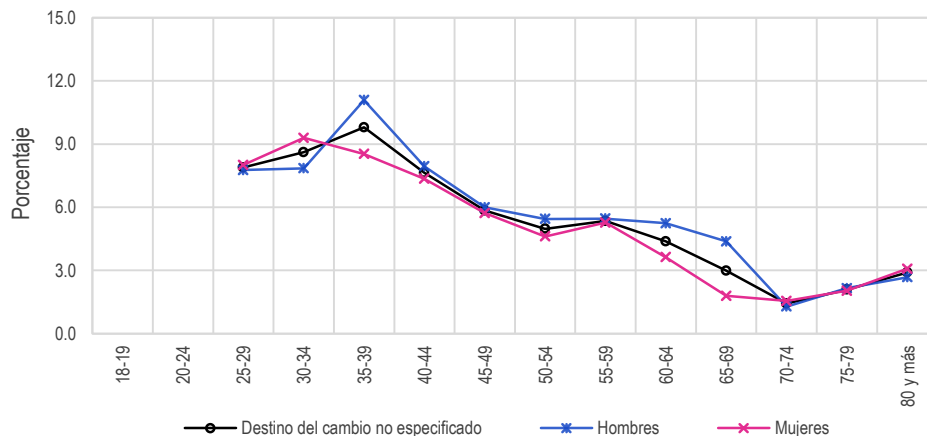

Resultados por sexo y edad  
Indicador referido a: Ciudadanos con Credencial 18

**Cuadro 156. Fallecidos con registro electoral por sexo y edad, 2018**

Grupo Quinquenal	Estimación del indicador %	Intervalo de confianza (95%)		Precisión %	Error estándar %	Error cuadrático medio
		Límite inferior	Límite superior			
Nacional	2.75	2.49	3.01	0.26	0.13	1.73E-06
18-19	-	-	-	-	-	-
20-24	-	-	-	-	-	-
25-29	0.60	0.22	0.99	0.38	0.20	3.83E-06
30-34	0.53	0.19	0.87	0.34	0.17	3.04E-06
35-39	0.28	0.00	0.56	0.28	0.14	2.03E-06
40-44	0.57	0.18	0.97	0.39	0.20	4.05E-06
45-49	0.48	0.17	0.79	0.31	0.16	2.53E-06
50-54	1.25	0.67	1.84	0.58	0.30	8.88E-06
55-59	0.97	0.51	1.43	0.46	0.23	5.45E-06
60-64	2.17	1.37	2.96	0.79	0.40	1.64E-05
65-69	2.82	1.75	3.90	1.08	0.55	3.01E-05
70-74	6.23	4.51	7.94	1.71	0.87	7.65E-05
75-79	10.31	7.71	12.91	2.60	1.33	1.76E-04
80 y más	21.49	18.70	24.28	2.79	1.42	2.03E-04
Hombres	3.12	2.71	3.52	0.41	0.21	4.28E-06
18-19	-	-	-	-	-	-
20-24	-	-	-	-	-	-
25-29	1.14	0.37	1.90	0.76	0.39	1.52E-05
30-34	0.42	0.04	0.81	0.39	0.20	3.91E-06
35-39	0.54	0.00	1.11	0.56	0.29	8.25E-06
40-44	0.90	0.23	1.56	0.66	0.34	1.15E-05
45-49	0.58	0.03	1.12	0.55	0.28	7.74E-06
50-54	1.73	0.77	2.69	0.96	0.49	2.40E-05
55-59	1.55	0.64	2.47	0.91	0.47	2.16E-05
60-64	2.51	1.27	3.76	1.24	0.63	4.03E-05
65-69	3.17	1.54	4.80	1.63	0.83	6.90E-05
70-74	7.71	5.06	10.36	2.65	1.35	1.83E-04
75-79	9.53	5.43	13.63	4.10	2.09	4.37E-04
80 y más	24.66	20.17	29.14	4.49	2.29	5.24E-04
Mujeres	2.43	2.10	2.77	0.33	0.17	2.84E-06
18-19	-	-	-	-	-	-
20-24	-	-	-	-	-	-
25-29	0.08	0.00	0.19	0.11	0.06	3.35E-07
30-34	0.63	0.08	1.18	0.55	0.28	7.83E-06
35-39	0.03	0.00	0.08	0.05	0.03	7.05E-08
40-44	0.28	0.00	0.74	0.45	0.23	5.31E-06
45-49	0.40	0.05	0.75	0.35	0.18	3.17E-06
50-54	0.88	0.16	1.61	0.72	0.37	1.36E-05
55-59	0.54	0.12	0.96	0.42	0.21	4.57E-06
60-64	1.86	0.85	2.87	1.01	0.52	2.66E-05
65-69	2.52	1.09	3.96	1.44	0.73	5.37E-05
70-74	4.99	2.72	7.25	2.27	1.16	1.34E-04
75-79	10.88	7.51	14.25	3.37	1.72	2.95E-04
80 y más	19.09	15.61	22.57	3.48	1.77	3.15E-04

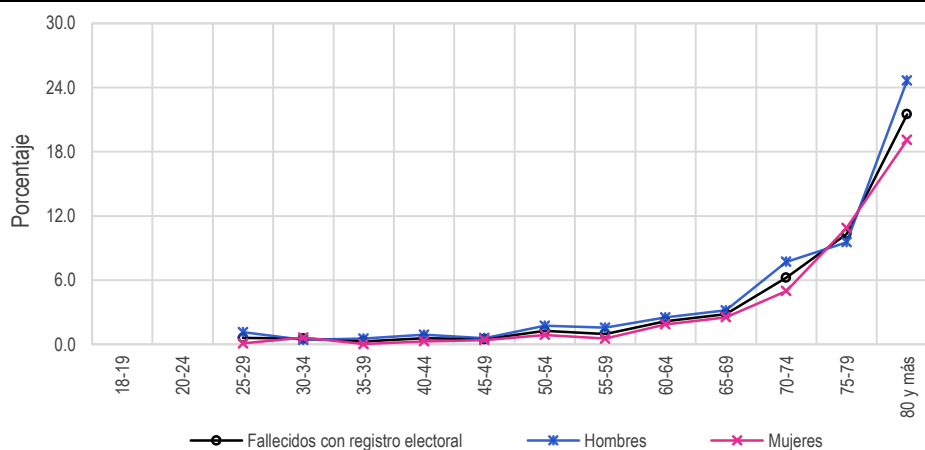

**Cuadro 157. Ciudadanos no reconocidos con registro electoral por sexo y edad, 2018**

Grupo Quinquenal	Estimación del indicador %	Intervalo de confianza (95%)		Precisión %	Error estándar %	Error cuadrático medio
		Límite inferior	Límite superior			
Nacional	2.32	2.08	2.56	0.24	0.12	1.50E-06
18-19	-	-	-	-	-	-
20-24	-	-	-	-	-	-
25-29	2.02	1.44	2.60	0.58	0.29	8.69E-06
30-34	4.05	3.19	4.92	0.86	0.44	1.94E-05
35-39	2.64	1.86	3.42	0.78	0.40	1.60E-05
40-44	2.93	2.17	3.69	0.76	0.39	1.50E-05
45-49	3.00	2.16	3.83	0.83	0.43	1.81E-05
50-54	1.69	0.94	2.44	0.75	0.38	1.47E-05
55-59	1.74	1.04	2.45	0.71	0.36	1.31E-05
60-64	1.65	0.93	2.37	0.72	0.37	1.34E-05
65-69	1.78	0.78	2.78	1.00	0.51	2.61E-05
70-74	1.37	0.59	2.16	0.78	0.40	1.59E-05
75-79	1.21	0.19	2.24	1.02	0.52	2.73E-05
80 y más	1.88	1.04	2.72	0.84	0.43	1.84E-05
Hombres	2.62	2.25	2.98	0.36	0.19	3.44E-06
18-19	-	-	-	-	-	-
20-24	-	-	-	-	-	-
25-29	1.80	1.00	2.60	0.80	0.41	1.67E-05
30-34	3.63	2.45	4.80	1.18	0.60	3.61E-05
35-39	3.16	1.90	4.43	1.27	0.65	4.17E-05
40-44	3.93	2.63	5.24	1.30	0.66	4.42E-05
45-49	3.48	2.23	4.72	1.24	0.63	4.03E-05
50-54	2.47	1.01	3.92	1.46	0.74	5.51E-05
55-59	2.20	0.91	3.49	1.29	0.66	4.35E-05
60-64	1.48	0.53	2.44	0.95	0.49	2.36E-05
65-69	2.95	0.98	4.92	1.97	1.01	1.01E-04
70-74	1.65	0.28	3.01	1.36	0.69	4.83E-05
75-79	0.75	0.00	1.79	1.04	0.53	2.82E-05
80 y más	1.49	0.46	2.52	1.03	0.53	2.76E-05
Mujeres	2.06	1.76	2.36	0.30	0.15	2.34E-06
18-19	-	-	-	-	-	-
20-24	-	-	-	-	-	-
25-29	2.23	1.40	3.06	0.83	0.42	1.80E-05
30-34	4.43	3.16	5.71	1.28	0.65	4.25E-05
35-39	2.13	1.20	3.06	0.93	0.47	2.25E-05
40-44	2.02	1.18	2.86	0.84	0.43	1.84E-05
45-49	2.60	1.48	3.73	1.13	0.58	3.31E-05
50-54	1.10	0.39	1.80	0.71	0.36	1.29E-05
55-59	1.41	0.63	2.18	0.78	0.40	1.57E-05
60-64	1.79	0.74	2.85	1.05	0.54	2.90E-05
65-69	0.77	0.03	1.52	0.75	0.38	1.46E-05
70-74	1.15	0.27	2.02	0.87	0.45	1.99E-05
75-79	1.55	0.00	3.14	1.59	0.81	6.58E-05
80 y más	2.18	0.91	3.44	1.26	0.64	4.14E-05

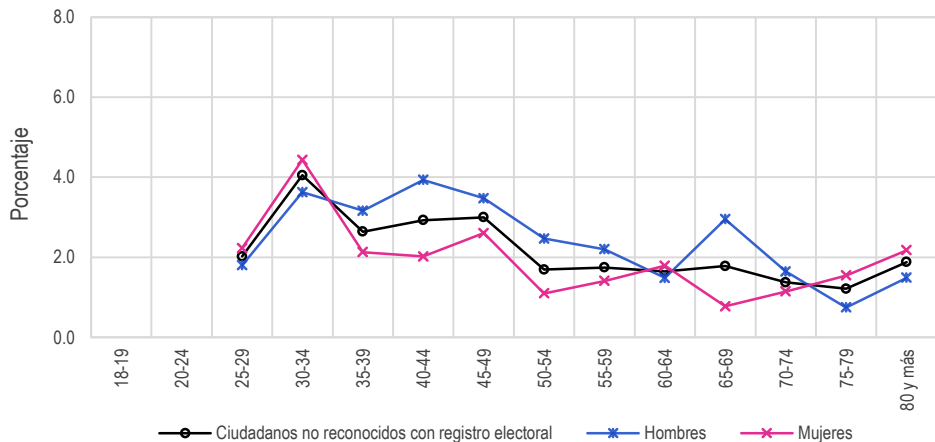

**Resultados por entidad federativa**  
**Indicador referido a: Ciudadanos con Credencial 18**

### 5.4.5 Resultados por entidad federativa

**Cuadro 158. Residentes en la sección de registro por entidad federativa, 2018**

Entidad federativa	Estimación del indicador %	Intervalo de confianza (95%)		Precisión %	Error estándar %	Error cuadrático medio
		Límite inferior	Límite superior			
Nacional	83.44	82.83	84.04	0.61	0.31	9.56E-06
1 Aguascalientes	78.49	72.22	84.76	6.27	3.20	1.02E-03
2 Baja California	74.64	70.67	78.62	3.98	2.03	4.11E-04
3 Baja California Sur	75.18	65.93	84.44	9.25	4.72	2.23E-03
4 Campeche	83.69	77.41	89.97	6.28	3.20	1.03E-03
5 Coahuila	76.35	72.58	80.12	3.77	1.92	3.70E-04
6 Colima	79.59	73.85	85.32	5.73	2.93	8.56E-04
7 Chiapas	86.72	83.51	89.94	3.22	1.64	2.69E-04
8 Chihuahua	75.44	71.61	79.27	3.83	1.95	3.82E-04
9 Ciudad de México	84.68	82.42	86.93	2.25	1.15	1.32E-04
10 Durango	79.33	73.76	84.90	5.57	2.84	8.07E-04
11 Guanajuato	85.01	82.72	87.31	2.30	1.17	1.37E-04
12 Guerrero	74.36	70.15	78.57	4.21	2.15	4.61E-04
13 Hidalgo	87.63	84.53	90.73	3.10	1.58	2.50E-04
14 Jalisco	80.51	78.08	82.93	2.42	1.24	1.53E-04
15 México	89.39	87.93	90.85	1.46	0.75	5.55E-05
16 Michoacán	79.90	76.58	83.22	3.32	1.69	2.87E-04
17 Morelos	80.72	75.48	85.95	5.23	2.67	7.13E-04
18 Nayarit	77.58	71.66	83.50	5.92	3.02	9.12E-04
19 Nuevo León	82.54	79.48	85.59	3.06	1.56	2.43E-04
20 Oaxaca	85.31	82.00	88.62	3.31	1.69	2.84E-04
21 Puebla	86.63	84.19	89.07	2.44	1.25	1.55E-04
22 Querétaro	83.71	79.90	87.51	3.80	1.94	3.77E-04
23 Quintana Roo	58.99	51.47	66.52	7.52	3.84	1.47E-03
24 San Luis Potosí	86.14	82.79	89.49	3.35	1.71	2.92E-04
25 Sinaloa	81.92	78.45	85.39	3.47	1.77	3.13E-04
26 Sonora	77.75	72.86	82.64	4.89	2.49	6.22E-04
27 Tabasco	82.95	78.63	87.27	4.32	2.20	4.85E-04
28 Tamaulipas	78.75	75.02	82.49	3.74	1.91	3.64E-04
29 Tlaxcala	90.58	86.15	95.02	4.43	2.26	5.11E-04
30 Veracruz	87.73	85.76	89.71	1.98	1.01	1.02E-04
31 Yucatán	93.62	90.76	96.47	2.85	1.45	2.11E-04
32 Zacatecas	81.04	75.90	86.17	5.13	2.62	6.86E-04

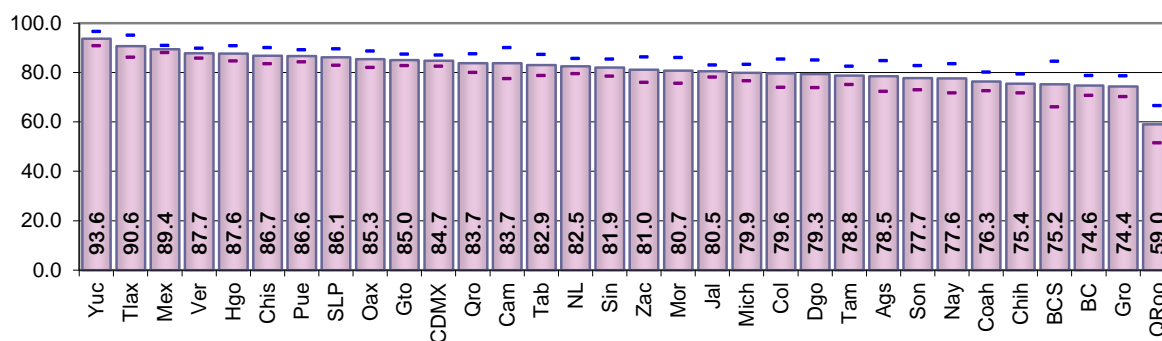

Cuadro 159. Residentes en el domicilio de registro por entidad federativa, 2018

Entidad federativa	Estimación del indicador %	Intervalo de confianza (95%)		Precisión %	Error estándar %	Error cuadrático medio
		Límite inferior	Límite superior			
Nacional	75.78	75.11	76.45	0.67	0.34	1.17E-05
1 Aguascalientes	69.63	62.31	76.95	7.32	3.73	1.39E-03
2 Baja California	62.17	57.95	66.40	4.22	2.15	4.64E-04
3 Baja California Sur	65.96	56.62	75.30	9.33	4.76	2.27E-03
4 Campeche	77.28	70.34	84.21	6.93	3.54	1.25E-03
5 Coahuila	66.37	62.03	70.71	4.34	2.21	4.90E-04
6 Colima	70.16	63.16	77.16	7.00	3.57	1.28E-03
7 Chiapas	80.19	76.70	83.69	3.50	1.78	3.19E-04
8 Chihuahua	69.62	65.83	73.41	3.79	1.93	3.73E-04
9 Ciudad de México	75.51	72.94	78.09	2.57	1.31	1.72E-04
10 Durango	74.07	68.36	79.77	5.71	2.91	8.47E-04
11 Guanajuato	76.78	74.05	79.50	2.73	1.39	1.94E-04
12 Guerrero	70.12	66.00	74.25	4.13	2.11	4.44E-04
13 Hidalgo	83.46	79.93	86.99	3.53	1.80	3.24E-04
14 Jalisco	71.03	68.48	73.58	2.55	1.30	1.69E-04
15 México	81.94	80.13	83.75	1.81	0.92	8.52E-05
16 Michoacán	73.40	70.03	76.76	3.36	1.72	2.95E-04
17 Morelos	68.60	62.92	74.27	5.67	2.90	8.38E-04
18 Nayarit	71.36	65.25	77.47	6.11	3.12	9.73E-04
19 Nuevo León	72.92	69.57	76.28	3.35	1.71	2.93E-04
20 Oaxaca	79.94	76.45	83.42	3.48	1.78	3.16E-04
21 Puebla	81.16	78.50	83.83	2.66	1.36	1.84E-04
22 Querétaro	76.53	72.60	80.47	3.93	2.01	4.03E-04
23 Quintana Roo	39.12	33.46	44.78	5.66	2.89	8.33E-04
24 San Luis Potosí	78.97	75.25	82.69	3.72	1.90	3.60E-04
25 Sinaloa	76.60	72.88	80.32	3.72	1.90	3.60E-04
26 Sonora	69.33	64.27	74.39	5.05	2.58	6.65E-04
27 Tabasco	76.51	71.18	81.85	5.34	2.72	7.41E-04
28 Tamaulipas	70.56	66.85	74.28	3.71	1.89	3.58E-04
29 Tlaxcala	85.30	80.51	90.08	4.78	2.44	5.95E-04
30 Veracruz	82.35	79.98	84.72	2.37	1.21	1.46E-04
31 Yucatán	88.32	84.66	91.99	3.66	1.87	3.49E-04
32 Zacatecas	76.64	71.49	81.79	5.15	2.63	6.90E-04

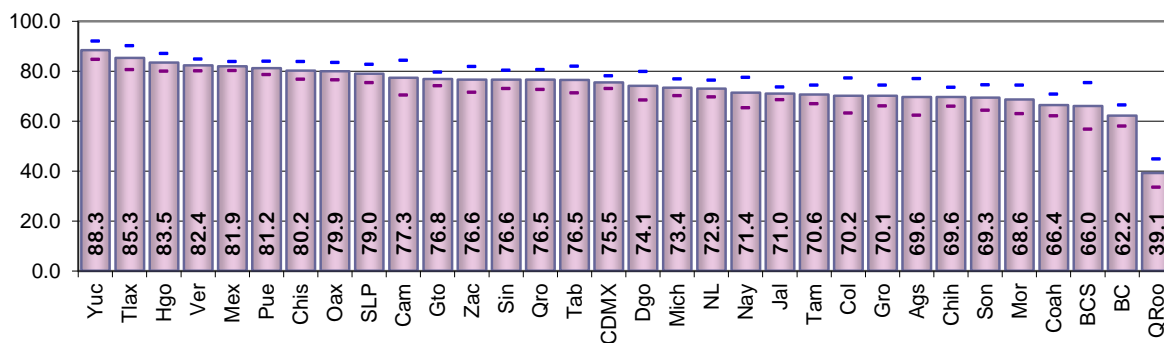



**Resultados por entidad federativa**  
**Indicador referido a: Ciudadanos con Credencial 18**

**Cuadro 160. Cambio de domicilio no reportado por entidad federativa, 2018**

Entidad federativa	Estimación del indicador %	Intervalo de confianza (95%)		Precisión %	Error estándar %	Error cuadrático medio
		Límite inferior	Límite superior			
Nacional	18.50	17.90	19.10	0.60	0.31	9.39E-06
1 Aguascalientes	26.92	20.14	33.70	6.78	3.46	1.20E-03
2 Baja California	29.31	25.13	33.48	4.18	2.13	4.54E-04
3 Baja California Sur	25.53	17.88	33.18	7.65	3.90	1.52E-03
4 Campeche	15.94	9.84	22.04	6.10	3.11	9.68E-04
5 Coahuila	27.65	23.47	31.83	4.18	2.13	4.54E-04
6 Colima	25.80	19.08	32.52	6.72	3.43	1.17E-03
7 Chiapas	16.43	13.16	19.70	3.27	1.67	2.78E-04
8 Chihuahua	22.31	18.78	25.84	3.53	1.80	3.24E-04
9 Ciudad de México	15.42	13.39	17.46	2.04	1.04	1.08E-04
10 Durango	15.71	11.32	20.10	4.39	2.24	5.01E-04
11 Guanajuato	19.61	16.98	22.25	2.63	1.34	1.80E-04
12 Guerrero	12.63	9.53	15.74	3.10	1.58	2.50E-04
13 Hidalgo	11.06	8.20	13.92	2.86	1.46	2.12E-04
14 Jalisco	22.30	19.94	24.65	2.35	1.20	1.44E-04
15 México	14.05	12.54	15.56	1.51	0.77	5.95E-05
16 Michoacán	22.06	18.97	25.14	3.08	1.57	2.47E-04
17 Morelos	22.54	17.80	27.28	4.74	2.42	5.85E-04
18 Nayarit	24.76	18.72	30.81	6.04	3.08	9.51E-04
19 Nuevo León	23.40	20.01	26.79	3.39	1.73	2.99E-04
20 Oaxaca	15.75	12.66	18.84	3.09	1.58	2.49E-04
21 Puebla	15.72	13.20	18.24	2.52	1.29	1.65E-04
22 Querétaro	18.44	14.53	22.34	3.91	1.99	3.97E-04
23 Quintana Roo	47.45	41.27	53.63	6.18	3.15	9.94E-04
24 San Luis Potosí	17.08	13.34	20.82	3.74	1.91	3.64E-04
25 Sinaloa	16.48	13.23	19.73	3.25	1.66	2.75E-04
26 Sonora	25.29	20.65	29.94	4.64	2.37	5.62E-04
27 Tabasco	17.71	12.97	22.46	4.75	2.42	5.87E-04
28 Tamaulipas	20.51	17.19	23.82	3.31	1.69	2.86E-04
29 Tlaxcala	10.95	6.43	15.46	4.51	2.30	5.30E-04
30 Veracruz	14.41	12.35	16.47	2.06	1.05	1.11E-04
31 Yucatán	9.41	6.30	12.52	3.11	1.59	2.52E-04
32 Zacatecas	18.27	13.51	23.03	4.76	2.43	5.90E-04

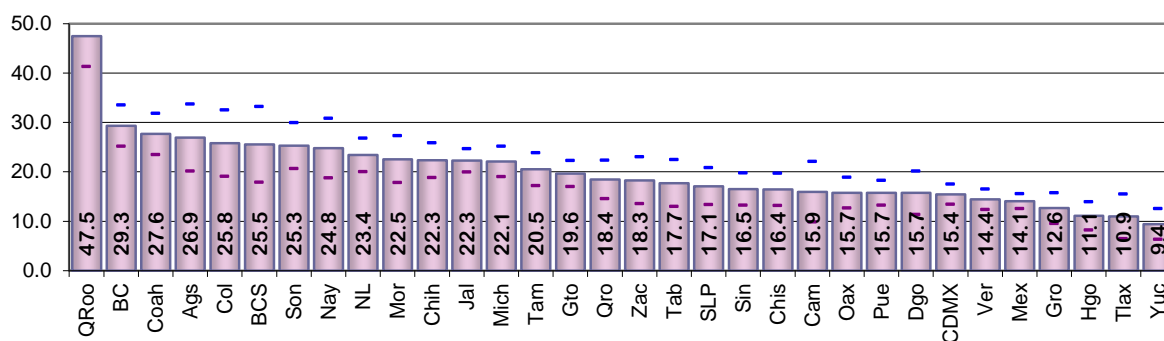

Cuadro 161. Cambio de domicilio no reportado al mismo municipio por entidad federativa, 2018

Entidad federativa	Estimación del indicador %	Intervalo de confianza (95%)		Precisión %	Error estándar %	Error cuadrático medio
		Límite inferior	Límite superior			
Nacional	6.35	5.98	6.72	0.37	0.19	3.54E-06
1 Aguascalientes	11.21	6.80	15.62	4.41	2.25	5.06E-04
2 Baja California	10.92	8.33	13.50	2.58	1.32	1.74E-04
3 Baja California Sur	16.47	9.35	23.58	7.11	3.63	1.32E-03
4 Campeche	7.58	2.52	12.65	5.06	2.58	6.67E-04
5 Coahuila	13.37	10.34	16.40	3.03	1.55	2.39E-04
6 Colima	8.04	4.16	11.92	3.88	1.98	3.92E-04
7 Chiapas	6.85	4.26	9.45	2.60	1.32	1.75E-04
8 Chihuahua	8.47	6.32	10.61	2.15	1.10	1.20E-04
9 Ciudad de México	2.35	1.47	3.23	0.88	0.45	2.01E-05
10 Durango	7.47	4.30	10.64	3.17	1.62	2.62E-04
11 Guanajuato	10.42	8.34	12.50	2.08	1.06	1.12E-04
12 Guerrero	4.11	2.23	5.98	1.88	0.96	9.18E-05
13 Hidalgo	2.88	1.46	4.31	1.43	0.73	5.29E-05
14 Jalisco	8.05	6.60	9.49	1.45	0.74	5.47E-05
15 México	3.34	2.44	4.24	0.90	0.46	2.11E-05
16 Michoacán	9.02	6.93	11.11	2.09	1.07	1.14E-04
17 Morelos	5.30	2.68	7.92	2.62	1.34	1.79E-04
18 Nayarit	12.37	7.73	17.01	4.64	2.37	5.60E-04
19 Nuevo León	5.57	3.84	7.31	1.74	0.89	7.86E-05
20 Oaxaca	3.99	2.38	5.60	1.61	0.82	6.73E-05
21 Puebla	6.08	4.45	7.71	1.63	0.83	6.92E-05
22 Querétaro	9.13	5.95	12.30	3.18	1.62	2.63E-04
23 Quintana Roo	17.28	11.83	22.73	5.45	2.78	7.73E-04
24 San Luis Potosí	6.04	3.61	8.47	2.43	1.24	1.54E-04
25 Sinaloa	5.25	3.32	7.18	1.93	0.98	9.67E-05
26 Sonora	8.39	5.66	11.12	2.73	1.39	1.94E-04
27 Tabasco	7.43	4.68	10.17	2.74	1.40	1.96E-04
28 Tamaulipas	5.45	3.49	7.41	1.96	1.00	1.00E-04
29 Tlaxcala	0.54	0.00	1.31	0.76	0.39	1.52E-05
30 Veracruz	6.08	4.78	7.38	1.30	0.66	4.40E-05
31 Yucatán	4.10	1.66	6.54	2.44	1.24	1.55E-04
32 Zacatecas	7.39	4.13	10.65	3.26	1.66	2.77E-04

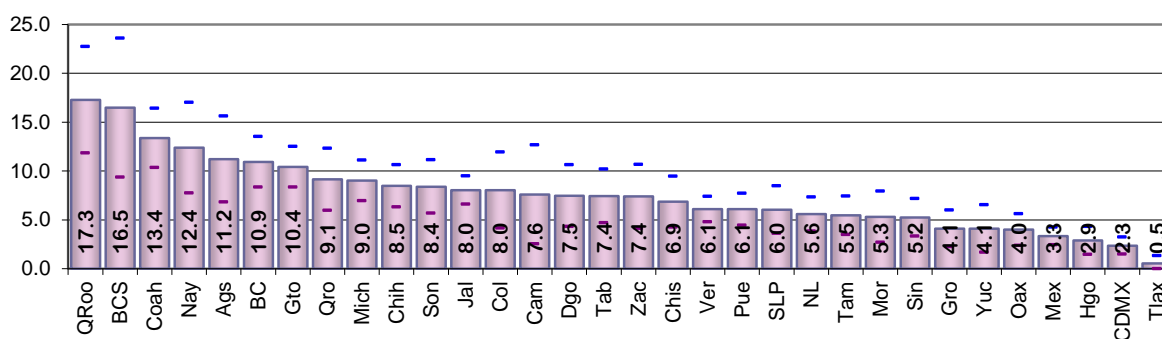

**Resultados por entidad federativa**  
**Indicador referido a: Ciudadanos con Credencial 18**

**Cuadro 162. Cambio de domicilio no reportado a otro municipio dentro del mismo estado por entidad federativa, 2018**

Entidad federativa	Estimación del indicador %	Intervalo de confianza (95%)		Precisión %	Error estándar %	Error cuadrático medio
		Límite inferior	Límite superior			
Nacional	2.36	2.11	2.62	0.26	0.13	1.69E-06
1 Aguascalientes	1.35	0.00	2.84	1.49	0.76	5.78E-05
2 Baja California	1.52	0.51	2.53	1.01	0.52	2.66E-05
3 Baja California Sur	1.03	0.00	2.94	1.91	0.98	9.52E-05
4 Campeche	2.00	0.00	4.99	2.99	1.52	2.32E-04
5 Coahuila	2.36	0.98	3.74	1.38	0.70	4.97E-05
6 Colima	2.67	0.25	5.08	2.42	1.23	1.52E-04
7 Chiapas	1.92	1.03	2.81	0.89	0.45	2.07E-05
8 Chihuahua	2.26	1.12	3.41	1.15	0.59	3.42E-05
9 Ciudad de México	2.37	1.42	3.33	0.95	0.49	2.37E-05
10 Durango	0.70	0.00	1.76	1.06	0.54	2.90E-05
11 Guanajuato	0.69	0.15	1.23	0.54	0.27	7.52E-06
12 Guerrero	1.93	0.61	3.26	1.33	0.68	4.58E-05
13 Hidalgo	1.49	0.21	2.77	1.28	0.65	4.29E-05
14 Jalisco	3.85	2.66	5.05	1.20	0.61	3.73E-05
15 México	3.06	2.31	3.82	0.76	0.39	1.49E-05
16 Michoacán	1.55	0.70	2.40	0.85	0.43	1.89E-05
17 Morelos	2.82	0.99	4.65	1.83	0.93	8.71E-05
18 Nayarit	1.89	0.12	3.65	1.76	0.90	8.07E-05
19 Nuevo León	5.88	3.74	8.02	2.13	1.09	1.19E-04
20 Oaxaca	2.63	1.22	4.05	1.41	0.72	5.19E-05
21 Puebla	1.15	0.52	1.79	0.63	0.32	1.05E-05
22 Querétaro	1.62	0.22	3.01	1.39	0.71	5.06E-05
23 Quintana Roo	2.71	0.37	5.04	2.33	1.19	1.42E-04
24 San Luis Potosí	0.87	0.00	1.74	0.87	0.44	1.97E-05
25 Sinaloa	1.61	0.25	2.98	1.37	0.70	4.86E-05
26 Sonora	3.04	1.48	4.60	1.56	0.79	6.31E-05
27 Tabasco	2.12	0.60	3.65	1.53	0.78	6.07E-05
28 Tamaulipas	1.83	0.63	3.03	1.20	0.61	3.74E-05
29 Tlaxcala	3.21	0.09	6.33	3.12	1.59	2.53E-04
30 Veracruz	1.70	0.93	2.46	0.77	0.39	1.52E-05
31 Yucatán	1.74	0.09	3.39	1.65	0.84	7.06E-05
32 Zacatecas	0.17	0.00	0.49	0.33	0.17	2.79E-06

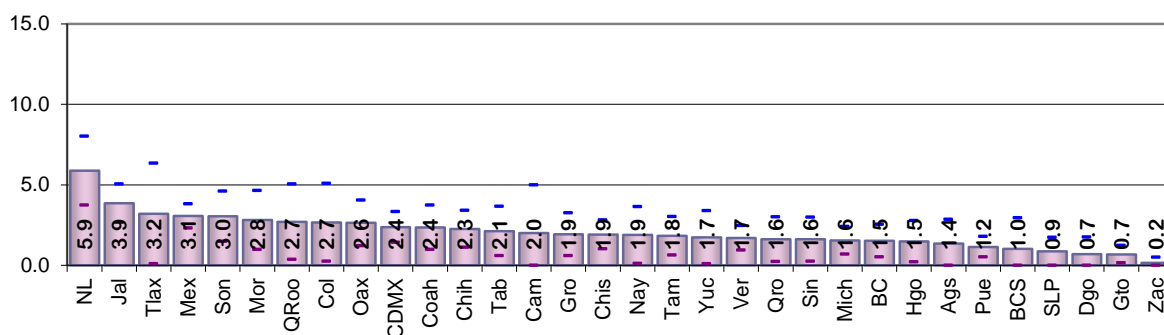

Cuadro 163. Cambio de domicilio no reportado a otro estado por entidad federativa, 2018

Entidad federativa	Estimación del indicador %	Intervalo de confianza (95%)		Precisión %	Error estándar %	Error cuadrático medio
		Límite inferior	Límite superior			
Nacional	1.26	1.08	1.45	0.18	0.09	8.70E-07
1 Aguascalientes	0.87	0.00	1.97	1.11	0.56	3.19E-05
2 Baja California	1.54	0.50	2.58	1.04	0.53	2.83E-05
3 Baja California Sur	1.04	0.00	2.73	1.69	0.86	7.43E-05
4 Campeche	1.36	0.00	2.88	1.52	0.78	6.04E-05
5 Coahuila	0.17	0.00	0.42	0.25	0.13	1.68E-06
6 Colima	4.30	1.58	7.03	2.72	1.39	1.93E-04
7 Chiapas	1.71	0.68	2.73	1.02	0.52	2.73E-05
8 Chihuahua	0.71	0.06	1.36	0.65	0.33	1.10E-05
9 Ciudad de México	2.08	1.22	2.95	0.87	0.44	1.95E-05
10 Durango	0.34	0.00	1.01	0.67	0.34	1.17E-05
11 Guanajuato	0.80	0.22	1.39	0.59	0.30	8.92E-06
12 Guerrero	1.26	0.32	2.20	0.94	0.48	2.29E-05
13 Hidalgo	0.74	0.03	1.45	0.71	0.36	1.31E-05
14 Jalisco	0.96	0.28	1.64	0.68	0.35	1.22E-05
15 México	0.81	0.42	1.19	0.38	0.20	3.81E-06
16 Michoacán	0.92	0.14	1.69	0.77	0.39	1.56E-05
17 Morelos	1.44	0.29	2.59	1.15	0.59	3.43E-05
18 Nayarit	2.33	0.40	4.27	1.93	0.99	9.75E-05
19 Nuevo León	0.49	0.00	1.09	0.60	0.30	9.26E-06
20 Oaxaca	1.65	0.59	2.71	1.06	0.54	2.93E-05
21 Puebla	1.78	0.35	3.21	1.43	0.73	5.32E-05
22 Querétaro	0.94	0.00	1.95	1.01	0.52	2.67E-05
23 Quintana Roo	3.45	1.15	5.74	2.30	1.17	1.37E-04
24 San Luis Potosí	1.40	0.07	2.73	1.33	0.68	4.59E-05
25 Sinaloa	2.49	0.79	4.19	1.70	0.87	7.51E-05
26 Sonora	2.66	1.14	4.19	1.52	0.78	6.03E-05
27 Tabasco	3.04	1.31	4.76	1.72	0.88	7.73E-05
28 Tamaulipas	1.37	0.43	2.31	0.94	0.48	2.31E-05
29 Tlaxcala	0.68	0.00	1.64	0.96	0.49	2.40E-05
30 Veracruz	1.35	0.73	1.96	0.62	0.31	9.88E-06
31 Yucatán	0.00	0.00	0.00	0.00	0.00	0.00E+00
32 Zacatecas	1.34	0.00	2.75	1.42	0.72	5.22E-05

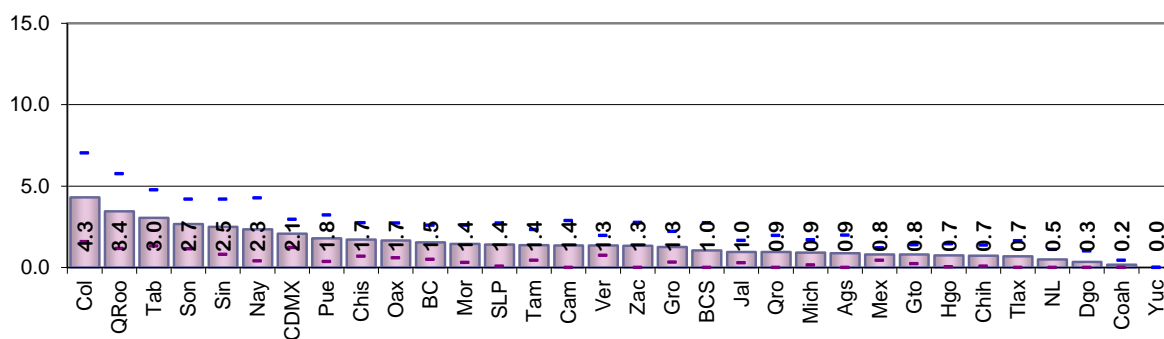

Resultados por entidad federativa  
Indicador referido a: Ciudadanos con Credencial 18

**Cuadro 164. Cambio de domicilio no reportado a otro país por entidad federativa, 2018**

Entidad federativa	Estimación del indicador %	Intervalo de confianza (95%)		Precisión %	Error estándar %	Error cuadrático medio
		Límite inferior	Límite superior			
Nacional	2.57	2.33	2.82	0.25	0.13	1.60E-06
1 Aguascalientes	6.41	2.87	9.95	3.54	1.81	3.26E-04
2 Baja California	4.30	2.65	5.96	1.65	0.84	7.12E-05
3 Baja California Sur	0.00	0.00	0.00	0.00	0.00	0.00E+00
4 Campeche	0.11	0.00	0.26	0.15	0.08	5.93E-07
5 Coahuila	4.01	2.28	5.73	1.72	0.88	7.72E-05
6 Colima	3.31	0.65	5.98	2.66	1.36	1.85E-04
7 Chiapas	1.55	0.67	2.43	0.88	0.45	2.02E-05
8 Chihuahua	5.16	3.31	7.02	1.86	0.95	8.96E-05
9 Ciudad de México	1.11	0.46	1.76	0.65	0.33	1.09E-05
10 Durango	2.84	0.49	5.19	2.35	1.20	1.44E-04
11 Guanajuato	2.84	1.72	3.96	1.12	0.57	3.26E-05
12 Guerrero	1.42	0.18	2.67	1.25	0.64	4.04E-05
13 Hidalgo	2.33	0.99	3.68	1.35	0.69	4.72E-05
14 Jalisco	3.05	2.08	4.02	0.97	0.49	2.45E-05
15 México	0.63	0.29	0.98	0.35	0.18	3.10E-06
16 Michoacán	6.33	4.45	8.21	1.88	0.96	9.20E-05
17 Morelos	3.28	1.24	5.32	2.04	1.04	1.09E-04
18 Nayarit	2.69	0.67	4.70	2.01	1.03	1.06E-04
19 Nuevo León	2.02	0.88	3.16	1.14	0.58	3.40E-05
20 Oaxaca	3.23	1.77	4.69	1.46	0.75	5.56E-05
21 Puebla	2.94	1.86	4.03	1.08	0.55	3.05E-05
22 Querétaro	2.53	0.94	4.12	1.59	0.81	6.55E-05
23 Quintana Roo	1.63	0.07	3.20	1.56	0.80	6.37E-05
24 San Luis Potosí	3.31	1.65	4.97	1.66	0.85	7.15E-05
25 Sinaloa	1.88	0.51	3.25	1.37	0.70	4.88E-05
26 Sonora	4.58	2.22	6.93	2.36	1.20	1.44E-04
27 Tabasco	0.65	0.00	1.30	0.66	0.34	1.13E-05
28 Tamaulipas	5.39	3.11	7.68	2.29	1.17	1.36E-04
29 Tlaxcala	2.51	0.21	4.81	2.30	1.17	1.38E-04
30 Veracruz	1.27	0.65	1.89	0.62	0.32	9.95E-06
31 Yucatán	0.28	0.00	0.83	0.55	0.28	7.80E-06
32 Zacatecas	7.00	3.58	10.42	3.42	1.75	3.05E-04

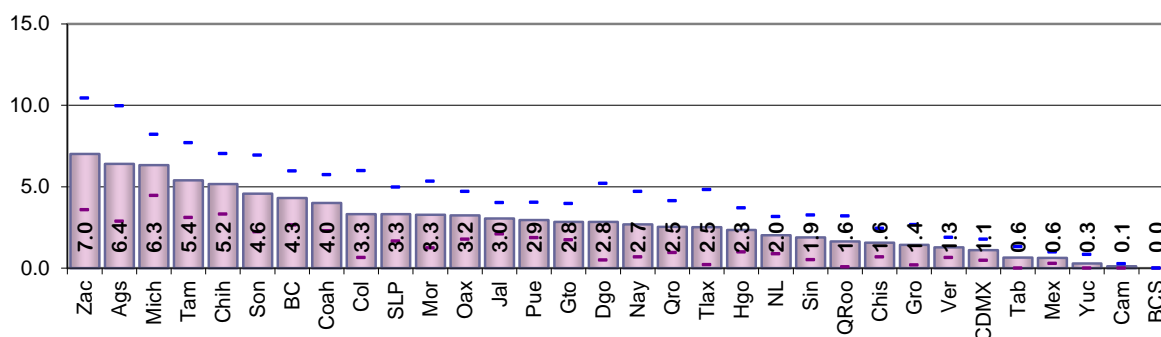

Resultados por entidad federativa  
Indicador referido a: Ciudadanos con Credencial 18

Cuadro 165. Destino del cambio no especificado por entidad federativa, 2018

Entidad federativa	Estimación del indicador %	Intervalo de confianza (95%)		Precisión %	Error estándar %	Error cuadrático medio
		Límite inferior	Límite superior			
Nacional	5.95	5.58	6.33	0.38	0.19	3.68E-06
1 Aguascalientes	7.08	3.53	10.64	3.56	1.81	3.29E-04
2 Baja California	11.03	8.39	13.66	2.63	1.34	1.80E-04
3 Baja California Sur	6.99	3.00	10.97	3.98	2.03	4.13E-04
4 Campeche	4.89	1.73	8.05	3.16	1.61	2.60E-04
5 Coahuila	7.74	4.84	10.65	2.91	1.48	2.20E-04
6 Colima	7.48	3.42	11.53	4.05	2.07	4.28E-04
7 Chiapas	4.39	2.63	6.15	1.76	0.90	8.07E-05
8 Chihuahua	5.71	3.81	7.60	1.89	0.97	9.33E-05
9 Ciudad de México	7.51	5.91	9.12	1.60	0.82	6.70E-05
10 Durango	4.36	2.12	6.60	2.24	1.14	1.30E-04
11 Guanajuato	4.86	3.45	6.27	1.41	0.72	5.17E-05
12 Guerrero	3.91	2.17	5.65	1.74	0.89	7.88E-05
13 Hidalgo	3.61	2.02	5.20	1.59	0.81	6.56E-05
14 Jalisco	6.39	5.05	7.73	1.34	0.69	4.69E-05
15 México	6.21	5.14	7.27	1.06	0.54	2.94E-05
16 Michoacán	4.24	2.87	5.60	1.36	0.70	4.85E-05
17 Morelos	9.70	6.40	13.00	3.30	1.68	2.83E-04
18 Nayarit	5.49	2.60	8.38	2.89	1.47	2.17E-04
19 Nuevo León	9.43	6.78	12.09	2.65	1.35	1.83E-04
20 Oaxaca	4.25	2.57	5.92	1.68	0.86	7.32E-05
21 Puebla	3.76	2.68	4.84	1.08	0.55	3.06E-05
22 Querétaro	4.22	2.32	6.12	1.90	0.97	9.40E-05
23 Quintana Roo	22.38	16.10	28.67	6.28	3.21	1.03E-03
24 San Luis Potosí	5.47	3.32	7.61	2.14	1.09	1.19E-04
25 Sinaloa	5.24	3.27	7.21	1.97	1.00	1.01E-04
26 Sonora	6.62	4.11	9.13	2.51	1.28	1.64E-04
27 Tabasco	4.48	1.38	7.58	3.10	1.58	2.50E-04
28 Tamaulipas	6.46	4.35	8.57	2.11	1.08	1.16E-04
29 Tlaxcala	4.00	1.38	6.62	2.62	1.34	1.79E-04
30 Veracruz	4.01	2.78	5.25	1.23	0.63	3.95E-05
31 Yucatán	3.29	1.43	5.15	1.86	0.95	9.00E-05
32 Zacatecas	2.38	0.72	4.03	1.66	0.84	7.14E-05

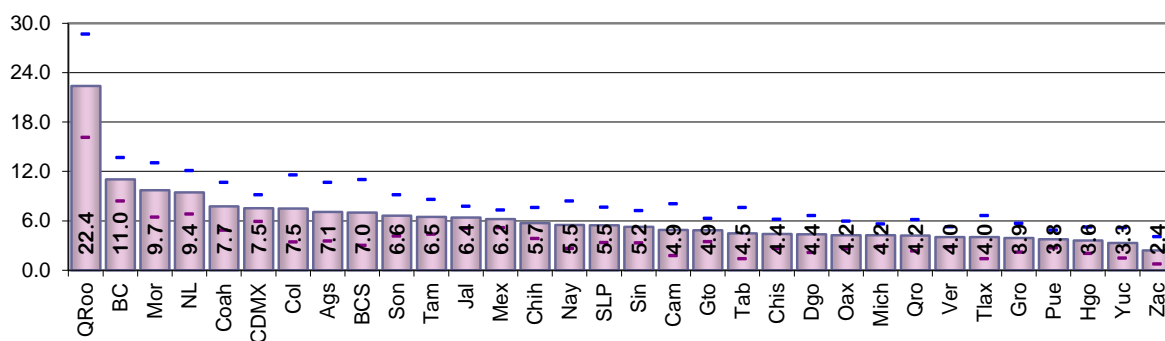

**Resultados por entidad federativa**  
**Indicador referido a: Ciudadanos con Credencial 18**

**Cuadro 166. Fallecidos con registro electoral por entidad federativa, 2018**

Entidad federativa	Estimación del indicador %	Intervalo de confianza (95%)		Precisión %	Error estándar %	Error cuadrático medio
		Límite inferior	Límite superior			
Nacional	2.75	2.49	3.01	0.26	0.13	1.73E-06
1 Aguascalientes	0.35	0.00	0.83	0.48	0.25	6.08E-06
2 Baja California	2.93	1.39	4.48	1.55	0.79	6.23E-05
3 Baja California Sur	1.67	0.00	3.97	2.30	1.18	1.38E-04
4 Campeche	5.62	2.02	9.21	3.60	1.83	3.37E-04
5 Coahuila	3.06	1.60	4.53	1.47	0.75	5.60E-05
6 Colima	1.22	0.00	2.91	1.69	0.86	7.43E-05
7 Chiapas	1.95	0.92	2.97	1.02	0.52	2.71E-05
8 Chihuahua	4.86	2.56	7.16	2.30	1.17	1.37E-04
9 Ciudad de México	3.29	2.17	4.42	1.12	0.57	3.29E-05
10 Durango	8.22	4.30	12.14	3.92	2.00	3.99E-04
11 Guanajuato	1.76	0.93	2.59	0.83	0.42	1.79E-05
12 Guerrero	14.19	11.18	17.21	3.01	1.54	2.36E-04
13 Hidalgo	3.89	2.23	5.54	1.65	0.84	7.12E-05
14 Jalisco	2.50	1.61	3.40	0.90	0.46	2.10E-05
15 México	1.89	1.27	2.52	0.62	0.32	1.02E-05
16 Michoacán	2.54	1.40	3.68	1.14	0.58	3.38E-05
17 Morelos	3.51	1.43	5.59	2.08	1.06	1.12E-04
18 Nayarit	3.57	1.08	6.05	2.49	1.27	1.61E-04
19 Nuevo León	0.86	0.13	1.58	0.72	0.37	1.37E-05
20 Oaxaca	2.64	0.83	4.46	1.82	0.93	8.60E-05
21 Puebla	2.12	1.25	2.98	0.86	0.44	1.95E-05
22 Querétaro	1.06	0.17	1.95	0.89	0.45	2.07E-05
23 Quintana Roo	1.30	0.00	2.73	1.44	0.73	5.37E-05
24 San Luis Potosí	1.31	0.29	2.34	1.02	0.52	2.73E-05
25 Sinaloa	3.83	1.94	5.72	1.89	0.96	9.27E-05
26 Sonora	2.43	0.89	3.97	1.54	0.78	6.16E-05
27 Tabasco	3.67	1.79	5.54	1.88	0.96	9.16E-05
28 Tamaulipas	3.96	2.29	5.63	1.67	0.85	7.27E-05
29 Tlaxcala	1.41	0.00	3.03	1.62	0.82	6.80E-05
30 Veracruz	1.31	0.64	1.99	0.67	0.34	1.18E-05
31 Yucatán	1.29	0.16	2.42	1.13	0.58	3.33E-05
32 Zacatecas	3.00	0.96	5.05	2.04	1.04	1.09E-04

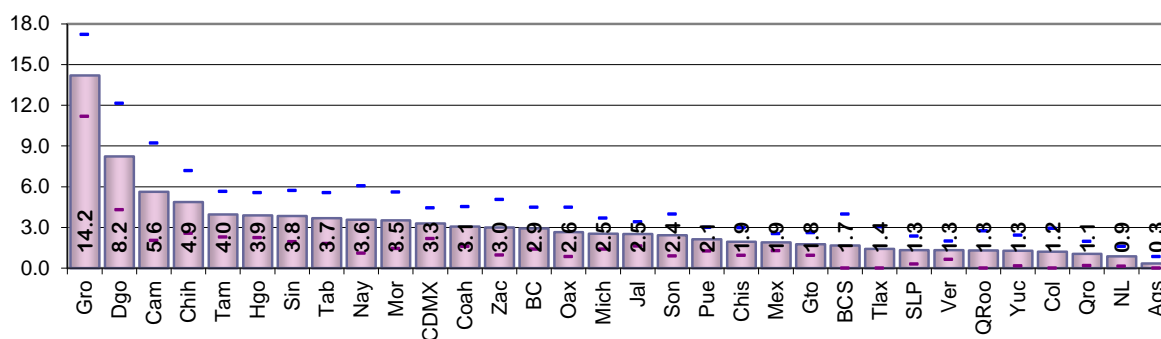

Cuadro 167. Reconocidos que no han vivido en el domicilio por entidad federativa, 2018

Entidad federativa	Estimación del indicador %	Intervalo de confianza (95%)		Precisión %	Error estándar %	Error cuadrático medio
		Límite inferior	Límite superior			
Nacional	0.29	0.20	0.38	0.09	0.04	1.96E-07
1 Aguascalientes	0.19	0.00	0.58	0.38	0.20	3.81E-06
2 Baja California	0.14	0.00	0.41	0.27	0.14	1.93E-06
3 Baja California Sur	0.40	0.00	1.19	0.79	0.40	1.63E-05
4 Campeche	0.00	0.00	0.00	0.00	0.00	0.00E+00
5 Coahuila	0.02	0.00	0.06	0.04	0.02	4.61E-08
6 Colima	0.00	0.00	0.00	0.00	0.00	0.00E+00
7 Chiapas	0.21	0.00	0.53	0.32	0.16	2.60E-06
8 Chihuahua	0.08	0.00	0.25	0.16	0.08	6.97E-07
9 Ciudad de México	0.66	0.11	1.20	0.54	0.28	7.68E-06
10 Durango	0.17	0.00	0.52	0.34	0.17	3.05E-06
11 Guanajuato	0.37	0.00	0.80	0.43	0.22	4.79E-06
12 Guerrero	0.00	0.00	0.00	0.00	0.00	0.00E+00
13 Hidalgo	0.13	0.00	0.39	0.26	0.13	1.78E-06
14 Jalisco	0.36	0.00	0.71	0.36	0.18	3.31E-06
15 México	0.41	0.13	0.68	0.28	0.14	1.97E-06
16 Michoacán	0.19	0.00	0.55	0.36	0.19	3.44E-06
17 Morelos	0.28	0.00	0.82	0.54	0.28	7.64E-06
18 Nayarit	0.00	0.00	0.00	0.00	0.00	0.00E+00
19 Nuevo León	0.27	0.00	0.62	0.35	0.18	3.13E-06
20 Oaxaca	0.00	0.00	0.00	0.00	0.00	0.00E+00
21 Puebla	0.08	0.00	0.23	0.15	0.08	6.10E-07
22 Querétaro	0.85	0.00	2.05	1.19	0.61	3.70E-05
23 Quintana Roo	2.96	0.55	5.37	2.41	1.23	1.52E-04
24 San Luis Potosí	0.59	0.00	1.53	0.94	0.48	2.28E-05
25 Sinaloa	0.00	0.00	0.00	0.00	0.00	0.00E+00
26 Sonora	0.00	0.00	0.00	0.00	0.00	0.00E+00
27 Tabasco	0.00	0.00	0.00	0.00	0.00	0.00E+00
28 Tamaulipas	0.32	0.00	0.76	0.44	0.23	5.09E-06
29 Tlaxcala	0.29	0.00	0.85	0.56	0.29	8.18E-06
30 Veracruz	0.18	0.00	0.41	0.22	0.11	1.30E-06
31 Yucatán	0.00	0.00	0.00	0.00	0.00	0.00E+00
32 Zacatecas	0.62	0.00	1.49	0.87	0.44	1.97E-05

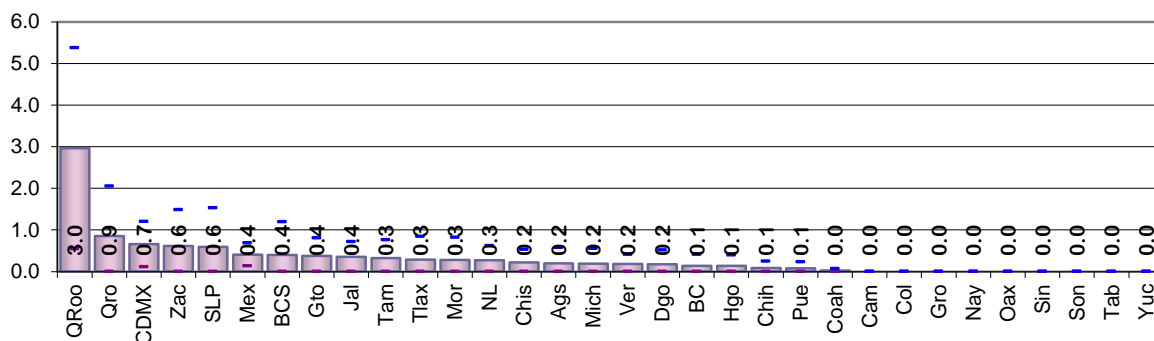



## **5.5 Opinión sobre el servicio recibido en módulo**



**Resultados Nacionales**  
**Indicadores referidos a: Ciudadanos en Padrón Electoral**  
**que realizaron un trámite en módulo, agosto 2017 a enero 2018**

**5.5.1 Resultados nacionales**

**Cuadro 168. Opinión sobre el servicio recibido en módulos, agosto 2017 a enero 2018**

Indicador	Estimación del indicador %	Intervalo de confianza (95%)		Precisión %	Error estándar %	Error cuadrático medio
		Límite inferior	Límite superior			
Ciudadanos que conocían los documentos para solicitar su credencial, antes de ir al módulo	81.23	80.03	82.43	2.10	1.07	1.15E-04
Ciudadanos que tuvieron algún problema para solicitar su credencial	6.84	6.03	7.64	1.23	0.63	3.91E-05
Opinión de los ciudadanos sobre la atención en el módulo:						
Muy bien	46.73	45.14	48.32	1.59	0.81	6.58E-05
Bien	48.38	46.79	49.96	1.58	0.81	6.51E-05
Regular	3.86	3.26	4.45	0.60	0.31	9.35E-06
Mal	0.46	0.24	0.67	0.21	0.11	1.20E-06
Muy mal	0.32	0.15	0.48	0.17	0.08	7.18E-07
No recuerda	0.27	0.11	0.42	0.15	0.08	6.19E-07

**Opinión de los ciudadanos sobre la atención en el módulo**

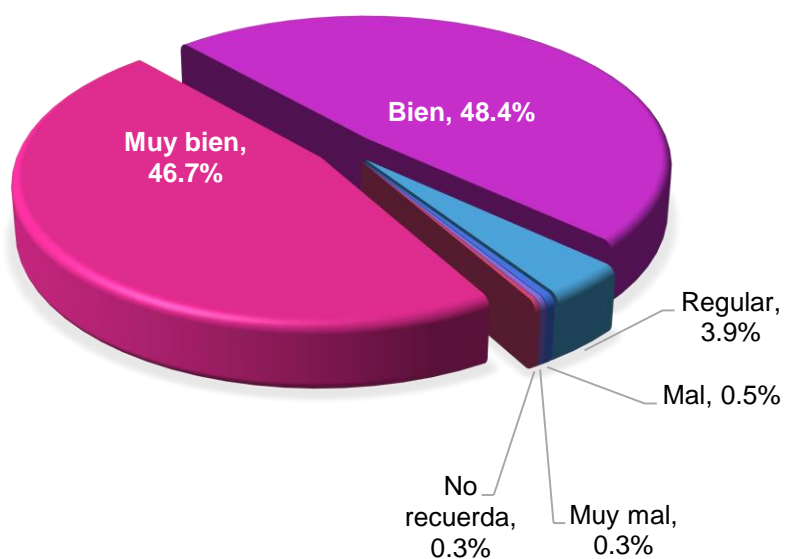



## 6. Diseño muestral

Para atender los objetivos de la Encuesta de Actualización se obtuvo una muestra aleatoria de ciudadanos con registro electoral. El esquema de muestreo consideró dos etapas, en la primera se seleccionaron secciones electorales y en la segunda ciudadanos inscritos en el Padrón Electoral.

Los niveles geográficos de inferencia alcanzados con este diseño fueron: nacional, estatal y distrital, así como dos categorías de secciones electorales: urbanas y no urbanas (mixtas y rurales) y siete categorías de distritos electorales<sup>2</sup> determinadas a partir de la distritación aprobada en 2017.

En este documento se presenta la metodología empleada para estratificar a las secciones electorales, las variables utilizadas, el procedimiento para calcular los tamaños de muestra por distrito, el método de selección y un reporte de la información recabada en campo.

### 6.1 Estratificación

El objetivo de realizar la estratificación fue clasificar a las secciones en grupos (estratos) con base en un conjunto de características o variables relevantes de los ciudadanos empadronados.

Las variables que se utilizaron para estratificar a las secciones fueron la migración y el grado de urbanización, por considerar que estas tienen un efecto importante sobre la calidad del padrón y lista nominal.

#### 6.1.1 Definición de las variables de estratificación

Una vez definidas las variables a considerar para la estratificación de las secciones, se establecieron los indicadores que ofrecían la mejor aproximación para la medición del fenómeno.

---

<sup>2</sup> Instituto Nacional Electoral. Registro Federal de Electores, Dirección de Estadística: *Clasificación de Distritos 2017 para la Verificación Nacional Muestral, 2 de octubre de 2017.*

Para medir la migración se utilizaron dos indicadores: el porcentaje de cambios de domicilio reportados que salieron de la sección y el saldo de los cambios de domicilio reportados que llegaron a la sección menos los que se fueron. Cabe mencionar que, para la encuesta de actualización, en particular, interesa conocer la situación de la emigración, debido a que estos ciudadanos constituyen el universo de registros que por algún periodo (corto o largo) estarán desactualizados.

Para medir el grado de urbanización de las secciones se utilizó la densidad de la lista nominal por km<sup>2</sup>. Se sabe que este indicador siempre ha mostrado diferencias en la calidad de los registros del padrón electoral.

En la tabla 1 se presenta la fórmula de cálculo de las variables utilizadas en la clasificación de las secciones.

**Tabla 1 Variables de estratificación**

Variable	Fórmula de cálculo
Porcentaje de cambios de domicilio reportados que salen de la sección respecto a la Lista Nominal de la sección	$\frac{Cam\ Dom\ Salen^{jun\ 2015-dic\ 2017}}{Lista\ Nominal^{31/dic/2017}} * 100$
Porcentaje de cambios de domicilio reportados que llegaron a la sección menos los que salieron entre la Lista Nominal de la sección	$\frac{Cam\ Dom\ Llegan^{jun\ 2015-dic\ 2017} - Cam\ Dom\ Salen^{jun\ 2015-dic\ 2017}}{Lista\ Nominal^{31/dic/2017}} * 100$
Densidad de la Lista Nominal por km <sup>2</sup>	$\frac{Lista\ Nominal^{31/dic/2017}}{Superficie\ de\ la\ sección\ km^2}$

## 6.1.2 Método de estratificación

La conveniencia de establecer un diseño muestral que consideró la estratificación de secciones, reside en disminuir la varianza muestral de las estimaciones, obteniendo a la vez una distribución de la muestra que incluye la mayor heterogeneidad posible del fenómeno de estudio.

Dentro de la gama de técnicas de estratificación, una de las más utilizadas, y que en este caso ofreció resultados favorables es el método de Ward. Este es un procedimiento multivariado que forma conglomerados de elementos de acuerdo a su similitud. La obtención de los conglomerados es jerárquica y aglomerativa.

El sentido de aglomeración consiste en que, en cada etapa se identifican los conglomerados más parecidos (ceranos de acuerdo con una función de distancia), los cuales se unen para formar un nuevo conglomerado, hasta que todos los elementos quedan incluidos en un solo grupo.

En la conformación de los grupos, la medida de distancia empleada por el método de *Ward* fue la siguiente:

$$D_{Lk} = \frac{\|\bar{X}_L - \bar{X}_K\|^2}{\frac{1}{N_L} + \frac{1}{N_K}}$$

donde:

$D_{LK}$  = Distancia entre el estrato  $L$  y el estrato  $K$   
 $\bar{X}_L$  = vector de promedios del estrato  $L$ :  $(\bar{X}_{L1}, \bar{X}_{L2}, \bar{X}_{L3})$  donde cada entrada del vector corresponde al promedio en el estrato  $L$  de cada una de las variables seleccionadas.

$$\bar{X}_{L1} = \frac{\sum_{i=1}^{N_L} x_i}{N_L}$$

$N_L$  = Número de secciones que forman el estrato  $L$   
 $\|\bar{X}_L - \bar{X}_K\|^2 = \left( \sqrt{(\bar{X}_{L1} - \bar{X}_{K1})^2 + (\bar{X}_{L2} - \bar{X}_{K2})^2 + (\bar{X}_{L3} - \bar{X}_{K3})^2} \right)^2$

### 6.1.3 Número de estratos por entidad federativa

Después de definir las variables y el método de estratificación se realizó la clasificación de las secciones de dos maneras: 1) utilizando el porcentaje de cambios de domicilio reportados que salen de la sección y su densidad por km<sup>2</sup>, 2) empleando el saldo de los cambios de domicilio reportados que llegaron a la sección menos los que se fueron y su densidad por km<sup>2</sup>.

A efecto de obtener los conglomerados que clasificarán mejor a las secciones se evaluaron ambas estratificaciones mediante la distancia Cophenetic, la cual permitió obtener una medida de correlación con las distancias utilizadas en cada una de las dos agrupaciones<sup>3</sup>, de manera que la que resultara con mayor correlación correspondía a la de mejor clasificación.

Cabe mencionar que las tres variables se estandarizaron a fin de que la magnitud de las escalas originales no influyera en la estratificación.

De acuerdo con los resultados obtenidos, en 207 distritos la estratificación fue mejor al utilizar el porcentaje de cambios de domicilio que salen de la sección y la densidad de la

<sup>3</sup> Consultado en la página electrónica:

<https://stat.ethz.ch/R-manual/R-devel/library/stats/html/cophenetic.html>

lista nominal. En el resto de los distritos, el uso de la densidad y el saldo de los cambios de domicilio favoreció los resultados de la estratificación, tabla 2.

**Tabla 2 Número de distritos según variables empleadas en la estratificación por entidad federativa**

Entidad federativa	Total	Densidad de LN y % de cambios de domicilio reportados que salen de la sección respecto a la Lista Nominal	Densidad de LN y % de cambios de domicilio reportados que llegaron a la sección menos los que salieron entre la Lista Nominal
Nacional	300	207	93
1 Aguascalientes	3	2	1
2 Baja California	8	6	2
3 Baja California Sur	2	1	1
4 Campeche	2	2	0
5 Coahuila	7	5	2
6 Colima	2	1	1
7 Chiapas	13	9	4
8 Chihuahua	9	6	3
9 Ciudad de México	24	20	4
10 Durango	4	3	1
11 Guanajuato	15	12	3
12 Guerrero	9	6	3
13 Hidalgo	7	3	4
14 Jalisco	20	15	5
15 México	41	27	14
16 Michoacán	12	7	5
17 Morelos	5	2	3
18 Nayarit	3	3	0
19 Nuevo León	12	5	7
20 Oaxaca	10	8	2
21 Puebla	15	11	4
22 Querétaro	5	3	2
23 Quintana Roo	4	3	1
24 San Luis Potosí	7	5	2
25 Sinaloa	7	6	1
26 Sonora	7	3	4
27 Tabasco	6	6	0
28 Tamaulipas	9	4	5
29 Tlaxcala	3	2	1
30 Veracruz	20	14	6
31 Yucatán	5	4	1
32 Zacatecas	4	3	1



Finalmente, para determinar el número de estratos por distrito se empleó el criterio cúbico de agrupación, el cual es utilizado para los métodos basados en minimizar la suma dentro de los conglomerados, tal como es el caso del método de varianza mínima de Ward. Con este criterio, se revisó hasta dónde el número de estratos es suficiente, ya que aumentar en uno o más estratos no disminuía la estimación de la varianza, significativamente.

Como resultado de lo anterior se obtuvo un total de 965 estratos en todo el país, con un número máximo de 5 estratos por distrito y un mínimo de 2. En el Anexo de este documento se presentan los 32 mapas estatales con los resultados de la estratificación por distrito y en la tabla 3 se presenta un resumen del número de estratos en cada estado.

**Tabla 3 Número de estratos por estado**

Estado	Número de estratos	Estado	Número de estratos
<b>Nacional</b>	<b>96</b>		
	<b>5</b>		
1 Aguascalientes	11	17 Morelos	17
2 Baja California	30	18 Nayarit	11
3 Baja California Sur	6	19 Nuevo León	39
4 Campeche	8	20 Oaxaca	32
5 Coahuila	26	21 Puebla	49
6 Colima	6	22 Querétaro	19
7 Chiapas	43	23 Quintana Roo	15
8 Chihuahua	27	24 San Luis Potosí	25
9 Ciudad de México	67	25 Sinaloa	24
10 Durango	13	26 Sonora	21
11 Guanajuato	49	27 Tabasco	20
12 Guerrero	25	28 Tamaulipas	30
13 Hidalgo	18	29 Tlaxcala	8
14 Jalisco	57	30 Veracruz	68
15 México	13	31 Yucatán	17
	1		
16 Michoacán	40	32 Zacatecas	13



## 6.2 Tamaño de muestra

Considerando que el tamaño de muestra nacional para la Encuesta de Actualización es de 6,600 secciones, se obtuvo el tamaño de muestra para cada distrito, a partir de lo siguiente:

- a) Un esquema de muestro aleatorio simple (para número de ciudadanos).
- b) Se empleó la estimación puntual y el Efecto de Diseño (*deff*) del porcentaje de residentes en la sección por distrito electoral de la VNM 2015, considerando la distritación de 2017.
- c) Se obtuvieron dos tamaños de muestra:
  - a. Considerando los tipos de distrito, es decir, siete tamaños de muestra, uno para cada grupo de distritos, de acuerdo con la tipología de distritos elaborada para la VNM 2018; y
  - b. Se calculó el tamaño de muestra para cada distrito.

En ambos casos el cálculo se hizo con el porcentaje de residentes en la sección, multiplicando el tamaño de muestra obtenido a partir de un muestreo aleatorio simple por el *deff* correspondiente y se dividió entre 20, es decir, el número de entrevistas por sección.

Comparando los dos tamaños de muestra calculados para cada distrito se obtuvo que sólo en tres casos el tamaño de muestra era mayor si el cálculo se hacía a partir de la estimación del indicador distrital, por lo que se utilizaron los tamaños de muestra calculados por tipo de distrito.

- d) Se estableció un mínimo de 60 secciones por estado.

Con base en estas consideraciones el margen de error esperado por distrito sería de alrededor de 4% para el indicador Residentes en la sección.

Una vez calculado el tamaño de muestra para cada distrito electoral se distribuyeron las secciones por estrato, de acuerdo con la proporción de su lista nominal al 31 de diciembre de 2017. En el tabla 4 se presenta la distribución de la muestra por entidad federativa.

**Tabla 4 Secciones a seleccionar por entidad federativa según tipo de distrito**

Entidad federativa	Total secciones	Tipo de Distrito						
		Rural Estable	Rural Disperso Atractor	Promedio	Urbano Concentrado Expulsor	Urbano Expulsor	Urbano Atractor	Urbano Altamente Atractor
Nacional	6,600	1,244	941	766	405	594	2,384	266
1 Aguascalientes	81						81	
2 Baja California	214						162	52
3 Baja California Sur	63		31					32
4 Campeche	63	28	35					
5 Coahuila	162		25	38		18	81	
6 Colima	62						62	
7 Chiapas	246	209		19		18		
8 Chihuahua	239		50				189	
9 CDMX	396			57	195	144		
10 Durango	104		50				54	
11 Guanajuato	318	95	75	76		18	54	
12 Guerrero	178	114		19		18	27	
13 Hidalgo	166	38	75				27	26
14 Jalisco	454	19	50		45	72	216	52
15 México	783	95	25	171	150	180	162	
16 Michoacán	272	57	50	57			108	
17 Morelos	111			57			54	
18 Nayarit	79		25				54	
19 Nuevo León	264		25		15	90	108	26
20 Oaxaca	236	57	125				54	
21 Puebla	358	57	75	19		18	189	
22 Querétaro	127	19					108	
23 Quintana Roo	103		25					78
24 San Luis Potosí	149	76		19			54	
25 Sinaloa	163	38	25	19			81	
26 Sonora	171	19	25	19			108	
27 Tabasco	114	95		19				
28 Tamaulipas	219	19		38			162	
29 Tlaxcala	63			63				
30 Veracruz	429	171	75	57		18	108	
31 Yucatán	111	38		19			54	
32 Zacatecas	102		75				27	

## 6.3 Etapas de muestreo

El proceso de selección de ciudadanos fue en dos etapas, éstas se describen en la tabla 5.

**Tabla 5 Esquema de muestreo de la Encuesta de Actualización**

Etapa de muestreo	Unidades de muestreo	Método de selección
Primera	Secciones (6 600 )	PPT Probabilidad Proporcional al <b>Padrón</b> de la sección, con reemplazo
Segunda	Registros (20)	Sistemático con arranque aleatorio ordenado fecha de nacimiento y fecha de último trámite ascendente

### 6.3.1 Selección de secciones

El método que se empleó para seleccionar la muestra de secciones fue muestreo proporcional al tamaño (ppt), para lo cual se utilizó el Padrón Electoral por sección del 31 de diciembre de 2017.

El marco muestral para la selección de la muestra quedó integrado por 67,998 secciones electorales, ya que de las 68,428 secciones electores existentes en el Padrón Electoral del 31 de diciembre de 2017, 398 se excluyeron por ser secciones con asentamientos militares y/o navales, además de 32 secciones con clave “cero”, correspondientes a solicitudes elaboradas desde el extranjero

El tamaño de muestra fue de 6 600 secciones, debido a que la forma de selección fue con reemplazo, la muestra se redujo a 6 065 ya que 535 se repitieron al menos una vez. Para las secciones repetidas, la selección de unidades secundarias (registros) se hizo tantas veces como apareció la sección en la muestra y cada selección fue independiente.

### 6.3.2 Selección de ciudadanos

Una vez conocida la muestra de secciones de la Encuesta de Actualización, se continuó con la siguiente etapa correspondiente a la selección de la muestra de ciudadanos. A continuación se describen las características del marco muestral y el procedimiento para seleccionar los registros de cada sección.

El marco muestral de ciudadanos quedó conformado por los registros del Padrón Electoral de las secciones de la muestra con corte al 26 de enero de 2018, un total de 14,022,024 ciudadanos.

Para cada una de las 6,600 secciones de la muestra se seleccionaron 20 ciudadanos, en el caso de las secciones repetidas en la muestra, se hizo la selección de ciudadanos tantas veces como ésta fue seleccionada.

Los 20 ciudadanos de cada sección se obtuvieron según lo siguiente:

- a) tres empadronados con “**Credencial 18**”; si la sección tenía menos, se seleccionaron todos.
- b) diecisiete empadronados de “credenciales recientes”, cuando la sección tenía menos de tres registros de **Credenciales 18**, entonces se completaron los 20 empadronados con “credenciales recientes”.

El método de muestreo para seleccionar la muestra de ciudadanos fue sistemático con arranque aleatorio, para lo cual la base de datos se ordenó de manera ascendente por: tipo de credencial, estado, sección, fecha de nacimiento del ciudadano y fecha de último trámite realizado.

La muestra final de ciudadanos quedó integrada por 131,680 empadronados, debido a que, del 26 de enero que se seleccionó al 31 de enero que imprimieron los cuestionarios, 320 de los ciudadanos en muestra realizaron un trámite a una sección que no estaba en la muestra correspondiente y por tal motivo no fueron visitados

## 7. Información recabada

De las 6 065 secciones que debían visitarse, en 6 056 se levantó información. Su distribución por entidad federativa, según número de veces que fueron seleccionadas se presenta en la tabla 6.

**Tabla 6 Secciones con información por entidad federativa según tipo y número de veces en la muestra**

Estado	Total	Urbanas	Veces seleccionada				Mixtas	Veces seleccionada				Rurales	Veces seleccionada		
			1	2	3	4		1	2	3	4		1	2	3
Nacional	6,591	4,574	3,879	305	23	4	929	708	83	17	1	1,088	985	50	1
1 Aguascalientes	81	59	50	3	1		16	12	2			6	6		
2 Baja California	214	188	170	9			19	5	4	2		7	7		
3 Baja California Sur	63	44	32	6			13	7	1		1	6	4	1	
4 Campeche	63	41	29	6			6	3		1		16	12	2	
5 Coahuila	162	131	111	7	2		21	13	4			10	10		
6 Colima	62	42	32	5			15	13	1			5	3	1	
7 Chiapas	239	108	84	12			25	23	1			106	94	6	
8 Chihuahua	239	199	170	13	1		22	18	2			18	18		
9 Ciudad de México	396	388	360	14			8	8				0			
10 Durango	104	71	60	4	1		11	9	1			22	22		
11 Guanajuato	318	216	177	18	1		31	23	4			71	61	5	
12 Guerrero	178	97	81	8			26	22	2			55	55		
13 Hidalgo	166	66	53	2	3		44	34	2	2		56	50	3	
14 Jalisco	454	315	247	27	2	2	96	61	13	3		43	37	3	
15 México	783	614	525	35	5	1	76	52	9	2		93	78	6	1
16 Michoacán	272	151	133	9			49	38	4	1		72	70	1	
17 Morelos	111	98	75	10	1		10	10				3	3		
18 Nayarit	79	45	43	1			14	12	1			20	20		
19 Nuevo León	264	223	196	12	1		32	24	4			9	9		
20 Oaxaca	235	97	80	7	1		81	68	5	1		57	51	3	
21 Puebla	358	230	190	20			59	51	4			69	63	3	
22 Querétaro	127	71	65	3			36	25	4	1		20	18	1	
23 Quintana Roo	103	79	72	2	1		19	12	2	1		5	5		
24 San Luis Potosí	149	91	79	6			19	15	2			39	39		
25 Sinaloa	162	121	99	9		1	15	15				26	26		
26 Sonora	171	136	111	11	1		19	15	2			16	14	1	
27 Tabasco	114	60	48	6			7	7				47	37	5	
28 Tamaulipas	219	177	145	13	2		22	17	1	1		20	18	1	
29 Tlaxcala	63	48	42	3			12	10	1			3	3		
30 Veracruz	429	247	213	17			52	43	3	1		130	118	6	
31 Yucatán	111	75	63	6			23	17	3			13	9	2	
32 Zacatecas	102	46	44	1			31	26	1	1		25	25		

En 20 secciones electorales se presentaron problemas para realizar el trabajo de campo, en 11 de ellas la imposibilidad fue parcial y en las restantes no fue posible realizar entrevistas. Las secciones en esta situación y los motivos por los que no se pudo obtener información se presentan en la tabla 7.

**Tabla 7 Secciones no trabajadas y la causa por la que no se levantó información**

Estado	Distrito	Municipio	Sección	Cédulas	Causa
<b>Nacional</b>				<b>250</b>	
	02	038 Huitiupan	0564	18	
		082 Simojovel	<b>1219</b>	20	
			<b>0839</b>	20	
			<b>0840</b>	20	
07	Chiapas	03 059 Ocosingo	<b>0844</b>	20	Inseguridad (Problemas sociales)
			<b>0848</b>	19	
			0870	19	
			<b>0933</b>	20	
		11 064 Oxchuc	<b>0937</b>	20	
11	Guanajuato	12 007 Celaya	0529	1	Inseguridad
12	Guerrero	01 055 San Miguel Totolapan	2109	7	Inseguridad
			5239	1	Inseguridad (destrucción de la documentación)
15	México	34 107 Toluca	5440	10	
			0125	3	Inseguridad
16	Michoacán	12 006 Apatzingan	1893	5	
		084 Tancítaro			
17	Morelos	04 012 Jojutla	0512	3	Viviendas dañadas por sismo (demolición)
			0800	3	Inseguridad
20	Oaxaca	03 112 San Bartolo Coyotepec			
		07 127 San Dionisio del Mar	<b>0838</b>	20	
25	Sinaloa	01 004 Concordia	<b>0645</b>	19	Inseguridad (delincuencia organizada)
27	Tabasco	02 008 Huimanguillo	0707	2	Inseguridad

Las secciones marcadas en letra "negrita" no tienen entrevistas realizadas



# ANEXO



## A.1 Fórmulas de expansión

$x_{hijk}$  = Registro  $k$ -ésimo del tipo de credencial  $j$  en la sección  $i$  del estrato  $h$

$E_{ij}$  = Total de registros del tipo de credencial  $j$  en la sección  $i$

$e_{ij}$  = Registros en muestra del tipo de credencial  $j$  en la sección  $i$

$H$  = Total de estratos

$n_h$  = Número de secciones seleccionadas en el estrato  $h$

$y_{hijk}$  = Registro  $k$ -ésimo con el atributo  $y$  del tipo de credencial  $j$  en la sección  $i$  del estrato  $h$

### I. Estimadores del total de registros con cierta característica por sección ( $TY_i$ ) y total de registros por sección ( $TX_i$ )

Para simplificar notación, el subíndice  $h$  correspondiente a los estratos es omitido hasta la estimación de totales por estrato.

$$TY_i = \sum_{j=1}^{E_{ij}} \frac{E_{ij}}{e_{ij}} \sum_{k=1}^{e_i} y_{ijk} \quad TX_i = \sum_{j=1}^{E_{ij}} \frac{E_{ij}}{e_{ij}} \sum_{k=1}^{e_i} x_{ijk}$$

### II. Totales estimados por estrato ( $TX_h, TY_h$ )

El total estimado de registros en el estrato  $h$  es:

$$TX_h = \left( \frac{1}{n_h} \right) \sum_{i=1}^{n_h} \left( \frac{TX_{hi}}{\Pi_{hi}} \right)$$

El total estimado de registros con el atributo  $y$  en el estrato  $h$  es:

$$TY_h = \left( \frac{1}{n_h} \right) \sum_{i=1}^{n_h} \left( \frac{TY_{hi}}{\Pi_{hi}} \right)$$

donde

$$\Pi_{hi} = \frac{\text{Padrón de la sección } i \text{ del estrato } h}{\text{Padrón del estrato } h}$$

### III. Total estatal estimado ( $TX$ , $TY$ )

$$TX = \sum_{h=1}^H TX_h \quad TY = \sum_{h=1}^H TY_h$$

### IV. Estimación de la proporción ( $\hat{R}$ ) de ciudadanos con el atributo $y$

$$\hat{R} = \frac{TY}{TX} = \frac{\sum_{h=1}^H TY_h}{\sum_{h=1}^H TX_h}$$

### V. Error cuadrático medio estimado de $\hat{R}$

$$CECM_{hi} = \frac{TY_{hi} - \hat{R}TX_{hi}}{\Pi_{hi}} \quad CECM_{pro_h} = \frac{1}{n_h} \sum_{i=1}^{n_h} \frac{TY_{hi} - \hat{R}TX_{hi}}{\Pi_{hi}}$$

$$ECM(\hat{R}) = \left( \frac{1}{(TX)^2} \right) \sum_{h=1}^H \frac{1}{n_h(n_h-1)} \sum_{i=1}^{n_h} [CECM_{hi} - CECM_{pro_h}]^2$$

## A.2 Fórmulas de los indicadores

Indicador	Fórmula
Residentes en la sección	$\frac{(1.2 = 1 \text{ y } 5.1 = 1 \text{ ó } 2) + (6.2 = 1 \text{ y T.C.} = 1)}{\text{Padrón} - 2.1 = 4 - 3.1 = 7 - 4.2 = 2 - 6.2 = 5 - (6.2 = 1 \text{ y T.C.} = 3)}$
Residentes en el domicilio	$\frac{1.2 = 1 \text{ y } 5.1 = 1 \text{ ó } 2}{\text{Padrón} - 2.1 = 4 - 3.1 = 7 - (3.1 = 3,4,5,6 \text{ y } 4.2 = 2)}$
<b>Causas de no residencia en el domicilio del registro electoral:</b>	
Cambio de domicilio no reportado	$\frac{6.1 = 1}{\text{Padrón} - 2.1 = 4 - 3.1 = 7 - (3.1 = 3,4,5,6 \text{ y } 4.2 = 2)}$
Cambio de domicilio no reportado al mismo municipio	$\frac{6.1 = 1 \text{ y } 6.2 = 1}{\text{Padrón} - 2.1 = 4 - 3.1 = 7 - (3.1 = 3,4,5,6 \text{ y } 4.2 = 2)}$
Cambio de domicilio no reportado a otro municipio dentro del mismo estado	$\frac{6.1 = 1 \text{ y } 6.2 = 2}{\text{Padrón} - 2.1 = 4 - 3.1 = 7 - (3.1 = 3,4,5,6 \text{ y } 4.2 = 2)}$
Cambio de domicilio no reportado a otro estado	$\frac{6.1 = 1 \text{ y } 6.2 = 3}{\text{Padrón} - 2.1 = 4 - 3.1 = 7 - (3.1 = 3,4,5,6 \text{ y } 4.2 = 2)}$
Cambio de domicilio no reportado a otro país	$\frac{6.1 = 1 \text{ y } 6.2 = 4}{\text{Padrón} - 2.1 = 4 - 3.1 = 7 - (3.1 = 3,4,5,6 \text{ y } 4.2 = 2)}$
No sabe a dónde cambió de domicilio	$\frac{6.1 = 1 \text{ y } 6.2 = 5}{\text{Padrón} - 2.1 = 4 - 3.1 = 7 - (3.1 = 3,4,5,6 \text{ y } 4.2 = 2)}$
Fallecidos	$\frac{6.1 = 3}{\text{Padrón} - 2.1 = 4 - 3.1 = 7 - (3.1 = 3,4,5,6 \text{ y } 4.2 = 2)}$
Reconocidos que no han vivido en el domicilio	$\frac{6.1 = 2}{\text{Padrón} - 2.1 = 4 - 3.1 = 7 - (3.1 = 3,4,5,6 \text{ y } 4.2 = 2)}$
Suspendidos de derechos políticos	$\frac{6.1 = 4}{\text{Padrón} - 2.1 = 4 - 3.1 = 7 - (3.1 = 3,4,5,6 \text{ y } 4.2 = 2)}$
Residen pero el domicilio fue mal ubicado	$\frac{1.2 = 2 \text{ y } 5.1 = 1 \text{ ó } 2}{\text{Padrón} - 2.1 = 4 - 3.1 = 7 - (3.1 = 3,4,5,6 \text{ y } 4.2 = 2)}$
Otra causa de no residencia en el domicilio	$\frac{6.1 = 5}{\text{Padrón} - 2.1 = 4 - 3.1 = 7 - (3.1 = 3,4,5,6 \text{ y } 4.2 = 2)}$
No vive en el domicilio pero se desconoce la causa	$\frac{(2.2 = 2 \text{ y } 4.2 = 2) + (3.1 = 2 \text{ y } 4.2 = 2)}{\text{Padrón} - 2.1 = 4 - 3.1 = 7 - (3.1 = 3,4,5,6 \text{ y } 4.2 = 2)}$
Error en la sección	$\frac{1.2 = 2}{\text{Padrón}}$
Ciudadanos no reconocidos	$\frac{4.2 = 2 + 4.3 = 2}{\text{Padrón} - 3.1 = 7}$
Ciudadanos no reconocidos con domicilio de registro en una vivienda habitada	$\frac{2.2 = 1 \text{ y } 4.2 = 2}{\text{Padrón} - 2.1 = 4 - 3.1 = 7}$
Ciudadanos no reconocidos con domicilio de registro en un predio no habitado	$\frac{2.2 = 2 \text{ y } 4.2 = 2}{\text{Padrón} - 2.1 = 4}$
Domicilios no localizados de los ciudadanos con registro electoral	$\frac{2.1 = 4}{\text{Padrón}}$

Indicador	Fórmula
Residentes habituales ausentes al momento de la entrevista	$\frac{5.1 = 2 \text{ y } 8.1 = 2}{\text{Padrón} - 2.1 = 4 - 3.1 = 7 - (3.1 = 3,4,5,6 \text{ y } 4.2 = 2)}$
<b>Causas de ausencia:</b>	
Estaba trabajando	$\frac{8.3. \text{ aux} = 1 \{ \text{trabajando} \}}{\text{Padrón} - 2.1 = 4 - 3.1 = 7 - (3.1 = 3,4,5,6 \text{ y } 4.2 = 2)}$
Estaba estudiando	$\frac{8.3. \text{ aux} = 2 \{ \text{estudiando} \}}{\text{Padrón} - 2.1 = 4 - 3.1 = 7 - (3.1 = 3,4,5,6 \text{ y } 4.2 = 2)}$
De vacaciones o viaje	$\frac{8.3. \text{ aux} = 3 \{ \text{vacaciones ó viaje} \}}{\text{Padrón} - 2.1 = 4 - 3.1 = 7 - (3.1 = 3,4,5,6 \text{ y } 4.2 = 2)}$
Enfermo u hospitalizado	$\frac{8.3. \text{ aux} = 4 \{ \text{enfermo u hospitalizado} \}}{\text{Padrón} - 2.1 = 4 - 3.1 = 7 - (3.1 = 3,4,5,6 \text{ y } 4.2 = 2)}$
De visita o cuidando un familiar	$\frac{8.3. \text{ aux} = 5 \{ \text{visita ó cuidando familiar} \}}{\text{Padrón} - 2.1 = 4 - 3.1 = 7 - (3.1 = 3,4,5,6 \text{ y } 4.2 = 2)}$
Otra causa	$\frac{8.3. \text{ aux} = 6 \{ \text{otra causa} \}}{\text{Padrón} - 2.1 = 4 - 3.1 = 7 - (3.1 = 3,4,5,6 \text{ y } 4.2 = 2)}$
No especificó la causa	$\frac{8.3. \text{ aux} = 7 \{ \text{no sabe} \}}{\text{Padrón} - 2.1 = 4 - 3.1 = 7 - (3.1 = 3,4,5,6 \text{ y } 4.2 = 2)}$
<b>Lugar en el que estudian o trabajan los ciudadanos ausentes:</b>	
Mismo municipio	$\frac{8.3. \text{ aux} = 1 \text{ ó } 2 \text{ y } 8.5 = 1}{\text{Padrón} - 2.1 = 4 - 3.1 = 7 - (3.1 = 3,4,5,6 \text{ y } 4.2 = 2)}$
Otro municipio de la entidad	$\frac{8.3. \text{ aux} = 1 \text{ ó } 2 \text{ y } 8.5 = 2}{\text{Padrón} - 2.1 = 4 - 3.1 = 7 - (3.1 = 3,4,5,6 \text{ y } 4.2 = 2)}$
Otra entidad	$\frac{8.3. \text{ aux} = 1 \text{ ó } 2 \text{ y } 8.5 = 3}{\text{Padrón} - 2.1 = 4 - 3.1 = 7 - (3.1 = 3,4,5,6 \text{ y } 4.2 = 2)}$
Otro país	$\frac{8.3. \text{ aux} = 1 \text{ ó } 2 \text{ y } 8.5 = 4}{\text{Padrón} - 2.1 = 4 - 3.1 = 7 - (3.1 = 3,4,5,6 \text{ y } 4.2 = 2)}$
No especificó lugar	$\frac{8.3. \text{ aux} = 1 \text{ ó } 2 \text{ y } 8.5 = 5}{\text{Padrón} - 2.1 = 4 - 3.1 = 7 - (3.1 = 3,4,5,6 \text{ y } 4.2 = 2)}$
<b>Tiempo de ausencia:</b>	
Regresa diario	$\frac{8.4 = 1}{\text{Padrón} - 2.1 = 4 - 3.1 = 7 - (3.1 = 3,4,5,6 \text{ y } 4.2 = 2)}$
De un día a un mes	$\frac{8.4 = 2}{\text{Padrón} - 2.1 = 4 - 3.1 = 7 - (3.1 = 3,4,5,6 \text{ y } 4.2 = 2)}$
De uno a seis meses	$\frac{8.4 = 3 \text{ y } 8.4. \text{ meses} \leq 6 \text{ y } 8.4. \text{ meses} > 0}{\text{Padrón} - 2.1 = 4 - 3.1 = 7 - (3.1 = 3,4,5,6 \text{ y } 4.2 = 2) - (8.4 = 3 \text{ y } 8.4. \text{ meses} = 0)}$
Más de seis meses y menos de un año	$\frac{8.4 = 3 \text{ y } 8.4. \text{ meses} > 6}{\text{Padrón} - 2.1 = 4 - 3.1 = 7 - (3.1 = 3,4,5,6 \text{ y } 4.2 = 2) - (8.4 = 3 \text{ y } 8.4. \text{ meses} = 0)}$
Un año o más	$\frac{8.4 = 4}{\text{Padrón} - 2.1 = 4 - 3.1 = 7 - (3.1 = 3,4,5,6 \text{ y } 4.2 = 2)}$
Tiempo de ausencia no especificado	$\frac{8.4 = 5 + (8.4 = 3 \text{ y } 8.4. \text{ meses} = 0)}{\text{Padrón} - 2.1 = 4 - 3.1 = 7 - (3.1 = 3,4,5,6 \text{ y } 4.2 = 2)}$

Indicador	Fórmula
<b>Opinión sobre el servicio recibido en módulo:</b>	
Ciudadanos que antes de ir al módulo conocían los documentos para solicitar su credencial	$\frac{11.1 = 1}{11.1 = 1,263}$
Ciudadanos que tuvieron algún problema para solicitar su credencial	$\frac{11.2 = 1}{11.1 = 1,263}$
<b>Opinión de los ciudadanos sobre la atención en el módulo:</b>	
Muy bien	$\frac{11.5 = 1}{11.1 = 1,263}$
Bien	$\frac{11.5 = 2}{11.1 = 1,263}$
Regular	$\frac{11.5 = 3}{11.1 = 1,263}$
Mal	$\frac{11.5 = 4}{11.1 = 1,263}$
Muy mal	$\frac{11.5 = 5}{11.1 = 1,263}$
No recuerda	$\frac{11.5 = 6}{11.1 = 1,263}$





## **A.3 Estratificación de secciones**



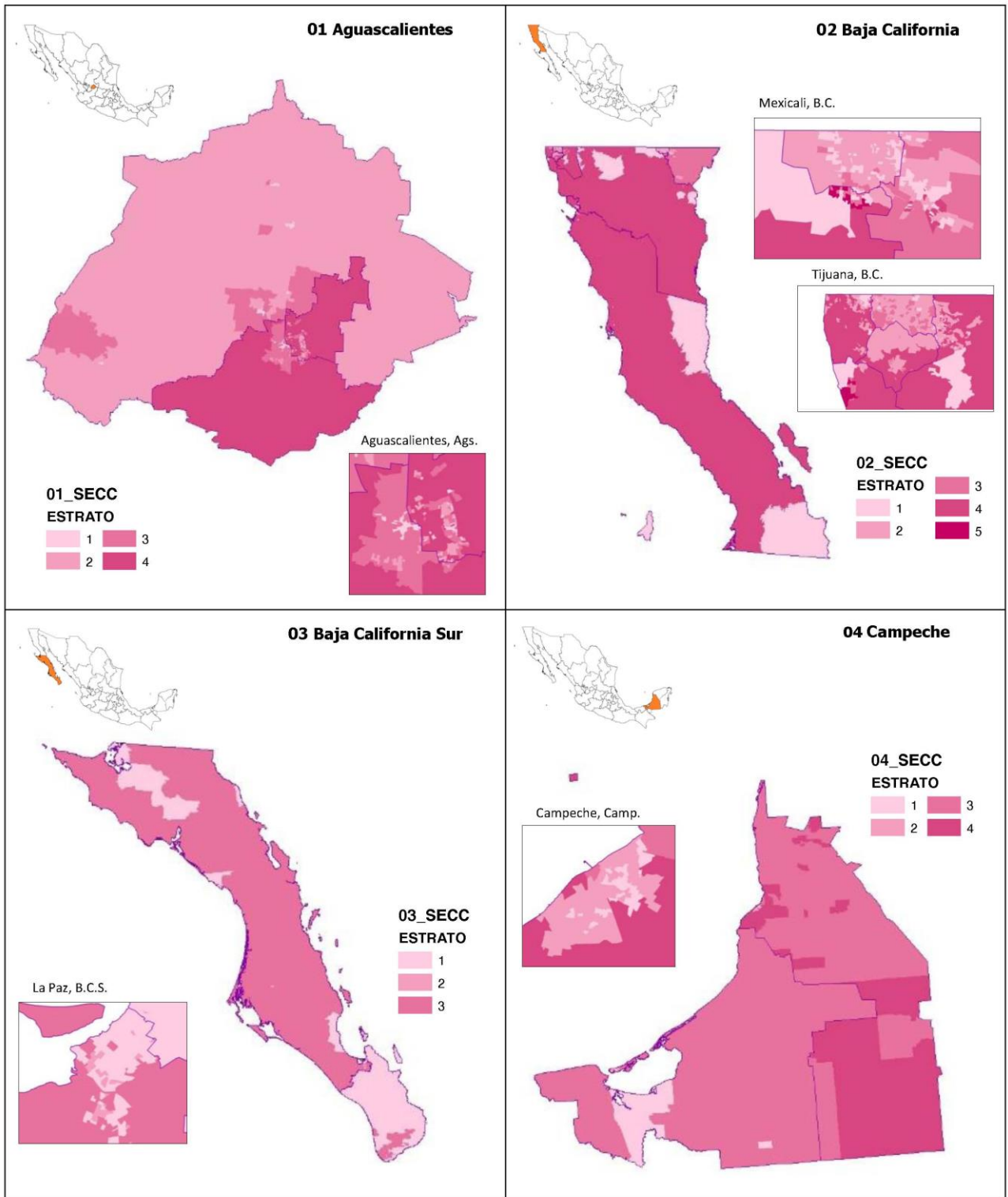

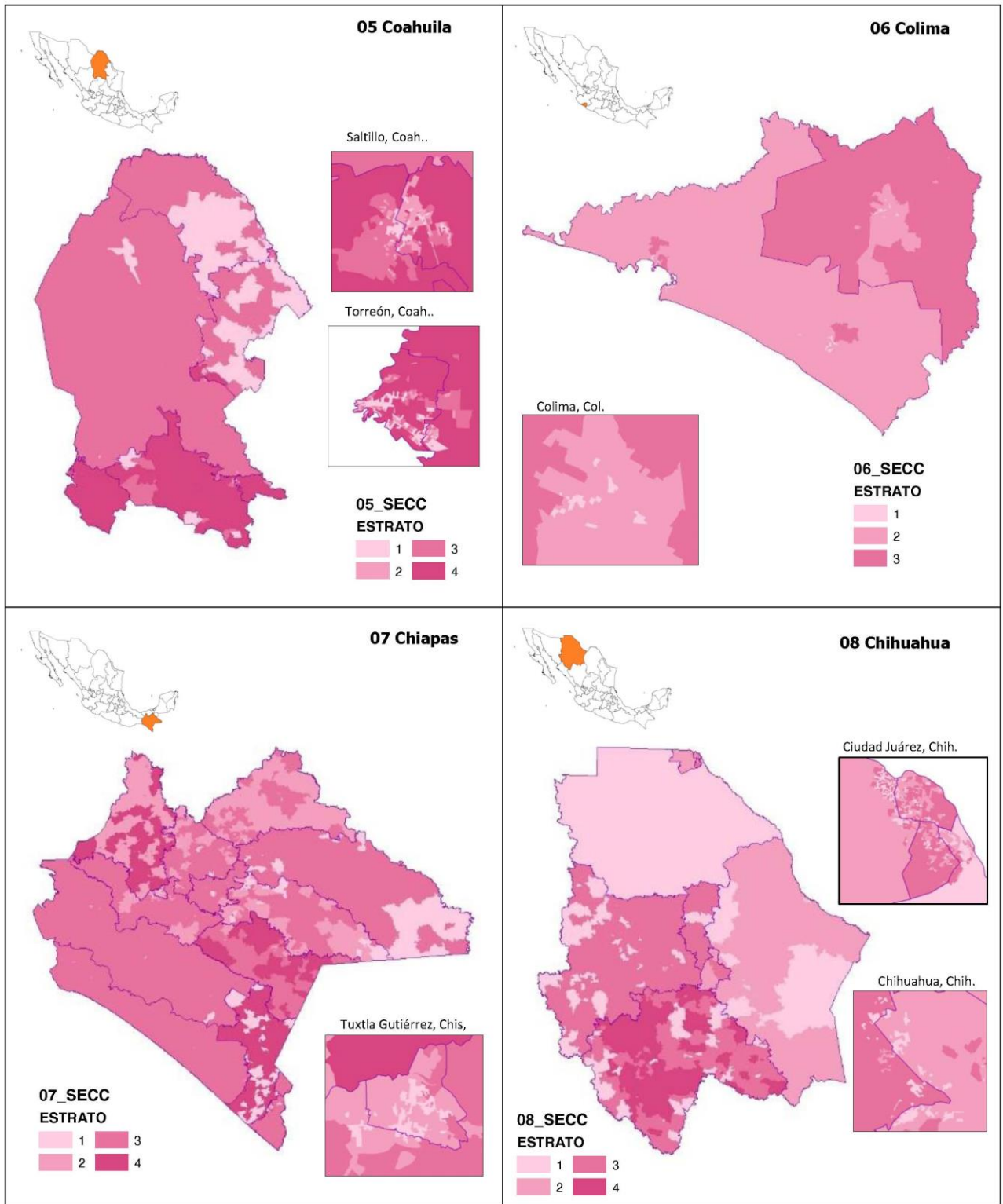

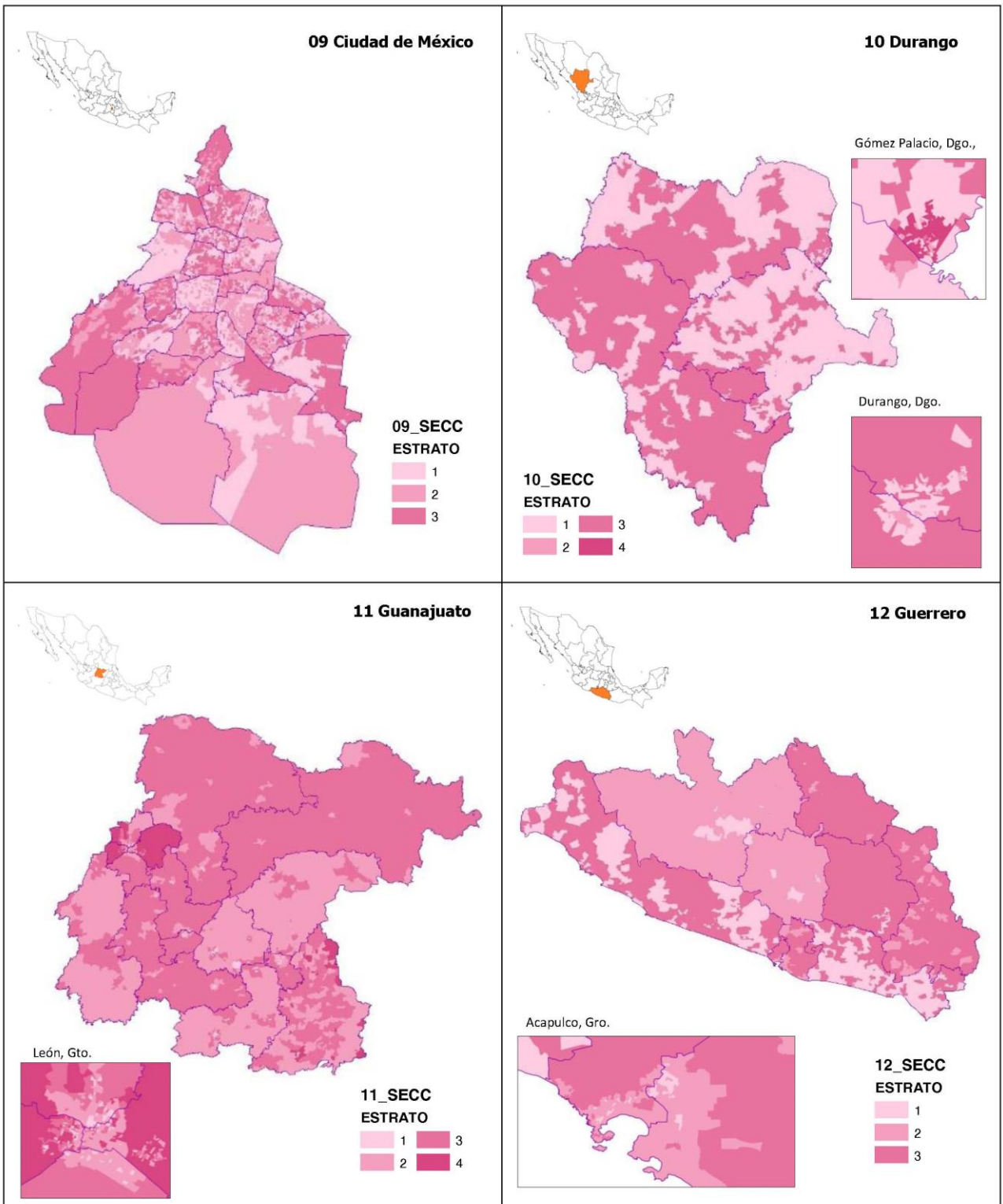



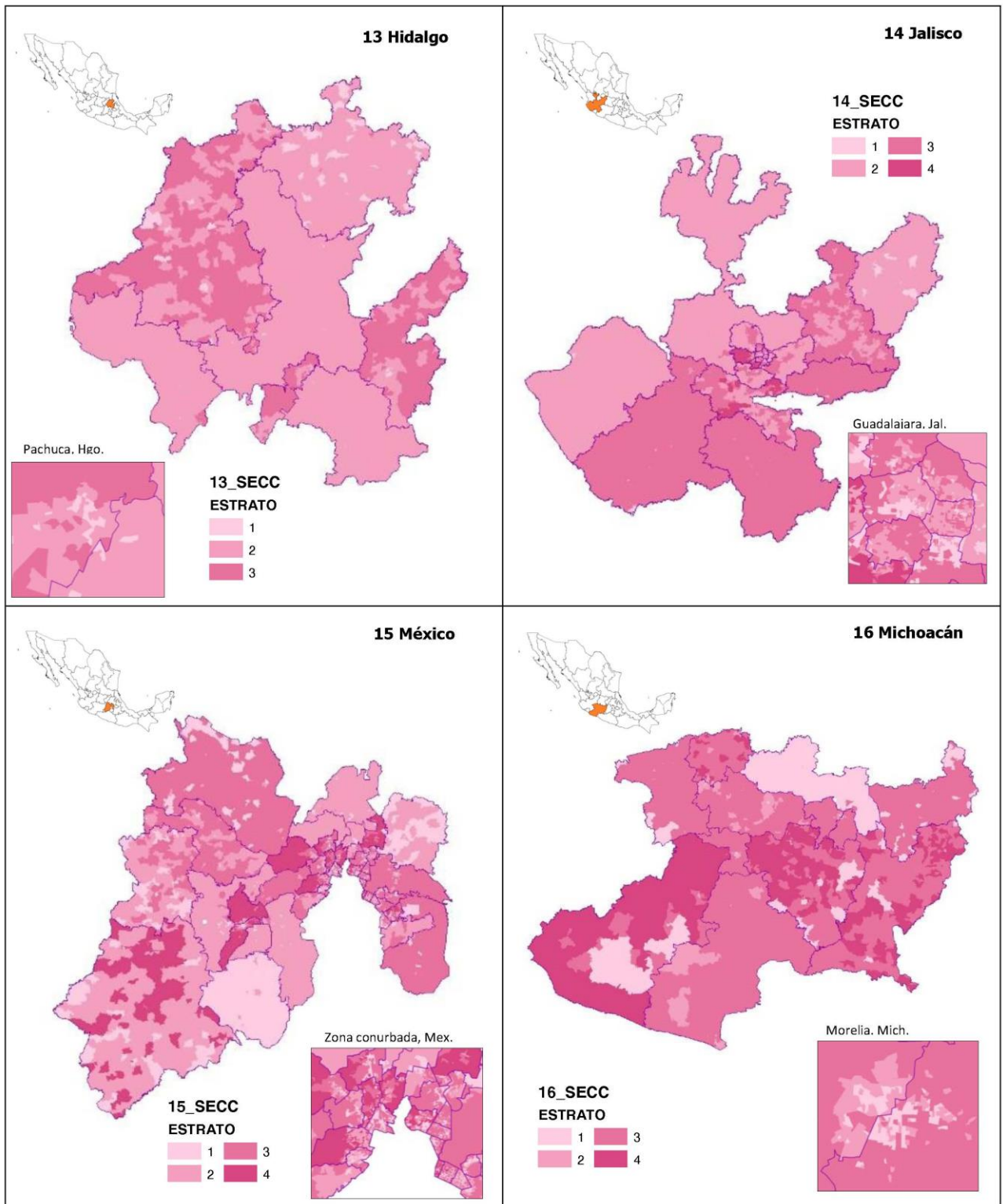

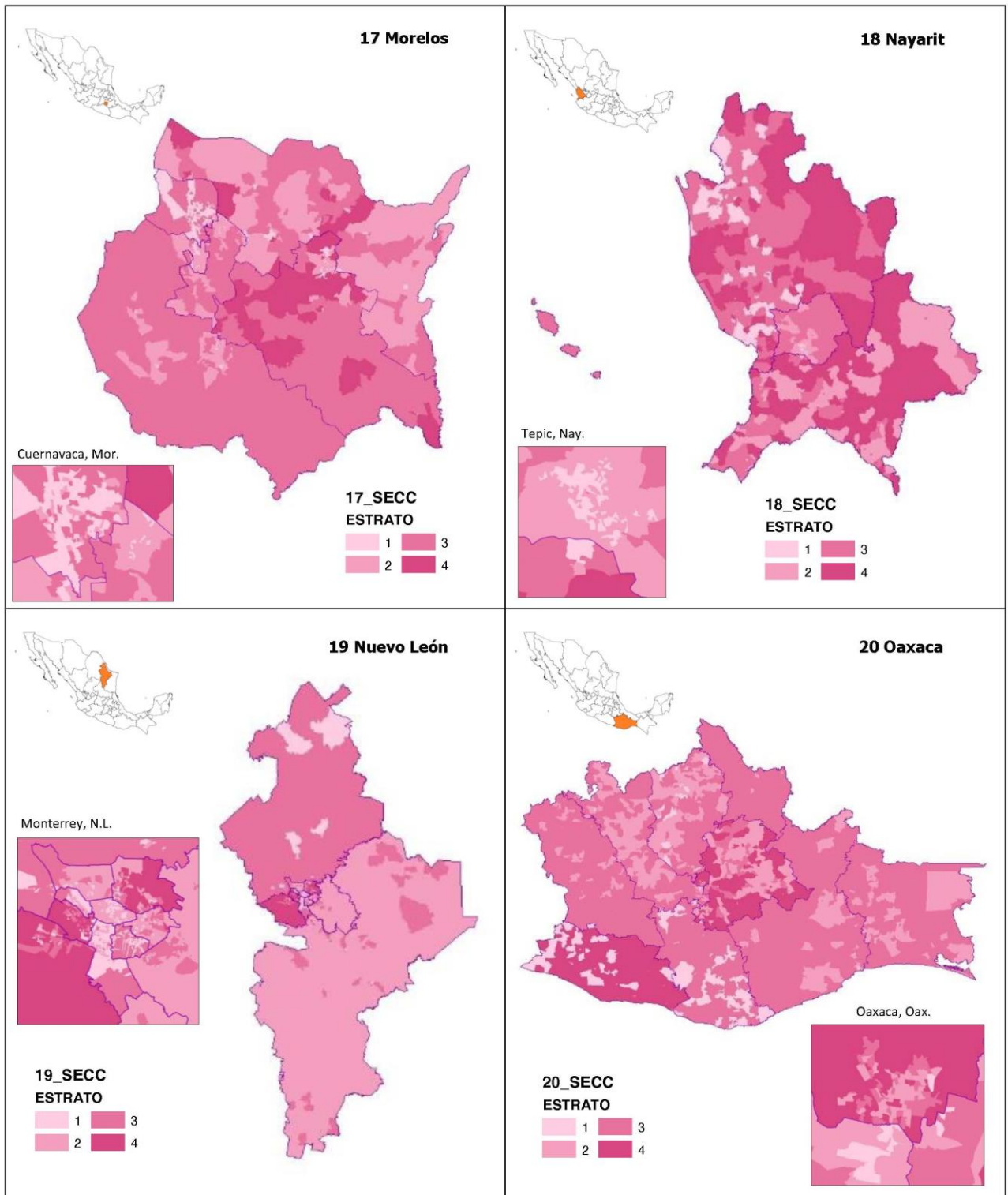

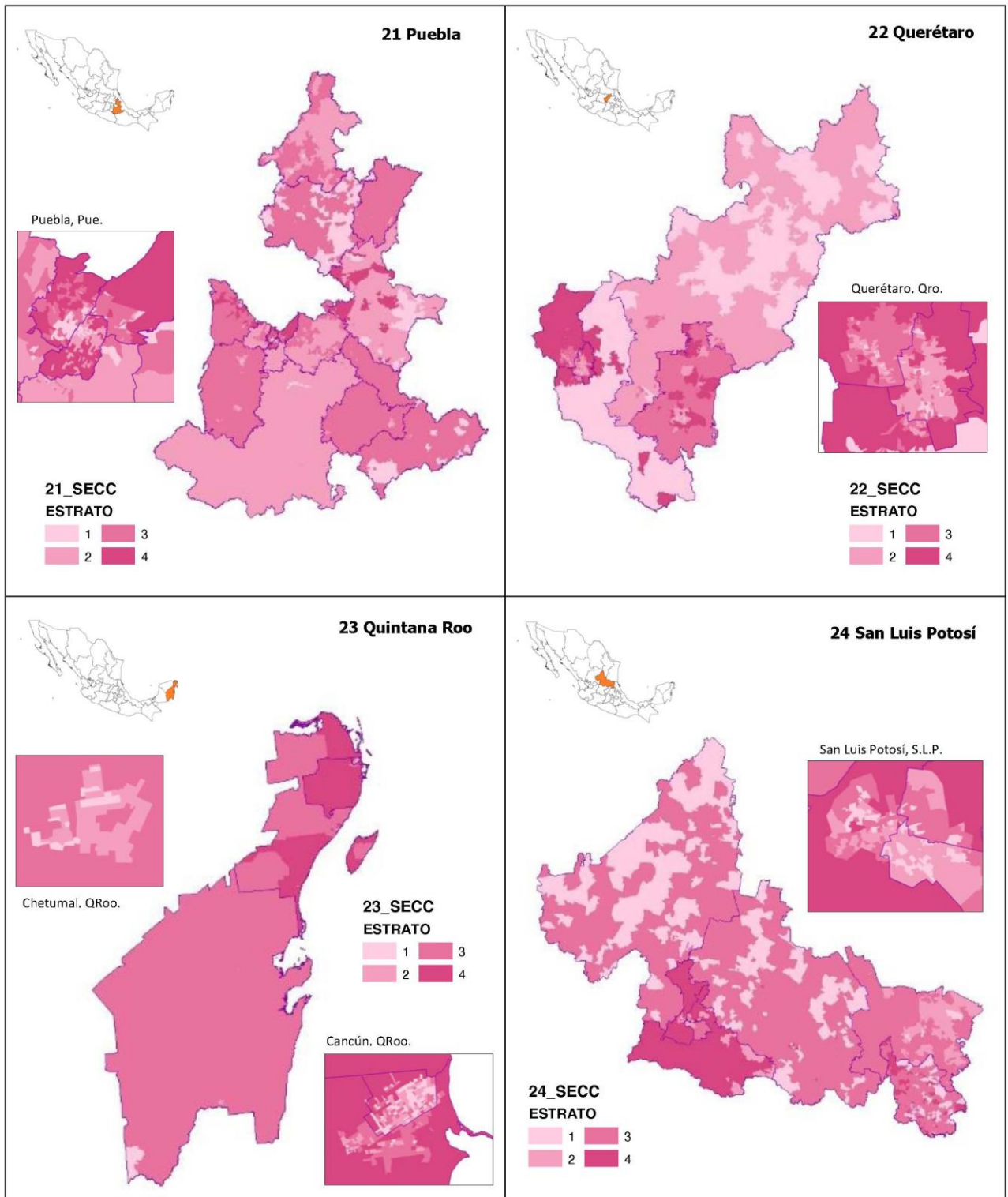



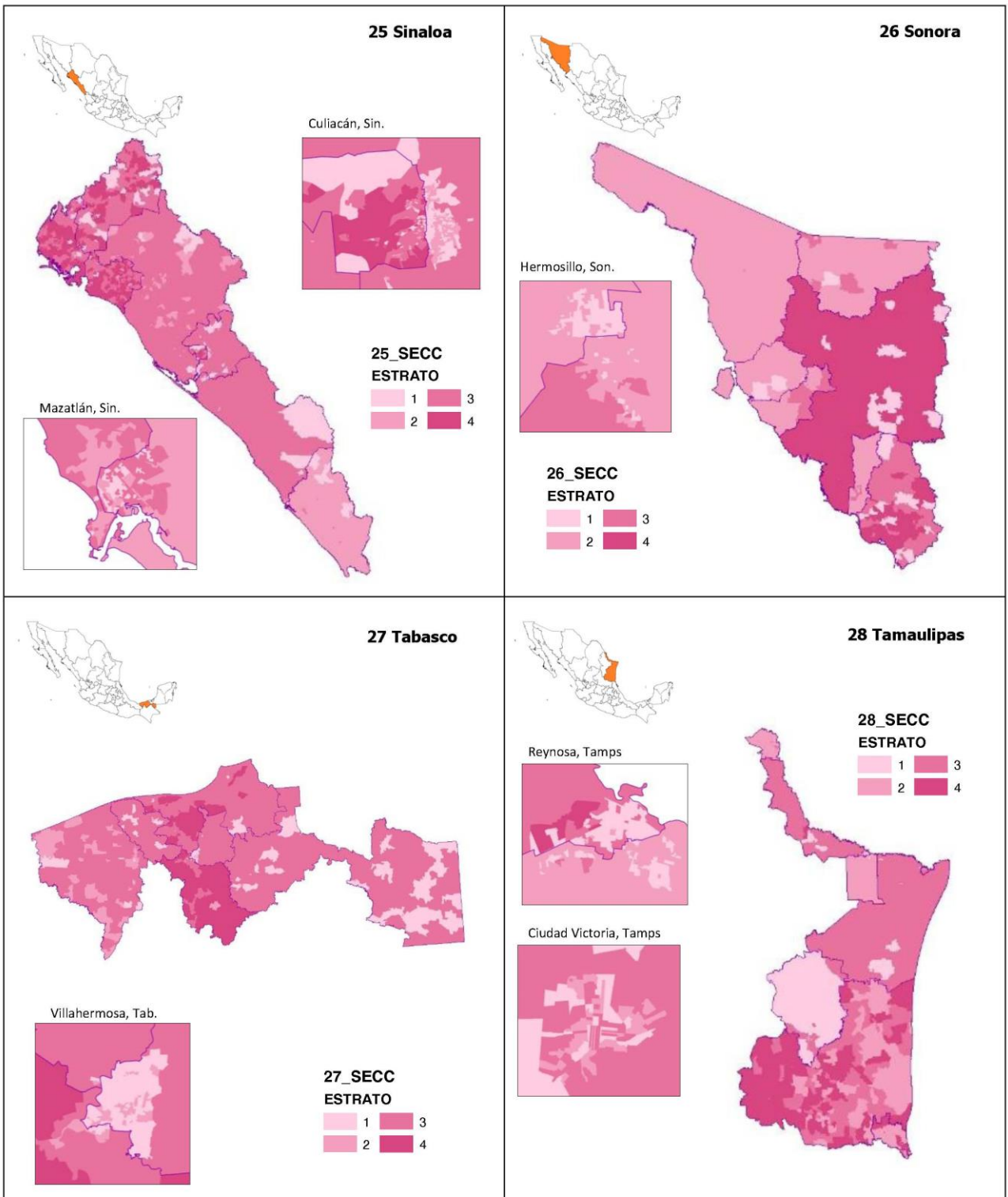

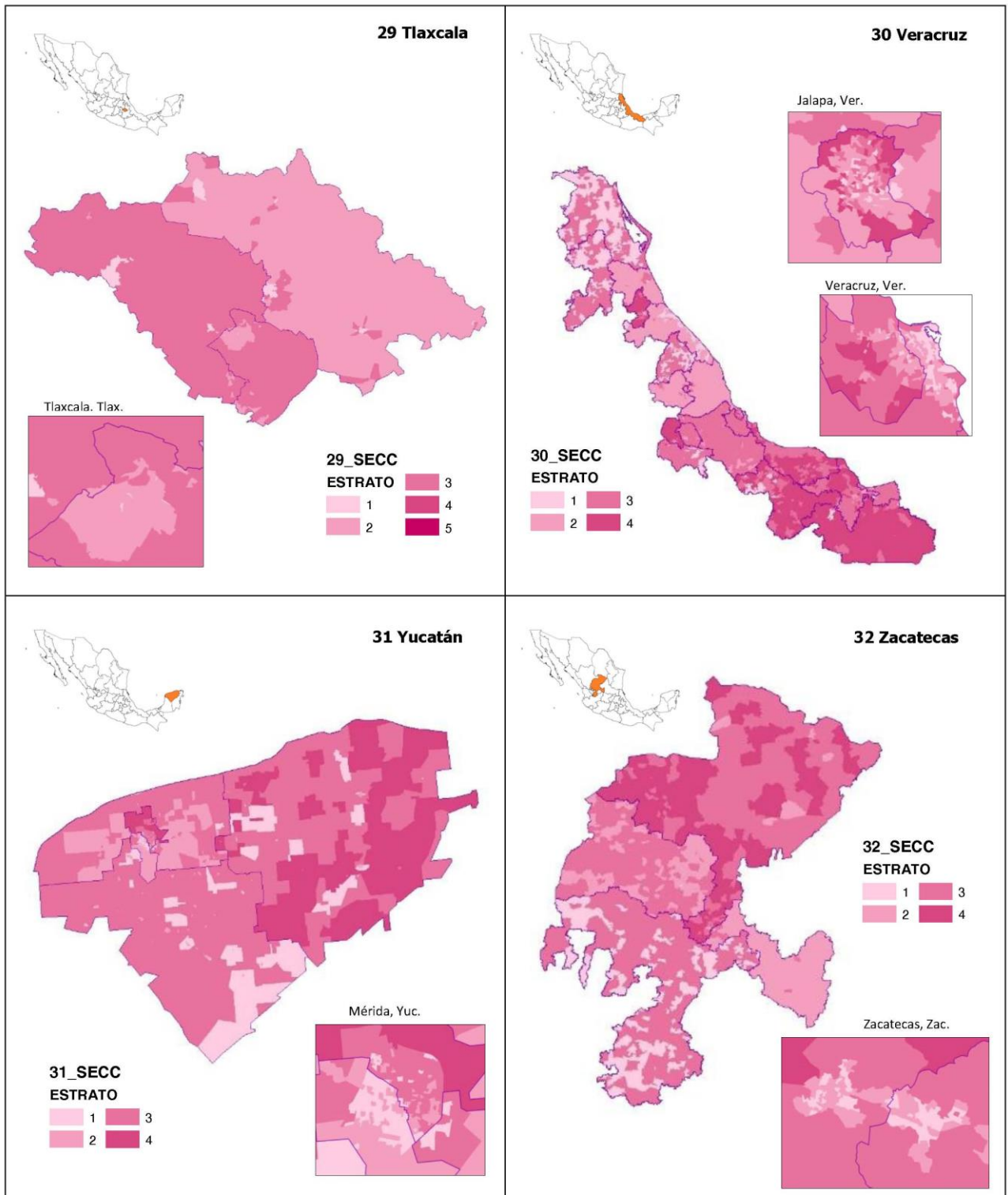

## A.4 Cuestionario





VERIFICACIÓN NACIONAL MUESTRAL, 2018  
CÉDULA DE CIUDADANOS EN EL PADRÓN ELECTORAL

TRC  
0002

ENTIDAD: **PRELENADO** DISTRITO: **PREL** MUNICIPIO: **PRELENADO** SECCIÓN: **PRELENA**

DATOS DEL CIUDADANO									
FOTO	NOMBRE: <b>PRELENADO</b>			FECHA DE ÚLTIMO TRÁMITE: <b>PRELENADO</b>					
	APELLIDO PATERNO: <b>PRELENADO</b>			ENTIDAD DE NACIMIENTO: <b>PRELENADO</b>					
	APELLIDO MATERNO: <b>PRELENADO</b>			EDAD ACTUAL: <b>PRELENADO</b>					
1ª Visita			2ª Visita			3ª Visita			
Hora	Día	Mes	Hora	Día	Mes	Hora	Día	Mes	

1. DATOS DEL DOMICILIO			
1.1 Revisa los datos y anota el código correspondiente			
1. Correcto	2. Incorrecto (anota el dato correcto)	3. No se localizó	Pasa a 2.1
DISTRITO: <b>PRELENADO</b>	<input type="checkbox"/>	<input type="checkbox"/>	<input type="checkbox"/>
SECCIÓN: <b>PRELENADO</b>	<input type="checkbox"/>	<input type="checkbox"/>	<input type="checkbox"/>
LOCALIDAD: <b>PRELENADO</b>	<input type="checkbox"/>	<input type="checkbox"/>	<input type="checkbox"/>
MANZANA ELECTORAL: <b>PRELENADO</b>	<input type="checkbox"/>	<input type="checkbox"/>	<input type="checkbox"/>
COLONIA: <b>PRELENADO</b>	<input type="checkbox"/>	<input type="checkbox"/>	<input type="checkbox"/>
CALLE: <b>PRELENADO</b>	<input type="checkbox"/>	<input type="checkbox"/>	<input type="checkbox"/>
NÚMERO EXTERIOR: <b>PRELENADO</b>	<input type="checkbox"/>	<input type="checkbox"/>	<input type="checkbox"/>
NÚMERO INTERIOR: <b>PRELENADO</b>	<input type="checkbox"/>	<input type="checkbox"/>	<input type="checkbox"/>

2. CARACTERÍSTICAS DEL DOMICILIO	
2.1 Indica qué uso tiene el domicilio	
1. Vivienda	} Pasa a 2.2
2. Lote baldío	
3. Otro uso _____	
4. Domicilio no localizado → 4.3	<input type="checkbox"/>
2.2 ¿Está habitado?	
1. Sí → 3.1	<input type="checkbox"/>
2. No → 4.1	

5. RESIDENCIA DEL CIUDADANO	
5.1 ¿Vive (nombre del ciudadano prellenado) en el domicilio?	
1. Sí vive, informó ciudadano en cuestión → 10.1	<input type="checkbox"/>
2. Sí vive, indicó informante adecuado → 8.1	
3. No vive → 6.1	

3. REALIZACIÓN DE LA ENTREVISTA EN EL DOMICILIO	
3.1 Anota si realizaste la entrevista	
1ª <input type="checkbox"/>	2ª <input type="checkbox"/>
3ª <input type="checkbox"/>	
1. Sí, con el ciudadano en cuestión → 5.1	} Programa visita. En la 3ª; habilita informante y pasa a 4.2
2. Sí, con un informante → 4.1	
3. No, por ausencia del ciudadano en cuestión	
4. No, por ausencia de ocupantes	
5. No, por informante inadecuado	
6. No, por rechazo	
7. No hubo informante (fin de llenado)	

6. CAUSA DE NO RESIDENCIA	
6.1 ¿Por qué no vive el ciudadano en el domicilio?	
1. Cambió de domicilio → 8.2	<input type="checkbox"/>
2. Nunca ha vivido aquí → 8.3	
3. Falleció → 8.1	
4. Suspendido en sus derechos → 10.1	
5. Otra _____	
Especifica y continua en 10.1	

4. RECONOCIMIENTO DEL CIUDADANO	
4.1 ¿Reconocen al ciudadano en el domicilio anotado en 1.1?	
1. Sí → 5.1	<input type="checkbox"/>
2. No → 4.2	

6.2 ¿El ciudadano vive en... (lee las opciones)	
1. este municipio? → 8.3	} Pasa a 10.1
2. otro municipio de la entidad?	
3. otra entidad? <input type="text"/> Clave	
4. otro país? → 8.4	
5. No sabe → 10.1	

4.2 ¿Los vecinos reconocen al ciudadano en cuestión?	
1. Sí → 5.1	<input type="checkbox"/>
2. No → 4.4	

6.3 ¿Me puede proporcionar el domicilio actual del ciudadano?	
1. Sí, (solicita los datos)	
Calle _____	
No. Exterior _____	No. Interior _____
Colonia o Localidad _____	
2. No <input type="checkbox"/>	
Pasa a 10.1	

4.3 ¿Reconocen al ciudadano?	
1. Sí	<input type="checkbox"/>
2. No	
Pasa a 4.4	

6.4 ¿En qué país o ciudad vive el ciudadano?	
1. Estados Unidos _____	<input type="checkbox"/>
2. Otro país _____	
3. No sabe _____	
Pasa a 10.1	

4.4 Obtén los datos de los informantes	
1.	Nombre _____
	Domicilio _____
	Tiempo de residencia _____
2.	Nombre _____
	Domicilio _____
	Tiempo de residencia _____
Pasa a 10.1	

7. TÉCNICO CARTÓGRAFO	
Revisa 6.3 y asigna un código	
1. El domicilio pertenece a la sección ( <b>PRELENADO</b> )	<input type="checkbox"/>
2. El domicilio está fuera de la sección ( <b>PRELENADO</b> )	
3. Datos insuficientes	

<div style="background-color: #fce4ec; padding: 5px; border: 1px solid black;"> <p style="text-align: center;"><b>8. CAUSA DE AUSENCIA DEL CIUDADANO</b></p> <p style="text-align: center;"><b>8.1 ¿Se encuentra el ciudadano?</b></p> <p>1. SI → 8.2 <input type="checkbox"/></p> <p>2. No → 8.3 <input type="checkbox"/></p> </div> <div style="background-color: #fce4ec; padding: 5px; border: 1px solid black;"> <p style="text-align: center;"><b>8.2 ¿Por qué motivo no contestó la entrevista?</b></p> <p>1. Enfermedad y/o edad avanzada</p> <p>2. Se negó</p> <p>3. Otra causa _____</p> <p style="text-align: right; margin-right: 50px;">Especifica</p> <p style="text-align: center;">Pasa a 10.1 <input type="checkbox"/></p> </div> <div style="background-color: #fce4ec; padding: 5px; border: 1px solid black;"> <p style="text-align: center;"><b>8.3 ¿Por qué motivo no se encuentra (nombre del ciudadano prellenado), en la vivienda?</b></p> <p>1. Está trabajando</p> <p>2. Está estudiando</p> <p>3. Está de vacaciones o de viaje</p> <p>4. Otra causa _____</p> <p style="text-align: right; margin-right: 50px;">Especifica</p> <p style="text-align: center;">Pasa a 8.4 <input type="checkbox"/></p> </div> <div style="background-color: #fce4ec; padding: 5px; border: 1px solid black;"> <p style="text-align: center;"><b>8.4 ¿Cuánto tiempo tarda en regresar el ciudadano?</b></p> <p>1. Regresa diario</p> <p>2. Menos de un mes</p> <p>3. Meses (específica) <input style="width: 40px;" type="text"/></p> <p>4. Años (específica) <input style="width: 40px;" type="text"/></p> <p>5. No sabe <input type="checkbox"/></p> <p style="text-align: center;">Pasa a 8.5</p> </div> <div style="background-color: #fce4ec; padding: 5px; border: 1px solid black;"> <p style="text-align: center;"><b>8.5 En este momento, ¿el ciudadano se encuentra en... (lee las opciones)</b></p> <p>1. éste municipio? <input type="checkbox"/></p> <p>2. otro municipio del estado? <input type="checkbox"/></p> <p>3. otra entidad? <input style="width: 40px;" type="text"/></p> <p style="text-align: right; margin-right: 50px;">Clave</p> <p>4. otro país? → 8.6</p> <p>5. No sabe → 10.1 <input type="checkbox"/></p> <p style="text-align: center;">Pasa a 10.1</p> </div> <div style="background-color: #fce4ec; padding: 5px; border: 1px solid black;"> <p style="text-align: center;"><b>8.6 ¿En qué país y ciudad está el ciudadano?</b></p> <p>1. Estados Unidos _____</p> <p style="text-align: right; margin-right: 50px;">Ciudad</p> <p>2. Otro país _____</p> <p style="text-align: right; margin-right: 50px;">País      Ciudad</p> <p>3. No sabe <input type="checkbox"/></p> <p style="text-align: center;">Pasa a 10.1</p> </div>	<div style="background-color: #fce4ec; padding: 5px; border: 1px solid black;"> <p style="text-align: center;"><b>10. TIPO DE INFORMANTE</b></p> <p style="text-align: center;"><b>10.1 Indica en dónde se realizó la entrevista</b></p> <p>1. En el domicilio de referencia</p> <p>2. En otro domicilio _____</p> <p style="text-align: right; margin-right: 50px;">Calle</p> <p style="text-align: center;">No. Exterior      No. Interior      Colonia o Localidad</p> <p style="text-align: center;">Pasa a 10.2 <input type="checkbox"/></p> </div> <div style="background-color: #fce4ec; padding: 5px; border: 1px solid black;"> <p style="text-align: center;"><b>10.2 ¿Quién dio la información?</b></p> <p>1. Ciudadano en cuestión → 11.1</p> <p>2. Informante familiar (específica) _____</p> <p style="text-align: right; margin-right: 50px;">Parentesco</p> <p>3. Informante no familiar <input type="checkbox"/></p> <p style="text-align: center;">Pasa a 12.1</p> </div>
<p style="text-align: center;"><b>9. CIUDADANO FALLECIDO</b></p>	
<div style="background-color: #fce4ec; padding: 5px; border: 1px solid black;"> <p style="text-align: center;"><b>9.1 ¿Tiene el Acta de Defunción?</b></p> <p>1. SI → 9.2 <input type="checkbox"/></p> <p>2. No → 9.4 <input type="checkbox"/></p> </div> <div style="background-color: #fce4ec; padding: 5px; border: 1px solid black;"> <p style="text-align: center;"><b>9.2 ¿Me puede proporcionar una fotocopia?</b></p> <p>1. SI → 10.1 <input type="checkbox"/></p> <p>2. No → 9.3 <input type="checkbox"/></p> </div> <div style="background-color: #fce4ec; padding: 5px; border: 1px solid black;"> <p style="text-align: center;"><b>9.3 ¿Podría mostrarme el acta?</b></p> <p>1. SI (anota los datos y continúa en 10.1)</p> <p style="text-align: center;">Fecha de registro      Oficialita</p> <p style="text-align: center;">Dia      Mes      Año      <input style="width: 40px;" type="text"/></p> <p style="text-align: center;">Número de libro      Número de acta</p> <p style="text-align: center;">Municipio      Entidad</p> <p>2. No → 9.4 <input type="checkbox"/></p> </div> <div style="background-color: #fce4ec; padding: 5px; border: 1px solid black;"> <p style="text-align: center;"><b>9.4 ¿En qué lugar ocurrió la defunción?</b></p> <p>1. En México _____</p> <p style="text-align: right; margin-right: 50px;">Nombre de entidad o ciudad</p> <p>2. En otro país _____</p> <p style="text-align: right; margin-right: 50px;">Nombre del país o ciudad</p> <p>3. No sabe <input type="checkbox"/></p> <p style="text-align: center;">Pasa a 10.1</p> </div>	<div style="background-color: #fce4ec; padding: 5px; border: 1px solid black;"> <p style="text-align: center;"><b>11. OPINIÓN SOBRE EL SERVICIO RECIBIDO EN MÓDULO</b></p> <p style="text-align: center;"><b>11.1 ¿Antes de ir al módulo, conocía los documentos para solicitar su credencial?</b></p> <p>1. SI</p> <p>2. No</p> <p>3. No recuerdo <input type="checkbox"/></p> <p style="text-align: center;">Pasa a 11.2</p> </div> <div style="background-color: #fce4ec; padding: 5px; border: 1px solid black;"> <p style="text-align: center;"><b>11.2 ¿Tuvo algún problema para solicitar su credencial en el Módulo del INE?</b></p> <p>1. SI → 11.3 <input type="checkbox"/></p> <p>2. No → 11.5 <input type="checkbox"/></p> </div> <div style="background-color: #fce4ec; padding: 5px; border: 1px solid black;"> <p style="text-align: center;"><b>11.3 ¿Cuál problema tuvo?</b></p> <p>1. Falta de algún documento → 11.4</p> <p>2. Habla mucha gente <input type="checkbox"/></p> <p>3. El módulo no lo podía atender <input type="checkbox"/></p> <p>4. El testigo no cumplió los requisitos <input type="checkbox"/></p> <p>5. Otro _____</p> <p style="text-align: right; margin-right: 50px;">Especifica</p> <p style="text-align: center;">Pasa a 11.5</p> </div> <div style="background-color: #fce4ec; padding: 5px; border: 1px solid black;"> <p style="text-align: center;"><b>11.4 ¿Qué documento?</b></p> <p>1. Acta de nacimiento <input type="checkbox"/></p> <p>2. Comprobante de domicilio <input type="checkbox"/></p> <p>3. Identificación con fotografía <input type="checkbox"/></p> <p>4. Otro _____</p> <p style="text-align: right; margin-right: 50px;">Especifica</p> <p style="text-align: center;">Pasa a 11.5</p> </div> <div style="background-color: #fce4ec; padding: 5px; border: 1px solid black;"> <p style="text-align: center;"><b>11.5 En (mes y año prellenado) tramitó su credencial ¿Cómo lo atendieron en el módulo?</b></p> <p>1. Muy bien <input type="checkbox"/></p> <p>2. Bien <input type="checkbox"/></p> <p>3. Regular <input type="checkbox"/></p> <p>4. Mal <input type="checkbox"/></p> <p>5. Muy mal <input type="checkbox"/></p> <p>6. No recuerdo → 12.2 <input type="checkbox"/></p> <p style="text-align: center;">Pasa a 11.8</p> </div> <div style="background-color: #fce4ec; padding: 5px; border: 1px solid black;"> <p style="text-align: center;"><b>11.6 ¿Por qué?</b></p> <p>_____</p> <p style="text-align: center;">Pasa a 12.2</p> </div>
<p style="text-align: center;"><b>12. DATOS DEL INFORMANTE</b></p>	
<p style="text-align: center;"><b>12.1 ¿Me puede decir su nombre completo?</b></p> <p>1. SI _____ <input type="checkbox"/></p> <p>2. No _____</p> <p style="text-align: center;">Pasa a 12.2</p>	
<p style="text-align: center;"><b>12.2 ¿Me puede proporcionar su firma o huella?</b></p> <p>1. SI _____ <input type="checkbox"/></p> <p>2. No _____ <input type="checkbox"/></p>	
<p style="text-align: center;"><b>VISITADOR DOMICILIARIO</b></p> <p style="text-align: center;">Nombre completo _____</p> <p style="text-align: center;">Firma _____</p>	
<p style="text-align: center;"><b>OBSERVACIONES</b></p> <p>_____</p> <p>_____</p> <p>_____</p>	



VERIFICACIÓN NACIONAL MUESTRAL, 2018  
CÉDULA DE CIUDADANOS EN EL PADRÓN ELECTORAL

CG  
0002

ENTIDAD: **PRELENADO** DISTRITO: **PREL** MUNICIPIO: **PRELENADO** SECCIÓN: **PRELENA**

DATOS DEL CIUDADANO									
FOTO	NOMBRE: <b>PRELENADO</b>					FECHA DE ÚLTIMO TRÁMITE: <b>PRELENADO</b>			
	APELLIDO PATERNO: <b>PRELENADO</b>					ENTIDAD DE NACIMIENTO: <b>PRELENADO</b>			
	APELLIDO MATERNO: <b>PRELENADO</b>					EDAD ACTUAL: <b>PRELENADO</b>			
1ª Visita			2ª Visita			3ª Visita			
Hora	Día	Mes	Hora	Día	Mes	Hora	Día	Mes	

**1. DATOS DEL DOMICILIO**

1.1 Revisa los datos y anota el código correspondiente

1. Correcto	2. Incorrecto (anota el dato correcto)	3. No se localizó	Pasa a 2.1
DISTRITO: <b>PRELENADO</b>	<input type="checkbox"/>	<input type="checkbox"/>	_____
SECCIÓN: <b>PRELENADO</b>	<input type="checkbox"/>	<input type="checkbox"/>	_____
LOCALIDAD: <b>PRELENADO</b>	<input type="checkbox"/>	<input type="checkbox"/>	_____
MANZANA ELECTORAL: <b>PRELENADO</b>	<input type="checkbox"/>	<input type="checkbox"/>	_____
COLONIA: <b>PRELENADO</b>	<input type="checkbox"/>	<input type="checkbox"/>	_____
CALLE: <b>PRELENADO</b>	<input type="checkbox"/>	<input type="checkbox"/>	_____
NÚMERO EXTERIOR: <b>PRELENADO</b>	<input type="checkbox"/>	<input type="checkbox"/>	_____
NÚMERO INTERIOR: <b>PRELENADO</b>	<input type="checkbox"/>	<input type="checkbox"/>	_____

**2. CARACTERÍSTICAS DEL DOMICILIO**

2.1 Indica qué uso tiene el domicilio

1. Vivienda  
2. Lote baldío  
3. Otro uso \_\_\_\_\_  
Especifica

4. Domicilio no localizado → 4.3

2.2 ¿Está habitado?

1. Sí → 3.1  
2. No → 4.1

**5. RESIDENCIA DEL CIUDADANO**

5.1 ¿Vive (nombre del ciudadano prellenado) en el domicilio?

1. Si vive, informó ciudadano en cuestión → 10.1  
2. Si vive, indicó informante adecuado → 8.1  
3. No vive → 6.1

**3. REALIZACIÓN DE LA ENTREVISTA EN EL DOMICILIO**

3.1 Anota si realizaste la entrevista

1ª  2ª  3ª

1. Sí, con el ciudadano en cuestión → 5.1  
2. Sí, con un informante → 4.1  
3. No, por ausencia del ciudadano en cuestión  
4. No, por ausencia de ocupantes  
5. No, por informante inadecuado  
6. No, por rechazo  
7. No hubo informante (fin de llenado)

Programa visita. En la 3ª; habilita informante y pasa a 4.2

**6. CAUSA DE NO RESIDENCIA**

6.1 ¿Por qué no vive el ciudadano en el domicilio?

1. Cambió de domicilio → 6.2  
2. Nunca ha vivido aquí → 6.3  
3. Falleció → 8.1  
4. Suspendido en sus derechos → 10.1  
5. Otra \_\_\_\_\_  
Especifica y continúa en 10.1

**4. RECONOCIMIENTO DEL CIUDADANO**

4.1 ¿Reconocen al ciudadano en el domicilio anotado en 1.1?

1. Sí → 5.1  
2. No → 4.2

6.2 ¿El ciudadano vive en... (lee las opciones)

1. este municipio? → 6.3  
2. otro municipio de la entidad? } Pasa a 10.1  
3. otra entidad? Clave  
4. otro país? → 6.4  
5. No sabe → 10.1

4.2 ¿Los vecinos reconocen al ciudadano en cuestión?

1. Sí → 5.1  
2. No → 4.4

6.3 ¿Me puede proporcionar el domicilio actual del ciudadano?

1. Sí (solicita los datos)

Calle \_\_\_\_\_  
No. Exterior \_\_\_\_\_ No. Interior \_\_\_\_\_ Colonia o Localidad \_\_\_\_\_

2. No

Pasa a 10.1

4.3 ¿Reconocen al ciudadano?

1. Sí  
2. No

Pasa a 4.4

6.4 ¿En qué país o ciudad vive el ciudadano?

1. Estados Unidos \_\_\_\_\_ Ciudad \_\_\_\_\_  
2. Otro país \_\_\_\_\_ País \_\_\_\_\_ Ciudad \_\_\_\_\_  
3. No sabe

Pasa a 10.1

4.4 Obtén los datos de los informantes

1. \_\_\_\_\_  
Nombre \_\_\_\_\_  
Domicilio \_\_\_\_\_ Tiempo de residencia \_\_\_\_\_

2. \_\_\_\_\_  
Nombre \_\_\_\_\_  
Domicilio \_\_\_\_\_ Tiempo de residencia \_\_\_\_\_

Pasa a 10.1

**7. TÉCNICO CARTÓGRAFO**

Revisa 6.3 y asigna un código

1. El domicilio pertenece a la sección (**PRELENADO**)  
2. El domicilio está fuera de la sección (**PRELENADO**)  
3. Datos insuficientes



<p align="center"><b>8. CAUSA DE AUSENCIA DEL CIUDADANO</b></p> <p align="center"><b>8.1 ¿Se encuentra el ciudadano?</b></p> <p>1. Si → 8.2 <input type="checkbox"/></p> <p>2. No → 8.3 <input type="checkbox"/></p>	<p align="center"><b>10. TIPO DE INFORMANTE</b></p> <p align="center"><b>10.1 Indica en dónde se realizó la entrevista</b></p> <p>1. En el domicilio de referencia</p> <p>2. En otro domicilio</p> <p align="center">Calle _____</p> <p align="center">No. Exterior    No. Interior    Colonia o Localidad</p> <p align="center">Pasa a 10.2 <input type="checkbox"/></p>
<p align="center"><b>8.2 ¿Por qué motivo no contestó la entrevista?</b></p> <p>1. Enfermedad y/o edad avanzada</p> <p>2. Se negó</p> <p>3. Otra causa _____</p> <p align="center">Especifica _____</p> <p align="center">Pasa a 10.1 <input type="checkbox"/></p>	<p align="center"><b>10.2 ¿Quién dio la información?</b></p> <p>1. Ciudadano en cuestión → 10.4</p> <p>2. Informante familiar (específica) _____</p> <p align="center">Parentesco _____</p> <p>3. Informante no familiar _____</p> <p align="center">Pasa a 10.3 <input type="checkbox"/></p>
<p align="center"><b>8.3 ¿Por qué motivo no se encuentra (nombre del ciudadano prellenado), en la vivienda?</b></p> <p>1. Está trabajando</p> <p>2. Está estudiando</p> <p>3. Está de vacaciones o de viaje</p> <p>4. Otra causa _____</p> <p align="center">Especifica _____</p> <p align="center">Pasa a 8.4 <input type="checkbox"/></p>	<p align="center"><b>10.3 ¿Me puede decir su nombre completo?</b></p> <p>1. Si _____</p> <p>2. No _____</p> <p align="center">Pasa a 10.4 <input type="checkbox"/></p>
<p align="center"><b>8.4 ¿Cuánto tiempo tarda en regresar el ciudadano?</b></p> <p>1. Regresa diario</p> <p>2. Menos de un mes</p> <p>3. Meses (específica) _____</p> <p>4. Años (específica) _____</p> <p>5. No sabe</p> <p align="center">Pasa a 8.5 <input type="checkbox"/></p>	<p align="center"><b>10.4 ¿Me puede proporcionar su firma o huella?</b></p> <p>1. Si _____</p> <p>2. No _____</p>
<p align="center"><b>8.5 En este momento, ¿el ciudadano se encuentra en... (lee las opciones)</b></p> <p>1. éste municipio? <input type="checkbox"/></p> <p>2. otro municipio del estado? <input type="checkbox"/></p> <p>3. otra entidad? _____ Clave <input type="checkbox"/></p> <p>4. otro país? → 8.6</p> <p>5. No sabe → 10.1 <input type="checkbox"/></p> <p align="center">Pasa a 10.1</p>	<p align="center"><b>VISITADOR DOMICILIARIO</b></p> <p align="center">Nombre completo _____</p> <p align="center">Firma _____</p>
<p align="center"><b>8.6 ¿En qué país y ciudad está el ciudadano?</b></p> <p>1. Estados Unidos _____ Ciudad _____</p> <p>2. Otro país _____ País _____ Ciudad _____</p> <p>3. No sabe</p> <p align="center">Pasa a 10.1 <input type="checkbox"/></p>	<p align="center"><b>SUPERVISOR DE CAMPO DEL RFE</b></p> <p align="center">Nombre completo _____</p> <p align="center">Firma _____</p>
<p align="center"><b>9. CIUDADANO FALLECIDO</b></p> <p align="center"><b>9.1 ¿Tiene el Acta de Defunción?</b></p> <p>1. Si → 9.2 <input type="checkbox"/></p> <p>2. No → 9.4 <input type="checkbox"/></p>	<p align="center"><b>SUPERVISOR DE CAMPO DE PARTIDO POLÍTICO</b></p> <p align="center">Nombre completo _____</p> <p align="center">Firma _____ Sigla de P.P. _____</p>
<p align="center"><b>9.2 ¿Me puede proporcionar una fotocopia?</b></p> <p>1. Si → 10.1 <input type="checkbox"/></p> <p>2. No → 9.3 <input type="checkbox"/></p>	<p align="center"><b>OBSERVACIONES</b></p> <p>_____</p> <p>_____</p> <p>_____</p> <p>_____</p> <p>_____</p> <p>_____</p> <p>_____</p> <p>_____</p> <p>_____</p> <p>_____</p> <p>_____</p>
<p align="center"><b>9.3 ¿Podría mostrarme el acta?</b></p> <p>1. Si (anota los datos y continúa en 10.1)</p> <p align="center">Fecha de registro _____ Oficialía _____</p> <p align="center">Día    Mes    Año    Número de libro    Número de acta</p> <p align="center">Municipio _____ Entidad _____</p> <p>2. No → 9.4 <input type="checkbox"/></p>	
<p align="center"><b>9.4 ¿En qué lugar ocurrió la defunción?</b></p> <p>1. En México _____ Nombre de entidad o ciudad _____</p> <p>2. En otro país _____ Nombre del país o ciudad _____</p> <p>3. No sabe</p> <p align="center">Pasa a 10.1 <input type="checkbox"/></p>	



## Índice de cuadros

Cuadro 1. Situación de residencia y causa de no residencia en el domicilio de registro de los ciudadanos inscritos en la Lista Nominal, 2018.....	19
Cuadro 2. Residentes habituales inscritos en la Lista Nominal ausentes al momento de la entrevista según causa y tiempo de ausencia, y lugar en el que se encontraban, 2018.....	20
Cuadro 3. Comparación de la situación de residencia y causa de no residencia en el domicilio de registro de los ciudadanos inscritos en la Lista Nominal, 2015 - 2018 .....	21
Cuadro 4. Comparación de los residentes habituales inscritos en la Lista Nominal ausentes al momento de la entrevista según causa, tiempo de ausencia, y lugar en el que se encontraban 2015 - 2018 .....	22
Cuadro 5. Evolución de la situación de residencia y las causas de no residencia en el domicilio de registro de los ciudadanos inscritos en la Lista Nominal 2005 a 2018 .....	23
Cuadro 6. Situación de residencia y causa de no residencia en el domicilio de registro de los ciudadanos inscritos en la Lista Nominal en secciones urbanas, 2018.....	27
Cuadro 7. Residentes habituales inscritos en la Lista Nominal ausentes al momento de la entrevista según causa y tiempo de ausencia, y lugar en el que se encontraban en secciones urbanas, 2018.....	28
Cuadro 8. Situación de residencia y causa de no residencia en el domicilio de registro de los ciudadanos inscritos en la Lista Nominal en secciones no urbanas, 2018 .....	29
Cuadro 9. Residentes habituales inscritos en la Lista Nominal ausentes al momento de la entrevista según causa, tiempo de ausencia, y lugar en el que se encontraban en secciones no urbanas, 2018.....	30
Cuadro 10. Indicadores referidos a la población de 18 años o más por tipo de distrito, 2018.....	31
Cuadro 11. Residentes en la sección de registro por sexo y edad, 2018 .....	39
Cuadro 12. Residentes en el domicilio de registro por sexo y edad, 2018 .....	40
Cuadro 13. Cambio de domicilio no reportado por sexo y edad, 2018.....	41
Cuadro 14. Cambio de domicilio no reportado al mismo municipio por sexo y edad, 2018 .....	42
Cuadro 15. Cambio de domicilio no reportado a otro municipio dentro del mismo estado por sexo y edad, 2018 .....	43
Cuadro 16. Cambio de domicilio no reportado a otro estado por sexo y edad, 2018 .....	44
Cuadro 17. Cambio de domicilio no reportado a otro país por sexo y edad, 2018.....	45
Cuadro 18. Destino del cambio no especificado por sexo y edad, 2018.....	46
Cuadro 19. Fallecidos con registro electoral por sexo y edad, 2018.....	47
Cuadro 20. Ciudadanos no reconocidos con registro electoral por sexo y edad, 2018 .....	48
Cuadro 21. Residentes en la sección de registro por entidad federativa, 2018.....	49
Cuadro 22. Residentes en el domicilio de registro por entidad federativa, 2018.....	50
Cuadro 23. Cambio de domicilio no reportado por entidad federativa, 2018.....	51
Cuadro 24. Cambio de domicilio no reportado al mismo municipio por entidad federativa, 2018 .....	52
Cuadro 25. Cambio de domicilio no reportado a otro municipio dentro del mismo estado por entidad federativa, 2018.....	53
Cuadro 26. Cambio de domicilio no reportado a otro estado por entidad federativa, 2018 .....	54
Cuadro 27. Cambio de domicilio no reportado a otro país por entidad federativa, 2018 .....	55
Cuadro 28. Destino del cambio no especificado por entidad federativa, 2018 .....	56
Cuadro 29. Fallecidos con registro electoral por entidad federativa, 2018.....	57
Cuadro 30. Reconocidos que no han vivido en el domicilio por entidad federativa, 2018.....	58
Cuadro 31. Residentes con domicilio mal ubicado por entidad federativa, 2018 .....	59
Cuadro 32. Otra causa de no residencia en el domicilio de registro por entidad federativa, 2018.....	60
Cuadro 33. Causa de no residencia no especificada por entidad federativa, 2018 .....	61
Cuadro 34. Error en la sección del registro electoral por entidad federativa, 2018 .....	62
Cuadro 35. Ciudadanos no reconocidos con registro electoral por entidad federativa, 2018 .....	63

Cuadro 36. Ciudadanos no reconocidos y el domicilio es vivienda habitada por entidad federativa, 2018 .....	64
Cuadro 37. Ciudadanos no reconocidos y el domicilio es predio no habitado por entidad federativa, 2018 .....	65
Cuadro 38. Domicilios no localizados de los ciudadanos con registro electoral por entidad federativa, 2018 .....	66
Cuadro 39. Residentes habituales ausentes al momento de la entrevista por entidad federativa, 2018 .....	67
Cuadro 40. Residentes en la sección de registro por entidad federativa, 2015-2018 .....	69
Cuadro 41. Residentes en el domicilio de registro por entidad federativa, 2015-2018.....	70
Cuadro 42. Cambio de domicilio no reportado por entidad federativa, 2015-2018.....	71
Cuadro 43. Cambio de domicilio no reportado al mismo municipio por entidad federativa, 2015-2018 .....	72
Cuadro 44. Cambio de domicilio no reportado a otro municipio del mismo estado por entidad federativa, 2015-2018 .....	73
Cuadro 45. Cambio de domicilio no reportado a otro estado por entidad federativa, 2015-2018 .....	74
Cuadro 46. Cambio de domicilio no reportado a otro país por entidad federativa, 2015-2018.....	75
Cuadro 47. Destino del cambio no especificado por entidad federativa, 2015-2018.....	76
Cuadro 48. Fallecidos con registro electoral por entidad federativa, 2015-2018.....	77
Cuadro 49. Reconocidos que no han vivido en el domicilio por entidad federativa, 2015-2018.....	78
Cuadro 50. Residentes con domicilio mal ubicado por entidad federativa, 2015-2018 .....	79
Cuadro 51. Causa de no residencia no especificada por entidad federativa, 2015-2018 .....	80
Cuadro 52. Error en la sección del registro electoral por entidad federativa, 2015-2018.....	81
Cuadro 53. Ciudadanos no reconocidos con registro electoral por entidad federativa, 2015-2018 .....	82
Cuadro 54. Ciudadanos no reconocidos y el domicilio es vivienda habitada por entidad federativa, 2015-2018.....	83
Cuadro 55. Ciudadanos no reconocidos y el domicilio es predio no habitado por entidad federativa, 2015-2018.....	84
Cuadro 56. Domicilios no localizados de los ciudadanos con registro electoral por entidad federativa, 2015-2018.....	85
Cuadro 57. Los 20 distritos con más residentes en la sección de registro. ....	87
Cuadro 58. Los 20 distritos con más residentes en el domicilio de registro. ....	89
Cuadro 59. Los 20 distritos con más cambio de domicilio no reportado. ....	91
Cuadro 60. Los 20 distritos con más cambio de domicilio no reportado al mismo municipio.....	93
Cuadro 61. Los 20 distritos con más cambio de domicilio no reportado a otro municipio dentro del mismo estado. ....	95
Cuadro 62. Los 20 distritos con más cambio de domicilio no reportado a otro estado. ....	97
Cuadro 63. Los 20 distritos con más cambio de domicilio no reportado a otro país. ....	99
Cuadro 64. Los 20 distritos con más fallecidos con registro electoral. ....	101
Cuadro 65. Los 20 distritos con más ciudadanos no reconocidos con registro electoral. ....	103
Cuadro 66. Situación de residencia y causa de no residencia en el domicilio de registro de los ciudadanos inscritos en el Padrón Electoral, 2018 .....	107
Cuadro 67. Residentes habituales inscritos en el Padrón Electoral ausentes al momento de la entrevista según causa y tiempo de ausencia, y lugar en el que se encontraban, 2018... ..	108
Cuadro 68. Comparación de la situación de residencia y causa de no residencia en el domicilio de registro de los ciudadanos inscritos en el Padrón Electoral, 2015 - 2018 .....	109
Cuadro 69. Comparación de los residentes habituales inscritos en el Padrón Electoral ausentes al momento de la entrevista según causa y tiempo de ausencia, y lugar en el que se encontraban 2015 - 2018 .....	110
Cuadro 70. Evolución de la situación de residencia y las causas de no residencia en el domicilio de registro de los ciudadanos inscritos en el Padrón Electoral, 1996 a 2018 .....	111
Cuadro 71. Situación de residencia y causa de no residencia en el domicilio de registro de los ciudadanos inscritos en el Padrón Electoral en secciones urbanas, 2018.....	113
Cuadro 72. Residentes habituales inscritos en el Padrón Electoral ausentes al momento de la entrevista según causa y tiempo de ausencia, y lugar en el que se encontraban en secciones urbanas, 2018.....	114

Cuadro 73.	Situación de residencia y causa de no residencia en el domicilio de registro de los ciudadanos inscritos en el Padrón Electoral en secciones no urbanas, 2018.....	115
Cuadro 74.	Residentes habituales inscritos en el Padrón Electoral ausentes al momento de la entrevista según causa y tiempo de ausencia, y lugar en el que se encontraban en secciones no urbanas, 2018.....	116
Cuadro 75.	Indicadores referidos a la población de 18 años o más por tipo de distrito, 2018.....	117
Cuadro 76.	Residentes en la sección de registro por sexo y edad, 2018 .....	125
Cuadro 77.	Residentes en el domicilio de registro por sexo y edad, 2018 .....	126
Cuadro 78.	Cambio de domicilio no reportado por sexo y edad, 2018.....	127
Cuadro 79.	Cambio de domicilio no reportado al mismo municipio por sexo y edad, 2018 .....	128
Cuadro 80.	Cambio de domicilio no reportado a otro municipio dentro del mismo estado por sexo y edad, 2018 .....	129
Cuadro 81.	Cambio de domicilio no reportado a otro estado por sexo y edad, 2018 .....	130
Cuadro 82.	Cambio de domicilio no reportado a otro país por sexo y edad, 2018.....	131
Cuadro 83.	Destino del cambio no especificado por sexo y edad, 2018.....	132
Cuadro 84.	Fallecidos con registro electoral por sexo y edad, 2018.....	133
Cuadro 85.	Ciudadanos no reconocidos con registro electoral por sexo y edad, 2018 .....	134
Cuadro 86.	Residentes en la sección de registro por entidad federativa, 2018.....	135
Cuadro 87.	Residentes en el domicilio de registro por entidad federativa, 2018.....	136
Cuadro 88.	Cambio de domicilio no reportado por entidad federativa, 2018.....	137
Cuadro 89.	Cambio de domicilio no reportado al mismo municipio por entidad federativa, 2018 .....	138
Cuadro 90.	Cambio de domicilio no reportado a otro municipio dentro del mismo estado por entidad federativa, 2018.....	139
Cuadro 91.	Cambio de domicilio no reportado a otro estado por entidad federativa, 2018 .....	140
Cuadro 92.	Cambio de domicilio no reportado a otro país por entidad federativa , 2018.....	141
Cuadro 93.	Destino del cambio no especificado por entidad federativa, 2018 .....	142
Cuadro 94.	Fallecidos con registro electoral por entidad federativa, 2018 .....	143
Cuadro 95.	Reconocidos que no han vivido en el domicilio por entidad federativa, 2018.....	144
Cuadro 96.	Residentes con domicilio mal ubicado por entidad federativa, 2018 .....	145
Cuadro 97.	Otra causa de no residencia en el domicilio de registro por entidad federativa, 2018.....	146
Cuadro 98.	Causa de no residencia no especificada por entidad federativa, 2018 .....	147
Cuadro 99.	Error en la sección del registro electoral por entidad federativa, 2018 .....	148
Cuadro 100.	Ciudadanos no reconocidos con registro electoral por entidad federativa, 2018 .....	149
Cuadro 101.	Ciudadanos no reconocidos y el domicilio es vivienda habitada por entidad federativa, 2018 .....	150
Cuadro 102.	Ciudadanos no reconocidos y el domicilio es predio no habitado por entidad federativa, 2018 .....	151
Cuadro 103.	Domicilios no localizados por entidad federativa, 2018.....	152
Cuadro 104.	Residentes habituales ausentes al momento de la entrevista por entidad federativa, 2018 .....	153
Cuadro 105.	Situación de residencia y causa de no residencia en el domicilio de los ciudadanos con credencial reciente, 2018 .....	157
Cuadro 106.	Residentes habituales con credencial reciente ausentes al momento de la entrevista según causa y tiempo de ausencia, y lugar en el que se encontraban, 2018 .....	158
Cuadro 107.	Situación de residencia y causa de no residencia en el domicilio de los ciudadanos con credencial reciente en secciones urbanas, 2018 .....	159
Cuadro 108.	Residentes habituales con credencial reciente ausentes al momento de la entrevista según causa y tiempo de ausencia, y lugar en el que se encontraban en secciones urbanas, 2018 .....	160
Cuadro 109.	Situación de residencia y causa de no residencia en el domicilio de los ciudadanos con credencial reciente en secciones no urbanas, 2018 .....	161

Cuadro 110. Residentes habituales con credencial reciente ausentes al momento de la entrevista según causa y tiempo de ausencia, y lugar en el que se encontraban en secciones no urbanas, 2018 .....	162
Cuadro 111. Indicadores referidos a la población de 18 años o más por tipo de distrito, 2018.....	163
Cuadro 112. Residentes en la sección de registro por sexo y edad, 2018 .....	171
Cuadro 113. Residentes en el domicilio de registro por sexo y edad, 2018.....	172
Cuadro 114. Cambio de domicilio no reportado por sexo y edad, 2018.....	173
Cuadro 115. Cambio de domicilio no reportado al mismo municipio por sexo y edad, 2018 .....	174
Cuadro 116. Cambio de domicilio no reportado a otro municipio dentro del mismo estado por sexo y edad, 2018 .....	175
Cuadro 117. Cambio de domicilio no reportado a otro estado por sexo y edad, 2018 .....	176
Cuadro 118. Cambio de domicilio no reportado a otro país por sexo y edad, 2018.....	177
Cuadro 119. Destino del cambio no especificado por sexo y edad, 2018.....	178
Cuadro 120. Fallecidos con registro electoral por sexo y edad, 2018.....	179
Cuadro 121. Ciudadanos no reconocidos con registro electoral por sexo y edad, 2018 .....	180
Cuadro 122. Residentes en la sección de registro por entidad federativa, 2018.....	181
Cuadro 123. Residentes en el domicilio de registro por entidad federativa, 2018.....	182
Cuadro 124. Cambio de domicilio no reportado por entidad federativa, 2018 .....	183
Cuadro 125. Cambio de domicilio no reportado al mismo municipio por entidad federativa, 2018 ....	184
Cuadro 126. Cambio de domicilio no reportado a otro municipio dentro del mismo estado por entidad federativa, 2018 .....	185
Cuadro 127. Cambio de domicilio no reportado a otro estado por entidad federativa, 2018 .....	186
Cuadro 128. Cambio de domicilio no reportado a otro país por entidad federativa, 2018.....	187
Cuadro 129. Destino del cambio no especificado por entidad federativa, 2018 .....	188
Cuadro 130. Fallecidos con registro electoral por entidad federativa, 2018.....	189
Cuadro 131. Reconocidos que no han vivido en el domicilio por entidad federativa, 2018.....	190
Cuadro 132. Residentes con domicilio mal ubicado por entidad federativa, 2018 .....	191
Cuadro 133. Otra causa de no residencia en el domicilio de registro por entidad federativa, 2018.....	192
Cuadro 134. Causa de no residencia no especificada por entidad federativa, 2018 .....	193
Cuadro 135. Error en la sección del registro electoral por entidad federativa, 2018 .....	194
Cuadro 136. Ciudadanos no reconocidos con registro electoral por entidad federativa, 2018 .....	195
Cuadro 137. Ciudadanos no reconocidos y el domicilio es vivienda habitada por entidad federativa, 2018 .....	196
Cuadro 138. Ciudadanos no reconocidos y el domicilio es predio no habitado por entidad federativa, 2018 .....	197
Cuadro 139. Domicilios no localizados de los ciudadanos con registro electoral por entidad federativa , 2018.....	198
Cuadro 140. Residentes habituales ausentes al momento de la entrevista por entidad federativa, 2018 .....	199
Cuadro 141. Situación de residencia y causa de no residencia en el domicilio de registro de los ciudadanos con Credencial 18, 2018 .....	203
Cuadro 142. Residentes habituales con Credencial 18 ausentes al momento de la entrevista según causa y tiempo de ausencia, y lugar en el que se encontraban, 2018 .....	204
Cuadro 143. Situación de residencia y causa de no residencia en el domicilio de los ciudadanos con Credencial 18 en secciones urbanas, 2018.....	205
Cuadro 144. Residentes habituales con Credencial 18 ausentes al momento de la entrevista según causa y tiempo de ausencia, y lugar en el que se encontraban en secciones urbanas, 2018 .....	206
Cuadro 145. Situación de residencia y causa de no residencia en el domicilio de los ciudadanos con Credencial 18 en secciones no urbanas, 2018.....	207
Cuadro 146. Residentes habituales con Credencial 18 ausentes al momento de la entrevista según causa y tiempo de ausencia, y lugar en el que se encontraban en secciones no urbanas, 2018 .....	208

Cuadro 147. Indicadores referidos a la población de 18 años o más por tipo de distrito, 2018.....	209
Cuadro 148. Residentes en la sección de registro por sexo y edad, 2018 .....	217
Cuadro 149. Residentes en el domicilio de registro por sexo y edad, 2018 .....	218
Cuadro 150. Cambio de domicilio no reportado por sexo y edad, 2018.....	219
Cuadro 151. Cambio de domicilio no reportado al mismo municipio por sexo y edad, 2018 .....	220
Cuadro 152. Cambio de domicilio no reportado a otro municipio dentro del mismo estado por sexo y edad, 2018 .....	221
Cuadro 153. Cambio de domicilio no reportado a otro estado por sexo y edad, 2018 .....	222
Cuadro 154. Cambio de domicilio no reportado a otro país por sexo y edad, 2018.....	223
Cuadro 155. Destino del cambio no especificado por sexo y edad, 2018.....	224
Cuadro 156. Fallecidos con registro electoral por sexo y edad, 2018.....	225
Cuadro 157. Ciudadanos no reconocidos con registro electoral por sexo y edad, 2018 .....	226
Cuadro 158. Residentes en la sección de registro por entidad federativa, 2018.....	227
Cuadro 159. Residentes en el domicilio de registro por entidad federativa, 2018.....	228
Cuadro 160. Cambio de domicilio no reportado por entidad federativa, 2018.....	229
Cuadro 161. Cambio de domicilio no reportado al mismo municipio por entidad federativa, 2018 ....	230
Cuadro 162. Cambio de domicilio no reportado a otro municipio dentro del mismo estado por entidad federativa, 2018 .....	231
Cuadro 163. Cambio de domicilio no reportado a otro estado por entidad federativa, 2018 .....	232
Cuadro 164. Cambio de domicilio no reportado a otro país por entidad federativa, 2018.....	233
Cuadro 165. Destino del cambio no especificado por entidad federativa, 2018 .....	234
Cuadro 166. Fallecidos con registro electoral por entidad federativa, 2018.....	235
Cuadro 167. Reconocidos que no han vivido en el domicilio por entidad federativa, 2018.....	236
Cuadro 168. Opinión sobre el servicio recibido en módulos, agosto 2017 a enero 2018.....	239

## ÁREAS PARTICIPANTES

### **DIRECCIÓN EJECUTIVA DEL REGISTRO FEDERAL DE ELECTORES**

Supervisión general del proyecto

### **COORDINACIÓN DE OPERACIÓN EN CAMPO**

Coordinación general del operativo

### **COORDINACIÓN DE PROCESOS TECNOLÓGICOS**

Apoyo informático para la captura de información e impresión de documentos

### **DIRECCIÓN DE CARTOGRAFÍA ELECTORAL**

Apoyo cartográfico para operativo de campo y levantamiento en zona rural

### **DIRECCIÓN DE DEPURACIÓN Y VERIFICACIÓN EN CAMPO**

Planeación del operativo de campo, diseño de los cuestionarios, capacitación y control del operativo en campo

### **DIRECCIÓN DE ESTADÍSTICA**

Diseño muestral, organización de la captura de información, estimación de indicadores y elaboración de informes de resultados

### **VOCALÉS DEL REGISTRO FEDERAL DE ELECTORES DE LAS JUNTAS LOCALES Y DISTRITALES EJECUTIVAS**

Coordinación del operativo de campo en la entidad

### **PERSONAL DE LAS VOCALÍAS DEL REGISTRO FEDERAL DE ELECTORES EN LAS JUNTAS LOCALES Y DISTRITALES EJECUTIVAS**

Capacitación y levantamiento de la información en campo

### **REPRESENTANTES DE LOS PARTIDOS POLÍTICOS REGISTRADOS ANTE LA COMISIÓN NACIONAL DE VIGILANCIA, CNV**

Aprobación de las líneas generales de la planeación del proyecto y supervisión de las actividades durante las diferentes etapas del operativo

### **REPRESENTANTES DE LOS PARTIDOS POLÍTICOS REGISTRADOS ANTE LAS COMISIONES LOCALES Y DISTRITALES DE VIGILANCIA**

Supervisión del operativo de campo